

# CPE AU PAYS DE CORNEMUSE

59 RUE PRINCIPALE, AYLMEYER, GATINEAU



## TABLE DES MATIÈRES

- A1.1 — PAGE DE PRÉSENTATION
- A1.2 — ÉTUDE DE CODE
- A1.20 — BORDEREAUX DES COMPOSITIONS TYPES
  
- A2.1 — PLAN D'IMPLANTATION EXISTANT
- A2.2 — PLAN D'IMPLANTATION PROPOSÉ
- A2.10 — DÉTAILS D'IMPLANTATION
  
- A4.1 — PLANS DU REZ-DE-JARDIN ET DU NIVEAU 01
- A4.2 — PLANS DU NIVEAU 02 ET DE LA TOITURE
  
- A5.1 — PLANS D'AMÉNAGEMENT - REZ-DE-JARDIN ET NIVEAU 01
- A5.2 — PLANS D'AMÉNAGEMENT - NIVEAU 02
  
- A6.1 — PLANS DES FINIS - REZ-DE-JARDIN ET NIVEAU 01
- A6.2 — PLANS DES FINIS - NIVEAU 02
  
- A7.1 — PLANS DE PLAFOND RÉFLÉCHI - REZ-DE-JARDIN ET NIVEAU 01
- A7.2 — PLANS DE PLAFOND RÉFLÉCHI - NIVEAU 02
  
- A8.1 — ÉLÉVATION AVANT (SUD) ET DROITE (EST)
- A8.2 — ÉLÉVATION ARRIÈRE (NORD) ET GAUCHE (OUEST)
  
- A9.1 — COUPES GÉNÉRALES
- A10.1 — DÉTAILS EN COUPE
- A10.2 — DÉTAILS EN COUPE
- A10.3 — DÉTAILS EN COUPE
- A10.4 — DÉTAILS TYPIQUES
  
- A11.1 — ESCALIER A
- A11.2 — ESCALIER B
  
- A12.0 — AGRANDI CUISINE ET SALLE DE TOILETTE
- A12.1 — MOBILIER - REZ-DE-JARDINS
- A12.2 — MOBILIER
- A12.3 — MOBILIER
- A12.4 — MOBILIER
  
- A13.1 — TABLEAU DES PORTES ET CADRE
- A13.5 — ÉLÉVATIONS DES FENÊTRES



635, boulevard de la Gappe Gatineau (QC) J8T 8G1  
Tél./Tel.: 819 243-4474 qdi.ca



**CE DOCUMENT NE DOIT PAS ÊTRE UTILISÉ À DES FINS DE CONSTRUCTION**

S.I.C. TOUTES LES MESURES SONT EN MILLIMÈTRES

SCEAU:

**CLIENT:**  
CPE au pays de Cornemuse  
11 rue Roy, Gatineau, QC  
J8Y 6X6  
**CONTACT :** Line Kelly  
dg@cpeaupaysdecornemuse.com

**PROJET:**  
Centre de la petite enfance  
au pays de Cornemuse  
59 Rue Principale, Aylmer,  
Gatineau, J9H 3L4

**ÉMISSIONS :**

2026/05/26	POUR APPEL D'OFFRES
2026/04/10	POUR APPEL D'OFFRES (MFA)
2026/03/20	POINT D'INFORMATION MFA
2026/03/12	DÉPÔT MFA
2025/12/18	APPROBATION MFA
2025/12/04	MOBILIER POUR COMMENTAIRES
2025/11/27	AMÉNAGEMENT POUR COMMENTAIRES
2025/11/14	AMÉNAGEMENT POUR COMMENTAIRES
2025/04/08	REMISE PIA
2025/03/27	POUR COORDINATION
2024/12/17	POUR COORDINATION

**DESSIN:**  
PAGE DE PRÉSENTATION

**VÉRIFIÉ PAR :**  
M.-E. SIMARD

**DESSINÉ PAR :**  
GEN, JFM,  
ALC, JOD

**PAGE:**  
A1.1

23-934 CPE au pays de Cornemuse

ARCHITECTURE

**RÉSUMÉ DES PRINCIPALES EXIGENCES DU  
CODE DE CONSTRUCTION DU QUÉBEC, CHAPITRE 1 - BÂTIMENT, ET DU CODE NATIONAL DU BÂTIMENT - CANADA 2015 (MODIFIÉ)**

01 DESCRIPTION DU PROJET		LOI / PARTIES APPLICABLES	
NOM DU PROJET: CPE CORNEMUSE	<input checked="" type="checkbox"/> NOUVELLE CONSTRUCTION	<input checked="" type="checkbox"/> PARTIE 3 A 6	
ADRESSE DU PROJET: 59 RUE PRINCIPALE, AYLMER	<input type="checkbox"/> AGRANDISSEMENT	<input type="checkbox"/> PARTIE 9	
DESCRIPTION SOMMAIRE: CONSTRUCTION D'UN NOUVEAU CPE	<input type="checkbox"/> RENOVATION	<input type="checkbox"/> PARTIE 10	
	<input type="checkbox"/> TRANSFORMATION	<input type="checkbox"/> PARTIE 11	
DOSSIER ARCHITECTE: 23-934			
CLIENT: CPE AU PAYS DE CORNEMUSE		<input checked="" type="checkbox"/> CNÉB	

02 CARACTÉRISTIQUES DU PROJET		RÉFÉRENCES
AIRE DE BÂTIMENT	362.5 m <sup>2</sup>	1.4.1.2.
NIVEAU MOYEN DU SOL (GÉODÉSIQUE)	± 77.667	1.4.1.2.
NIVEAU DU NIVEAU 01 (GÉODÉSIQUE)	± 78.300	1.4.1.2.
HAUTEUR DU BÂTIMENT EN ÉTAGES	2 ÉTAGES	1.4.1.2. / 3.2.1.
NOMBRE D'ÉTAGES DE SOUS-SOL	1 ÉTAGE	1.4.1.2.
MEZZANINES CALCULÉES COMME ÉTAGES	0 ÉTAGE	3.2.1.1. / 3.2.8.
PRÉSENCE D'AIRES COMMUNICANTES	OUI <input type="checkbox"/> NON <input checked="" type="checkbox"/>	1.4.1.2. / 3.2.8.
NOMBRE DE RUES	2 RUES	3.2.2.10.
BÂTIMENT DE GRANDE HAUTEUR	OUI <input type="checkbox"/> NON <input checked="" type="checkbox"/>	3.2.6.
AIRES DE PLANCHER		1.4.1.2.
ÉTAGES	NOUVEAU	
SOUS-SOL	134.4 m <sup>2</sup>	
NIVEAU 01	295.3 m <sup>2</sup>	
NIVEAU 02	246.4 m <sup>2</sup>	
TOTAL	676.1 m <sup>2</sup>	

03 CLASSIFICATION DU BÂTIMENT		RÉFÉRENCES					
USAGES PRINCIPAUX		3.1.2.1.					
USAGE	ARTICLE	CONSTRUCTION	CICLÉURS	PLANCHERS	MEZZ.	TOIT	3.2.2.4. à 8.
A2	3.2.2.25	COMBUSTIBLE	OUI / NON	45 min	45 min	45 min	3.2.2.25
USAGES SECONDAIRES:		D					3.1.2.1.

04 SYSTÈMES DE DÉTECTION ET D'ALARME INCENDIE		RÉFÉRENCES
SYSTÈME D'ALARME INCENDIE EXIGÉ	OUI <input checked="" type="checkbox"/> NON <input type="checkbox"/>	3.2.4.1.
RÉSEAUX DE CANALISATIONS D'INCENDIE REQUIS	OUI <input type="checkbox"/> NON <input checked="" type="checkbox"/>	3.2.5.8.
ACCÈS AU SOUS-SOLS REQUIS	OUI <input type="checkbox"/> NON <input checked="" type="checkbox"/>	3.2.5.2.
ACCÈS AUX ÉTAGES AU-DESSUS DU SOL REQUIS	OUI <input checked="" type="checkbox"/> NON <input type="checkbox"/>	3.2.5.1.
ACCÈS AU TOIT REQUIS	OUI <input type="checkbox"/> NON <input checked="" type="checkbox"/>	3.2.5.3.
VOIES D'ACCÈS REQUISES	OUI <input type="checkbox"/> NON <input checked="" type="checkbox"/>	3.2.5.4.
RACCORDS-POMPIERS REQUIS	OUI <input type="checkbox"/> NON <input checked="" type="checkbox"/>	3.2.5.11.

05 RÉSISTANCE AU FEU DES ÉLÉMENTS DE CONSTRUCTION		RÉFÉRENCES
AUTRES SÉPARATIONS REQUISES		
ÉLÉMENT OU PIÈCE	DIRE	
PLANCHERS (NIVEAU 01)	45 min	3.2.2.20. à 88.
PLANCHERS (NIVEAU 02)	45 min	3.2.2.20. à 88.
TOIT	45 min	3.2.2.20. à 88.
ÉLÉMENTS DE STRUCTURE	45 min	3.2.2.20. à 88.
CONSTRUCTION HORS-TOIT	n/a	3.2.2.14.
ÉTAGES AU-DESSOUS DU NIVEAU DU SOL	n/a	3.2.2.15.
CORRIDORS	45min	3.3.1.4.
LOCAUX CONCIERGE (ENTREPOSAGE PRODUITS NETTOYANT)	45 min	3.3.1.21.
ESCALIERS DISSUES	45 min	3.4.4.1.
VIDES TECHNIQUES VERTICAUX DES PETITS MONTE-CHARGES	45 min	3.5.3.2.
LOCAUX DE MACHINERIE D'ASCENSEUR	n/a	3.5.3.3.
LOCAUX AVEC ÉQUIPEMENT ÉLECTRIQUE	n/a	3.6.2.1.6)
AUTRES LOCAUX TECHNIQUES	60 min	3.6.2.1.7)
VIDES TECHNIQUES VERTICAUX	n/a	3.6.3.1.
VOIR LES ARTICLES SUIVANTS		3.3.2. à 3.3.7.
DEGRÉ PARE-FLAMME DES DISPOSITIFS D'OBSTRUCTION		3.1.8.

06 FAÇADES DE RAYONNEMENT		RÉFÉRENCES						
COMPARTIMENT	DÉTACHEMENT	3.2.3.						
AVANT (B)	±17 m	48.4 m <sup>2</sup>	6:1	100 %	12 %	-	COMB. OU NCOMB.	COMB. OU NCOMB.
NIVEAU 01								
AVANT (B)	±17 m	59.1 m <sup>2</sup>	5:1	100 %	18 %	-	COMB. OU NCOMB.	COMB. OU NCOMB.
NIVEAU 02								
DROITE (E)	6.1 m	74.9 m <sup>2</sup>	10:1	40 %	17 %	45 min	COMB. OU NCOMB.	NCOMB.
NIVEAU 01								
DROITE (E)	6.1 m	91.4 m <sup>2</sup>	8:1	34 %	16 %	45 min	COMB. OU NCOMB.	NCOMB.
NIVEAU 02								
ARRIÈRE (N)	29 m	48.4 m <sup>2</sup>	6:1	100 %	17 %	-	COMB. OU NCOMB.	COMB. OU NCOMB.
NIVEAU 01								
ARRIÈRE (N)	29 m	59.1 m <sup>2</sup>	5:1	100 %	21 %	-	COMB. OU NCOMB.	COMB. OU NCOMB.
NIVEAU 02								
GAUCHE (O)	3.3 m	40.0 m <sup>2</sup>	5:1	20 %	19.5 %	60 min	COMB. OU NCOMB.	NCOMB.
IS.								
GAUCHE (O)	3.3 m	30.6 m <sup>2</sup>	4:1	27 % <sup>1</sup>	24 %	60 min	COMB. OU NCOMB.	NCOMB.
NOI AVANT								
GAUCHE (O)	3.3 m	23.9 m <sup>2</sup>	3:1	28 % <sup>1</sup>	23 %	60 min	COMB. OU NCOMB.	NCOMB.
NOI ARRIÈRE								
GAUCHE (O)	3.3 m	30.6 m <sup>2</sup>	4:1	27 % <sup>1</sup>	26 %	60 min	COMB. OU NCOMB.	NCOMB.
NOI AVANT								
GAUCHE (O)	3.3 m	26.2 m <sup>2</sup>	3:1	27 % <sup>1</sup>	24 %	60 min	COMB. OU NCOMB.	NCOMB.
NOI ARRIÈRE								
NOTES:								
1. DONNÉ EXTRAPOLÉE À PARTIR DES DISTANCES LIMITATIVES (ENTRE 3 m ET 4 m).								
2. DONNÉ EXTRAPOLÉE À PARTIR DES DISTANCES LIMITATIVES (ENTRE 3 m ET 4 m) ET DES SUPERFICIES DE FAÇADE (ENTRE 30 m ET 40 m).								

06 NOMBRE D'OCCUPANTS		RÉFÉRENCES			
ÉTAGE	USAGE / LOCAL	RATIO	VALEURS	TOTAL USAGE	TOTAL ÉTAGE
SOUS-SOL	LOCAL 003 (A2)	1/0.40 m <sup>2</sup>	64 m <sup>2</sup>	160	175
	LOCAL 002 (A2)	1/0.95 m <sup>2</sup>	14 m <sup>2</sup>	15	
NIVEAU 01	LOCAUX 106 à 110 (A2)	1/1.85m <sup>2</sup>	164 m <sup>2</sup>	89	92
	LOCAL 101,102 (D)	1/9.30 m <sup>2</sup>	20.7 m <sup>2</sup>	3	
NIVEAU 02	LOCAUX 201, 203, 204, 205, 207, 208 (A2)	1/1.85m <sup>2</sup>	161 m <sup>2</sup>	88	189
	LOCAL 209 (A2)	1/0.75m <sup>2</sup>	75.5 m <sup>2</sup>	101*	
* OCCUPANTS DES AUTRES LOCAUX POUR RASSEMBLEMENT					
TOTAL					xxx

07 SÉCURITÉ DANS LES AIRES DE PLANCHER ET ÉVACUATION DES PIÈCES ET DES SUITES		RÉFÉRENCES	
EXIGENCES POUR 1 PORTE DE SORTIE POUR UNE PIÈCE OU UNE SUITE		3.3.1.3.	
USAGE / LOCAL	NOMBRE DE PERSONNES MAX.	SUPERFICIE MAX.	DISTANCE DE PARCOURS MAX.
A2 - SALLES DE CLASSE	30	43 m <sup>2</sup>	15 m
DISTANCE MAXIMALE POUR 2 PORTES DE SORTIE OU PLUS POUR UNE PIÈCE OU UNE SUITE		3.3.1.6.	
USAGE / LOCAL:	A2 - LOCAL 209 - SALLE MULTI	30 m	
HAUTEURS MINIMALES			
ACCÈS À L'ISSUE		TEL QUE LES ISSUES.	3.3.1.8.
LARGEURS MINIMALES			
CORRIDORS		1100 mm	3.3.1.9.
PORTES		800 mm LIBRE	3.3.1.13.
ESCALIERS		TEL QUE LES ISSUES.	3.3.1.14.
ESCALIERS DE MONS DE 3 CONTREMARCHES		900 mm	3.3.1.14.3)

08 EXIGENCES RELATIVES AUX ISSUES		RÉFÉRENCES	
DISTANCE MAXIMALE POUR 2 PORTES DE SORTIE OU PLUS POUR UNE PIÈCE OU UNE SUITE		3.4.2.5.	
USAGE / LOCAL:	A2	30 m	
LARGEURS MINIMALES		3.4.3.2.	
ÉLÉMENT	RATIO	LARGEUR MINIMALE	
RAMPES D'AU PLUS 1:8	6,1 mm	1100 mm	
BAIES DES PORTES	6,1 mm	800 mm	
CORRIDORS ET PASSAGES	6,1 mm	1100 mm	
ESCALIERS (M. DE 280 mm MIN. ET Cm. DE 180 mm MAX.)	8,0 mm	900 / 1100 mm	
ESCALIERS ET RAMPES AUTRE QUE CHAUX	9,2 mm	900 / 1100 mm	
HAUTEURS MINIMALES			
GÉNÉRAL		2050 mm	3.4.3.4.1)
ECHAPPÉE		2050 mm	3.4.3.4.1)
BAIES DES PORTES		2030 mm	3.4.3.4.4)
QUINCAILLERIE DES BAIES DES PORTES		1980 mm	3.4.3.4.5)

09 SALUBRITÉ		RÉFÉRENCES						
ÉTAGE / LOCAL	SEXES	%	NOMBRE DE PERSONNES	TOILETTES REQUIS	TOILETTES PRÉVUS	LAVABOS REQUIS	LAVABOS PRÉVUS	3.7.2.2.
NIVEAU 01	FILLETES	50%	22	1				3.7.2.3.
NIVEAU 01	GARÇONS	50%	22	1	5	5	5	
NIVEAU 01	ADULTES	50%	3		1	1	1	
NIVEAU 01	ADULTES	50%	3		1	1	1	
NIVEAU 02	FILLETES	50%	26	2				
NIVEAU 02	GARÇONS	50%	26	1	6	6	6	
NIVEAU 02	FEMMES	50%	3		2	2	2	
NIVEAU 02	HOMMES	50%	3		2	2	2	
NOTES:		* LA SALLE MULTI-USAGE, LE SALON DE PERSONNELS ET LA CUISINE SONT EXCLUS DU PRÉSENT CALCUL CAR SES OCCUPANTS SONT DÉJÀ CALCULÉS DANS LES CLASSES :						
		.						

10 CONCEPTION SANS OBSTACLE		RÉFÉRENCES	
CONCEPTION SANS OBSTACLE EXIGÉ		OUI <input checked="" type="checkbox"/> NON <input type="checkbox"/>	3.8.1.1.
NOMBRE D'ENTRÉES SANS OBSTACLES EXIGÉES		2 ENTRÉES	3.8.1.2.
SUITES / ÉTAGES / LOCAUX SANS OBSTACLES EXIGÉS			3.8.2.1.
NIVEAU 1, SALLES DE CLASSES, BUREAUX, CORRIDOR SALLE DE TOILETTE UNIVERSELLE			
NOMBRE DE STATIONNEMENT SANS OBSTACLES EXIGÉES		1 STATIONNEMENT	3.8.1.2.

EFFICACITÉ ÉNERGÉTIQUE		RÉF. CNÉB		
MÉTHODE DE CONFORMITÉ:	<input checked="" type="checkbox"/> EXIGENCES PRESCRIPTIVES	<input type="checkbox"/> EXIGENCES DE REMPLACEMENT	<input type="checkbox"/> EXIGENCES DE PERFORMANCE	DIV. A - 1.1.2.1. / 3.1.1.3.
DEGRÉS-JOURS SOUS 18°C		HULL (4550)		3.2.1.4.
AIRE MAX. DES PORTES ET DU FENÊTRAGE (%):		40		3.2.1.4.

RÉSISTANCE THERMIQUE EFFECTIVE ET COEFFICIENT DE TRANSMISSION THERMIQUE EXIGÉS		RÉF. CNÉB
ENSEMBLE DE CONSTRUCTION / ÉLÉMENT	RS <sub>1/100</sub> MIN.	U MAX.
MURS HORS-SOL	3,60	s.o.
TOITS	5,46	s.o.
PLANCHERS	5,46	s.o.
MURS EN CONTACT AVEC LE SOL	2,64	s.o.
TOITS EN CONTACT AVEC LE SOL	2,64	s.o.
PLANCHERS EN CONTACT AVEC LE SOL (SUR UNE LARGEUR DE 1.2 m AU PÉRIMÈTRE)	1,32	s.o.
JOINT ENTRE LE MUR DE FONDATION ET LE PLANCHER SUR SOL	0,88	s.o.
FENÊTRAGE	s.o.	2,00
LANTERNEAUX	s.o.	2,85
PORTES AVEC VITRAGE	s.o.	2,00
PORTES SANS VITRAGE	s.o.	0,90
TRAPPES DE VISITE	s.o.	1,30
NOTES:		
1. xxx		



**CE DOCUMENT NE DOIT PAS ÊTRE UTILISÉ À DES FINS DE CONSTRUCTION**

S.I.C. TOUTES LES MESURES SONT EN MILLIMÈTRES

**SCEAU:**

**CLIENT:**  
CPE au pays de Cornemuse  
11 rue Roy, Gatineau, QC  
J8Y 6X6  
**CONTACT :** Line Kelly  
dg@cpeaupaysdecornemuse.com

**PROJET:**  
Centre de la petite enfance au pays de Cornemuse  
59 Rue Principale, Aylmer, Gatineau, J9H 3L4

**ÉMISSIONS :**

- 2026/05/26 POUR APPEL D'OFFRES
- 2026/04/10 POUR APPEL D'OFFRES (MFA)
- 2026/03/20 POINT D'INFORMATION MFA
- 2026/03/12 DÉPÔT MFA
- 2025/12/18 APPROBATION MFA
- 2025/12/04 MOBILIER POUR COMMENTAIRES
- 2025/11/27 AMÉNAGEMENT POUR COMMENTAIRES
- 2025/11/14 AMÉNAGEMENT POUR COMMENTAIRES
- 2025/04/08 REMISE PIA
- 2025/03/27 POUR COORDINATION
- 2024/12/17 POUR COORDINATION

**DESSIN:**

ÉTUDE DE CODE

\*ÉCHELLE MÉTRIQUE INDIQUÉE

VÉRIFIÉ PAR : M.-E. SIMARD	PAGE: <b>A1.2</b>
DESSINÉ PAR : GÉN., JFM, ALC., JOD	



**23-934 CPE au pays de Cornemuse**

**CE DOCUMENT NE DOIT PAS ÊTRE UTILISÉ À DES FINS DE CONSTRUCTION**

S.I.C. TOUTES LES MESURES SONT EN MILLIMÈTRES

**SCEAU:**

**CLIENT:**  
CPE au pays de Cornemuse  
11 rue Roy, Gatineau, QC  
J8Y 6X6

**CONTACT :** Line Kelly  
dg@cpeaupaysdecornemuse.com

**PROJET:**  
Centre de la petite enfance  
au pays de Cornemuse  
59 Rue Principale, Aylmer,  
Gatineau, J9H 3L4

**ÉMISSIONS :**

2026/05/26	POUR APPEL D'OFFRES
2026/04/10	POUR APPEL D'OFFRES (MFA)
2026/03/20	POINT D'INFORMATION MFA
2026/03/12	DÉPÔT MFA
2025/12/18	APPROBATION MFA
2025/12/04	MOBILIER POUR COMMENTAIRES
2025/11/27	AMÉNAGEMENT POUR COMMENTAIRES
2025/11/14	AMÉNAGEMENT POUR COMMENTAIRES
2025/04/08	REMISE PIA
2025/03/27	POUR COORDINATION
2024/12/17	POUR COORDINATION

**DESSIN:**  
BORDEREAUX DES COMPOSITIONS TYPES  
\*ÉCHELLE MÉTRIQUE INDIQUÉE

**VÉRIFIÉ PAR :**  
M.-E. SIMARD  
**PAGE:**  
**A1.20**

23-934 CPE au pays de Cornemuse

**BORDEREAUX DES MURS DE FONDATION TYPES**

TYPE	CONSTRUCTION	DESCRIPTION	D.R.F.	I.T.S.	R.T.e.	REFERENCE(S)	NOTE(S)
F1		<b>MUR DE FONDATION - CLOISON INTÉRIEURE</b> - 1 RANG DE PANNEAUX D'ISOLANT RIGIDE DE POLYSTYRÈNE EXPANSÉ DE TYPE II AVEC RAINURES DE DRAINAGE (76 mm); - MEMBRANE AUTOCOLLANTE DE BITUME MODIFIÉ SBS ENDUIT ELASTOMÈRE À BASE D'ASPHALTE ÉQUIVALENT À SPRAYSEAL NS F300-B5 DE NATURASEAL - MUR DE BÉTON COULÉ (VOIR ING.); - ESPACE D'AIR 25 mm; - MONTANTS DE BOIS DE 38x64 mm @ 400 mm C/C; - 1 RANG DE PANNEAUX DE GYPSE 16 mm PEINT (JOINTS SCÉLLÉS).	-	-	2.64	-	-
F2		<b>MUR DE FONDATION - FOURRURES D'ACIER</b> - 1 RANG DE PANNEAUX D'ISOLANT RIGIDE DE POLYSTYRÈNE EXPANSÉ DE TYPE II AVEC RAINURES DE DRAINAGE (76 mm); - MEMBRANE AUTOCOLLANTE DE BITUME MODIFIÉ SBS ENDUIT ELASTOMÈRE À BASE D'ASPHALTE ÉQUIVALENT À SPRAYSEAL NS F300-B5 DE NATURASEAL - MUR DE BÉTON COULÉ (VOIR ING.); - ESPACE D'AIR 25 mm; - FOURRURES D'ACIER 22 mm @ 400 mm C/C VER.; - 1 RANG DE PANNEAUX DE GYPSE 16 mm PEINT (JOINTS SCÉLLÉS).	-	-	2.64	-	-

**BORDEREAUX DES MURS EXTÉRIEURS TYPES**

TYPE	CONSTRUCTION	DESCRIPTION	D.R.F.	I.T.S.	R.T.e.	REFERENCE(S)	NOTE(S)
M1		<b>MUR EXTÉRIEUR - MAÇONNERIE ALTERNATIVE DE PIERRE</b> - MAÇONNERIE ALTERNATIVE DE PIERRE (25 À 50 mm); - MORTIER ADHÉSIF; - TREILLIS DE SUPPORT MÉTALLIQUE 2.5 lbs - 1 RANG DE PANNEAUX DE CIMENT (13 mm); - FOURRURES DE BOIS 19 mm @ 400 mm C/C VER.; - 1 RANG DE PANNEAUX D'ISOLANT RIGIDE DE POLYSTYRÈNE EXPANSÉ DE TYPE II (32 mm); - MEMBRANE PARE-AIR DE TYPE TYVEK, SCÉLLÉE; - 1 RANG DE PANNEAUX INTERMÉDIAIRES EXTÉRIEURS, VOIR STRUCTURE; - MONTANTS DE BOIS DE 38x140 mm @ 400 mm C/C, VOIR STRUCTURE a/c ISOLANT DE LAINE DE ROCHE R24 ENTRE LES MONTANTS; - MEMBRANE PARE-VAPEUR 6 mil. SCÉLLÉE; - FOURRURES DE BOIS 19 mm @ 400 mm C/C HOR.; - 1 RANG DE PANNEAUX DE GYPSE 16 mm PEINT (JOINTS SCÉLLÉS).	-	-	4.09	-	-
M1*		<b>MUR EXTÉRIEUR - MAÇONNERIE ALTERNATIVE DE PIERRE</b> - MAÇONNERIE ALTERNATIVE DE PIERRE (25 À 50 mm); - MORTIER ADHÉSIF; - TREILLIS DE SUPPORT MÉTALLIQUE 2.5 lbs - 1 RANG DE PANNEAUX DE CIMENT (13 mm); - FOURRURES DE BOIS 19 mm @ 400 mm C/C VER.; - 1 RANG DE PANNEAUX D'ISOLANT RIGIDE DE POLYSTYRÈNE EXPANSÉ DE TYPE II (32 mm); - MEMBRANE PARE-AIR DE TYPE TYVEK, SCÉLLÉE; - 1 RANG DE PANNEAUX INTERMÉDIAIRES EXTÉRIEURS, VOIR STRUCTURE; - MONTANTS DE BOIS DE 38x140 mm @ 400 mm C/C, VOIR STRUCTURE a/c ISOLANT DE LAINE DE ROCHE R24 ENTRE LES MONTANTS; - MEMBRANE PARE-VAPEUR 6 mil. SCÉLLÉE; - FOURRURES DE BOIS 19 mm @ 400 mm C/C HOR.; - 1 RANG DE PANNEAUX DE GYPSE 16 mm PEINT (JOINTS SCÉLLÉS).	75	-	4.09	CNB D-2.3.	1
M2		<b>MUR EXTÉRIEUR - MAÇONNERIE DE BRIQUE</b> - MAÇONNERIE DE BRIQUE ET ATTACHES (90 mm); - ESPACE D'AIR (25 mm); - 1 RANG DE PANNEAUX D'ISOLANT RIGIDE DE POLYSTYRÈNE EXPANSÉ DE TYPE II (32 mm); - MEMBRANE PARE-AIR DE TYPE TYVEK, SCÉLLÉE; - 1 RANG DE PANNEAUX INTERMÉDIAIRES EXTÉRIEURS, VOIR STRUCTURE; - MONTANTS DE BOIS DE 38x140 mm @ 400 mm C/C, VOIR STRUCTURE a/c ISOLANT DE LAINE DE ROCHE R24 ENTRE LES MONTANTS; - MEMBRANE PARE-VAPEUR 6 mil. SCÉLLÉE; - FOURRURES DE BOIS 19 mm @ 400 mm C/C HOR.; - 1 RANG DE PANNEAUX DE GYPSE 16 mm PEINT (JOINTS SCÉLLÉS).	-	-	4.33	-	-
M2*		<b>MUR EXTÉRIEUR - MAÇONNERIE DE BRIQUE</b> - MAÇONNERIE DE BRIQUE ET ATTACHES (90 mm); - ESPACE D'AIR (25 mm); - 1 RANG DE PANNEAUX D'ISOLANT RIGIDE DE POLYSTYRÈNE EXPANSÉ DE TYPE II (32 mm); - MEMBRANE PARE-AIR DE TYPE TYVEK, SCÉLLÉE; - 1 RANG DE PANNEAUX INTERMÉDIAIRES EXTÉRIEURS, VOIR STRUCTURE; - MONTANTS DE BOIS DE 38x140 mm @ 400 mm C/C, VOIR STRUCTURE a/c ISOLANT DE LAINE DE ROCHE R24 ENTRE LES MONTANTS; - MEMBRANE PARE-VAPEUR 6 mil. SCÉLLÉE; - FOURRURES DE BOIS 19 mm @ 400 mm C/C HOR.; - 1 RANG DE PANNEAUX DE GYPSE 16 mm PEINT (JOINTS SCÉLLÉS).	75	-	4.33	CNB D-2.3.	-
M3		<b>MUR EXTÉRIEUR - CLIN MÉTALLIQUE</b> - CLIN MÉTALLIQUE VERTICAL (15 mm); - FOURRURES DE BOIS 19 mm @ 400 mm C/C HOR.; - 1 RANG DE PANNEAUX D'ISOLANT RIGIDE DE POLYSTYRÈNE EXPANSÉ DE TYPE II (32 mm); - MEMBRANE PARE-AIR DE TYPE TYVEK, SCÉLLÉE; - 1 RANG DE PANNEAUX INTERMÉDIAIRES EXTÉRIEURS, VOIR STRUCTURE; - MONTANTS DE BOIS DE 38x140 mm @ 400 mm C/C, VOIR STRUCTURE a/c ISOLANT DE LAINE DE ROCHE R24 ENTRE LES MONTANTS; - MEMBRANE PARE-VAPEUR 6 mil. SCÉLLÉE; - FOURRURES DE BOIS 19 mm @ 400 mm C/C HOR.; - 1 RANG DE PANNEAUX DE GYPSE 16 mm PEINT (JOINTS SCÉLLÉS).	-	-	4.09	-	-

**BORDEREAUX DES MURS EXTÉRIEURS TYPES (SUITE)**

TYPE	CONSTRUCTION	DESCRIPTION	D.R.F.	I.T.S.	R.T.e.	REFERENCE(S)	NOTE(S)
M3*		<b>MUR EXTÉRIEUR - CLIN MÉTALLIQUE</b> - CLIN MÉTALLIQUE VERTICAL (15 mm); - FOURRURES DE BOIS 19 mm @ 400 mm C/C HOR.; - 1 RANG DE PANNEAUX D'ISOLANT RIGIDE DE POLYSTYRÈNE EXPANSÉ DE TYPE II (32 mm); - MEMBRANE PARE-AIR DE TYPE TYVEK, SCÉLLÉE; - 1 RANG DE PANNEAUX INTERMÉDIAIRES EXTÉRIEURS, VOIR STRUCTURE; - MONTANTS DE BOIS DE 38x140 mm @ 400 mm C/C, VOIR STRUCTURE a/c ISOLANT DE LAINE DE ROCHE R24 ENTRE LES MONTANTS; - MEMBRANE PARE-VAPEUR 6 mil. SCÉLLÉE; - FOURRURES DE BOIS 19 mm @ 400 mm C/C HOR.; - 1 RANG DE PANNEAUX DE GYPSE 16 mm PEINT (JOINTS SCÉLLÉS).	75	-	4.09	CNB D-2.3.	-

**BORDEREAUX DES PLANCHERS TYPES**

TYPE	CONSTRUCTION	DESCRIPTION	D.R.F.	I.T.S.	R.T.e.	REFERENCE(S)	NOTE(S)
D1		<b>DALLE TYPE</b> - FINITION DE PLANCHER, VOIR PLANS DES FINIS; - DALLE DE BÉTON COULÉE SUR PLAGE, VOIR STRUCTURE; - MEMBRANE PARE-VAPEUR 6 mil. SCÉLLÉE; - 1 RANG DE PANNEAUX D'ISOLANT RIGIDE DE POLYSTYRÈNE EXPANSÉ DE TYPE II R10 (64 mm) AU PÉRIMÈTRE DE LA DALLE (1220 mm); - PIERRE CONCASSÉE COMPACTÉE, VOIR STRUCTURE; - SOL NON-REMANIÉ, VOIR STRUCTURE.	-	-	1.32	-	-
P1		<b>PLANCHER TYPE</b> - FINITION DE PLANCHER, VOIR PLANS DES FINIS; - SUPPORT DE FINI DE PLANCHER EN CONTREPLAQUÉ 16mm EMBOUTVETÉ, VOIR PLAN DES FINIS; - 1 RANG DE PANNEAUX DE CONTREPLAQUÉ EMBOUTVETÉ, VOIR STRUCTURE; - SOLIVES DE BOIS @ 400 mm C/C, VOIR STRUCTURE a/c ISOLANT DE LAINE DE ROCHE ACOUSTIQUE ENTRE LES SOLIVES; - BARRE RÉSILIENTES @ 600 mm C/C (13 mm); - 2 RANGS DE PANNEAUX DE GYPSE TYPE X 16 mm (JOINTS SCÉLLÉS).	60	54	-	CNB D-2.3. CNB 9.10.3.1-B Fbc	-
P1*		<b>PLANCHER AU LOCAL 206</b> - FINITION DE PLANCHER, VOIR PLANS DES FINIS; - SUPPORT DE FINI DE PLANCHER EN CONTREPLAQUÉ 16mm EMBOUTVETÉ, VOIR PLAN DES FINIS; - PANNEAU D'ISOLATION SOUPLE ACOUSTIBOARD OU ÉQUIVALENT; - 1 RANG DE PANNEAUX DE CONTREPLAQUÉ EMBOUTVETÉ, VOIR STRUCTURE; - SOLIVES DE BOIS @ 400 mm C/C, VOIR STRUCTURE a/c ISOLANT DE LAINE DE ROCHE ACOUSTIQUE ENTRE LES SOLIVES; - BARRE RÉSILIENTES @ 600 mm C/C AVEC ATTACHES DÉSOLIDARISATION (SYSTÈME ÉQUIVALENT A ACOUSTIBOARD DE INTERTEK); - 2 RANGS DE PANNEAUX DE GYPSE TYPE X 16 mm (JOINTS SCÉLLÉS).	60	54	-	CNB D-2.3. CNB 9.10.3.1-B Fbc	-

**BORDEREAUX DES TOITURES TYPES**

TYPE	CONSTRUCTION	DESCRIPTION	D.R.F.	I.T.S.	R.T.e.	REFERENCE(S)	NOTE(S)
T1		<b>TOITURE EN PENTE TYPE</b> - BARDEAU D'ASPHALTE; - MEMBRANE AUTOCOLLANTE DE TOITURE; - 1 RANG DE PANNEAUX DE CONTREPLAQUÉ EMBOUTVETÉ, VOIR STRUCTURE; - FERMES DE TOIT TRIANGULÉES PRÉFABRIQUÉES @ 600 mm C/C, VOIR STRUCTURE a/c ISOLANT DE LAINE DE ROCHE ENTRE LES FERMES DE TOIT (R38); - MEMBRANE PARE-VAPEUR 6 mil. SCÉLLÉE; - FOURRURES DE BOIS 19 mm @ 400 mm C/C; - 1 RANG DE PANNEAUX DE GYPSE TYPE X 16 mm (JOINTS SCÉLLÉS).	45	-	5.68	CNB D-2.3.	-
T2		<b>TOITURE TYPE (PLAT)</b> - MEMBRANE DE FINITION DE BITUME MODIFIÉE SBS GRANULÉE BLANC; - MEMBRANE DE FINITION DE BITUME MODIFIÉE SBS; - 1 RANG DE PANNEAUX D'ISOLANT RIGIDE DE POLYISOCYANURATE AVEC PENTE INTÉGRÉE 2% (25 mm AU POINT LE PLUS BAS); - 2 RANGS DE PANNEAUX D'ISOLANT RIGIDE DE POLYISOCYANURATE (50 mm CHAQUE RANG); - MEMBRANE PARE-VAPEUR AUTOCOLLANTE - 1 RANG DE PANNEAUX DE CONTREPLAQUÉ EMBOUTVETÉ, VOIR STRUCTURE; - FERMES DE TOIT TRIANGULÉES PRÉFABRIQUÉES @ 600 mm C/C, VOIR STRUCTURE; - FOURRURES DE BOIS 19 mm @ 400 mm C/C; - 1 RANG DE PANNEAUX DE GYPSE TYPE X 16 mm (JOINTS SCÉLLÉS).	45	-	5.79	CNB D-2.3.	-

**BORDEREAUX DES CLOISONS INTÉRIEURES TYPES**

TYPE	CONSTRUCTION	DESCRIPTION	D.R.F.	I.T.S.	R.T.e.	REFERENCE(S)	NOTE(S)
C1		<b>CLOISON INTÉRIEURE TYPE</b> - 1 RANG DE PANNEAUX DE GYPSE 16 mm PEINT (JOINTS SCÉLLÉS); - MONTANTS DE BOIS DE 38x89 mm @ 400 mm C/C; - 1 RANG DE PANNEAUX DE GYPSE 16 mm PEINT (JOINTS SCÉLLÉS).	-	-	-	-	-
C2		<b>CLOISON INTÉRIEURE - ITS 36</b> - 1 RANG DE PANNEAUX DE GYPSE 16 mm PEINT (JOINTS SCÉLLÉS); - MONTANTS DE BOIS DE 38x89 mm @ 400 mm C/C, a/c ISOLANT ACOUSTIQUE DE LAINE DE ROCHE ENTRE LES MONTANTS; - 1 RANG DE PANNEAUX DE GYPSE 16 mm PEINT (JOINTS SCÉLLÉS).	-	36	-	CNB 9.10.3.1-A W1a	-
C2*		<b>CLOISON INTÉRIEURE - DRF 60 MINUTES</b> - 1 RANG DE PANNEAUX DE GYPSE TYPE X 16 mm PEINT (JOINTS SCÉLLÉS); - MONTANTS DE BOIS DE 38x89 mm @ 400 mm C/C, a/c ISOLANT ACOUSTIQUE DE LAINE DE ROCHE ENTRE LES MONTANTS; - 1 RANG DE PANNEAUX DE GYPSE TYPE X 16 mm PEINT (JOINTS SCÉLLÉS).  LA SÉPARATION AVEC DRF DOIT ÊTRE MAINTENUE JUSQU'EN SOUS LE PONTAGE DE BOIS (AUX PLANCHER ET AU TOIT)	-	-	-	CNB D-2.3.	-
C3		<b>CLOISON INTÉRIEURE - DRF 60 MINUTES</b> - 1 RANG DE PANNEAUX DE GYPSE 16 mm PEINT (JOINTS SCÉLLÉS); - MONTANTS DE BOIS DE 38x89 mm @ 400 mm C/C, a/c ISOLANT ACOUSTIQUE DE LAINE DE ROCHE ENTRE LES MONTANTS; - BARRE RÉSILIENTES @ 600 mm C/C (13 mm) HOR.; - 1 RANG DE PANNEAUX DE GYPSE 16 mm PEINT (JOINTS SCÉLLÉS).  CÔTÉ SALLE REPOS	-	45	-	CNB 9.10.3.1-A W3a	-
C6		<b>CLOISON INTÉRIEURE - ISSUE - DRF 60 MINUTES</b> - 1 RANG DE PANNEAUX DE GYPSE TYPE X 16 mm PEINT (JOINTS SCÉLLÉS); - MONTANTS DE BOIS DE 38x152 mm @ 400 mm C/C, a/c ISOLANT ACOUSTIQUE DE LAINE DE ROCHE ENTRE LES MONTANTS; - 1 RANG DE PANNEAUX DE GYPSE TYPE X 16 mm PEINT (JOINTS SCÉLLÉS).	60	-	-	CNB D-2.3.	-
C7		<b>CLOISON INTÉRIEURE - ISSUE - DRF 60 MINUTES</b> - 1 RANG DE PANNEAUX DE GYPSE TYPE X 16 mm PEINT (JOINTS SCÉLLÉS); - MONTANTS DE BOIS DE 38x152 mm @ 400 mm C/C, a/c ISOLANT ACOUSTIQUE DE LAINE DE ROCHE ENTRE LES MONTANTS; - 1 RANG DE PANNEAUX DE GYPSE TYPE X 16 mm PEINT (JOINTS SCÉLLÉS).	60	-	-	CNB D-2.3.	-
C8		<b>CLOISON DE PUIT - DRF 60 MINUTES</b> - 1 RANG DE PANNEAUX DE GYPSE TYPE X 16 mm PEINT (JOINTS SCÉLLÉS); - MONTANTS D'ACIER C-H 64 mm @ 400 mm C/C, a/c ISOLANT ACOUSTIQUE DE LAINE DE ROCHE ENTRE LES MONTANTS; - 1 RANG DE PANNEAUX DE GYPSE TYPE X 25 mm.	60	-	-	CNB D-2.3.	-
S1		<b>SOUFFLAGE - MONTANTS 89 mm</b> - 1 RANG DE PANNEAUX DE GYPSE TYPE X 16 mm PEINT (JOINTS SCÉLLÉS); - MONTANTS DE BOIS DE 38x89 mm @ 400 mm C/C.	-	-	-	-	-
S2		<b>SOUFFLAGE - MONTANTS 152 mm</b> - 1 RANG DE PANNEAUX DE GYPSE TYPE X 16 mm PEINT (JOINTS SCÉLLÉS); - MONTANTS DE BOIS DE 38x152 mm @ 400 mm C/C.	-	-	-	-	-
S3		<b>SOUFFLAGE/MUR DE CISAILEMENT INTÉRIEUR - MONTANTS 152 mm</b> - 1 RANG DE PANNEAUX DE GYPSE TYPE X 16 mm PEINT (JOINTS SCÉLLÉS); - OSB 16mm, VOIR STRUCTURE - MONTANTS DE BOIS DE 38x152 mm @ 400 mm C/C, VOIR STRUCTURE.	-	-	-	-	-

**NOTES GÉNÉRIQUES DES COMPOSITIONS**

<p><b>COMPOSITION DES MURS, PLANCHERS, TOITS ET PLAFONDS</b> XX = TYPE DU MUR, DU PLANCHER DU TOIT OU DU PLAFOND</p>	<p><b>COMPOSITION DES CLOISONS</b> XX = TYPE DE LA CLOISON Y = HAUTEUR DE LA CLOISON</p>	<p><b>NOTES:</b></p> <ul style="list-style-type: none"> <li>POUR TOUTE CLOISON DALLE À DESSOUS DE STRUCTURE, FOURNIR ET INSTALLER UNE LISSE DE DÉFLECTION TROUÉE PERMETTANT UN MOUVEMENT DE L'ASSEMBLAGE. UTILISER DU COLOMBAGE MÉTALLIQUE CALIBRE 22 - 20 OU 18 LORSQUE LA HAUTEUR L'EXIGE OU SELON L'ASSEMBLAGE.</li> <li>PREVOIR TOUS LES FONDUS DE CLOUAGE EN CONTREPLAQUÉ 16mm OU EN TÔLE D'ACIER CALIBRE 20 POUR L'INSTALLATION DES COMPOSANTES. VALIDER L'EMPLACEMENTS SUR LES DESSINS AVANT DE REFERMER LES MURS.</li> <li>FOURNIR ET INSTALLER UN SCELLANT IGNIFUGE AU PÉRIMÈTRE DES CLOISONS, DES MURS ET DES PERÇEMENTS LORSQU'UN DEGRÉ DE RÉSISTANCE AU FEU EST EXIGÉ.</li> </ul>
<p><b>LEGENDE DES HAUTEURS DE MUR / CLOISON:</b></p> <p>A. CLOISON DALLE À DESSOUS DU PLATELAGE B. CLOISON DALLE À DESSOUS DE PLAFOND C. CLOISON DALLE À 150mm AU DESSUS DU PLAFOND</p> <p>SI AUCUNE LETTRE EST UTILISÉE LA HAUTEUR SPÉCIFIQUE DU MUR / CLOISON SERA INDIQUÉE.</p>		

1.	NOTES SPÉCIFIQUES DES COMPOSITIONS
1. L'ISOLANT ENTRE LES MONTANTS DOIT ÊTRE CONFORMER À CANULC-S702 ET AVOIR UNE MASSE SURFACIQUE D'AU MOINS 1,22 kg/m <sup>2</sup> .	

RUE SYMMES  
3 093 230

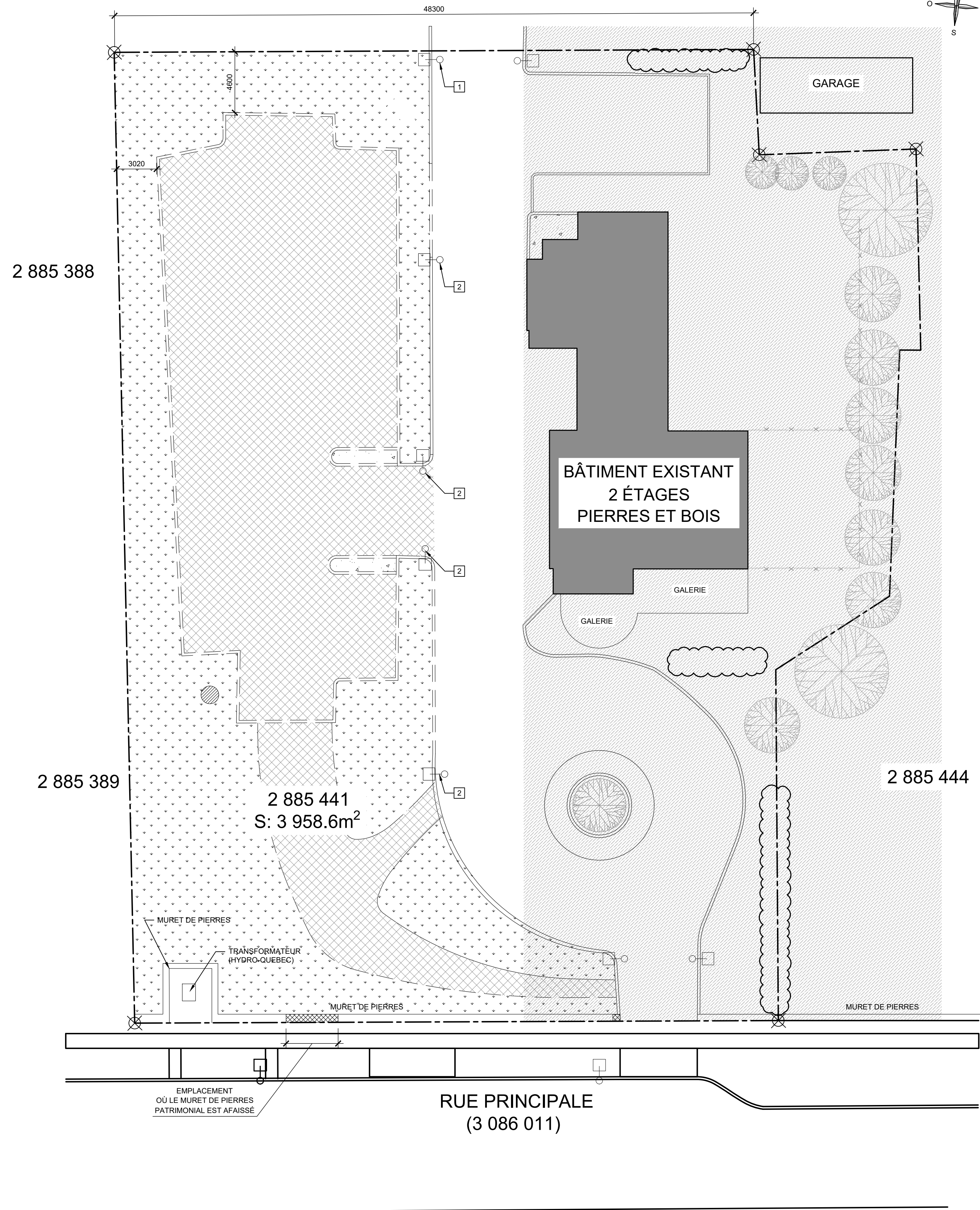
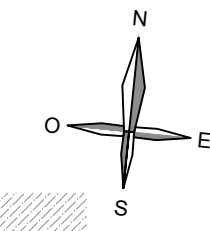

LÉGENDE D'IMPLANTATION DÉMOLITION

- BÂTIMENT EXISTANT
  - SURFACE DÉMOLIE, VOIR CIVIL
  - SURFACE ASPHALTÉE EXISTANTE
  - SURFACE GAZONNÉE
  - DÉMOLITION
  - BORDURE DE BÉTON EXISTANTE
  - LAMPADAIRE EXISTANT
  - PUISSARD
  - ARBRES EXISTANT (CONIFÈRE)
- IMPORTANT: VOIR PLAN PAYSAGE POUR IDENTIFICATION DES PLANTATIONS À RETIRER**
- LIGNE DE TERRAIN
  - MARGE DE REcul
  - FILS AÉRIENS
  - POTEAU HYDROQUÉBEC

NOTES SPÉCIFIQUES

- 1 LAMPADAIRE EXISTANT À CONSERVER EN PLACE
- 2 LAMPADAIRE EXISTANT À RETIRER ET CONSERVER POUR RELOCALISATION, COORDONNER AVEC ELECTRIQUE

NOTES GÉNÉRALES D'IMPLANTATION

• CE PLAN EST DESSINÉ À PARTIR D'UN PLAN DE LOCALISATION DATANT DU 22 FÉVRIER 2024 ET UN PLAN TOPOGRAPHIQUE DATANT DU 31 MARS 2023 DESSINÉS PAR MATHIEU FOURNIER, ARPEUTEUR. UNE LOCALISATION PRÉCISE DU BÂTIMENT DEVRA ÊTRE EFFECTUÉE AVANT D'ENTREPRENDRE LES TRAVAUX.

**ARCHITECTURE**  
+ design inc  
1885, Saint-Louis, Gatineau (Québec) J8T 6G4  
Téléphone : 819-855-1054  
Courriel : meismard@architecture.ca

**L.C.A.**

**qdi**  
635, boulevard de la Gappe Gatineau (QC) J8T 8G1  
Tél./Tel.: 819 243-4474 qdi.ca

**LASHLEY+ASSOCIATES**  
LANDSCAPE ARCHITECTURE AND SITE ENGINEERING

CE DOCUMENT NE DOIT PAS ÊTRE UTILISÉ À DES FINS DE CONSTRUCTION

S.I.C. TOUTES LES MESURES SONT EN MILLIMÈTRES

**SCEAU:**

**CLIENT:**  
CPE au pays de Cornemuse  
11 rue Roy, Gatineau, QC  
J8Y 6X6  
CONTACT : Line Kelly  
dg@cpeaupaysdecornemuse.com

**PROJET:**  
Centre de la petite enfance  
au pays de Cornemuse  
59 Rue Principale, Aylmer,  
Gatineau, J9H 3L4

**ÉMISSIONS :**

2026/05/26	POUR APPEL D'OFFRES
2026/04/10	POUR APPEL D'OFFRES (MFA)
2026/03/20	POINT D'INFORMATION MFA
2026/03/12	DÉPÔT MFA
2025/12/18	APPROBATION MFA
2025/12/04	MOBILIER POUR COMMENTAIRES
2025/11/27	AMÉNAGEMENT POUR COMMENTAIRES
2025/11/14	AMÉNAGEMENT POUR COMMENTAIRES
2025/04/08	REMISE PIA
2025/03/27	POUR COORDINATION
2024/12/17	POUR COORDINATION

**DESSIN:**  
PLAN D'IMPLANTATION  
EXISTANT  
\*ÉCHELLE MÉTRIQUE INDIQUÉE

**VÉRIFIÉ PAR :**  
M.-E. SIMARD

**DESSINÉ PAR :**  
GEN, JFM,  
ALC, JOD

**PAGE:**  
**A2.1**

23-934 CPE au pays de Cornemuse

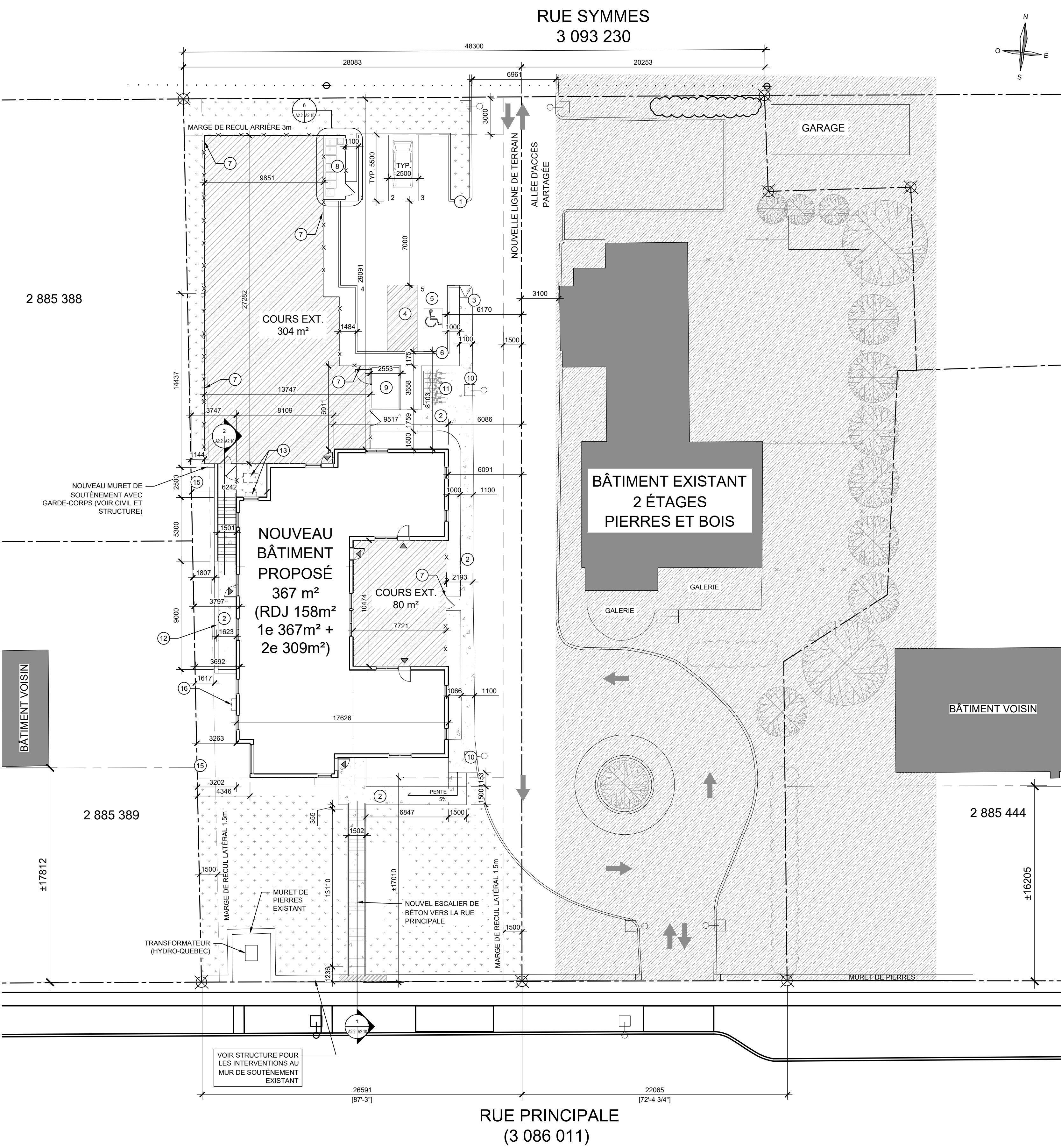

**NOTES GÉNÉRALES D'IMPLANTATION**

- CE PLAN EST DESSINÉ À PARTIR D'UN PLAN DE LOCALISATION DATANT DU 22 FÉVRIER 2024 ET UN PLAN TOPOGRAPHIQUE DATANT DU 31 MARS 2023 DESSINÉS PAR MATHIEU FOURNIER, ARPENTEUR. UNE LOCALISATION PRÉCISE DU BÂTIMENT DEVRA ÊTRE EFFECTUÉE AVANT D'ENTREPRENDRE LES TRAVAUX.
- POUR LE PAYSAGE ET LA VÉGÉTATION, SE RÉFÉRER AUX PLANS DE L'ARCHITECTE PAYSAGISTE.

- NOTES SPÉCIFIQUES**
- BORDURE DE BÉTON, 150mm DE HAUTEUR
  - NOUVEAU TROTTOIR
  - BATEAU DE TROTTOIR
  - MARQUAGE AU SOL
  - ESPACE POUR STATIONNEMENT MOBILITÉ RÉDUITE
  - ENSEIGNE POUR STATIONNEMENT MOBILITÉ RÉDUITE
  - CLÔTURE À MAILLE DE CHÂINE, 1525 mm DE HAUT VOIR ÉLÉVATION TYPE 7 SUR A2.10
  - NOUVEL ENCLOSEMENT À DÉCHETS, VOIR CIVIL POUR LA BASE
  - NOUVEAU RANGEMENT EXTÉRIEUR PRÉFABRIQUÉ, REVÊTEMENT EN BOIS D'INGÉNIEURIE, FOURNIS PAR LE CLIENT
  - INSTALLER LAMPADAIRE RETIRÉ LORS DE LA DÉMOLITION, COORDONNER AVEC ÉLECTRICIEN
  - SUPPORT À VÉLO SERPENTIN 7 PLACES, 86"x2"x37" FAIT EN ACIER GALVANISÉ RECOUVERT DE POUVRE DE POLYESTER, SUR DALLE DE BÉTON (VOIR CIVIL)
  - MURET DE SOUTÈNEMENT EN BÉTON, VOIR STRUCTURE
  - EMPLACEMENTS ENVISAGÉS POUR APPAREILS MÉCANIQUES: DES LATTES DE VINYLES BLANCHES SERONT AJOUTÉES À LA CLÔTURE EN MAILLE DE CHÂINE AUTOUR DE CE COIN RÉSERVÉ POUR LA MÉCANIQUE, FOURNIR ET INSTALLER PAR ENTREPRENEUR GÉNÉRAL

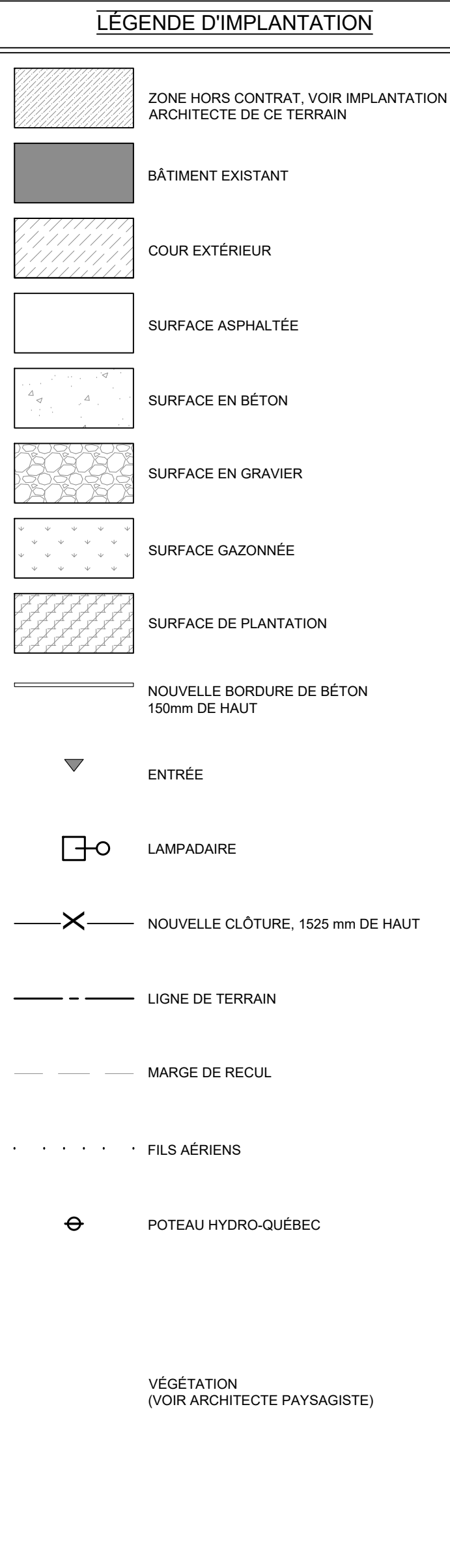

**RÉSUMÉ DU RÈGLEMENT DE ZONAGE DE LA VILLE DE GATINEAU (532-2020 (2023))**

EXIGENCES DE LA ZONE	
TYPE D'INTERVENTION	NOUVEAU BÂTIMENT
ZONE	Co-16-066
AIRE DU LOT COMBINÉ (m²)	1 810.8
USAGES PRINCIPAUX PRÉVUS	CF1
STRUCTURE (ISOLÉ, JUMELÉE, CONTIGUE)	ISOLÉE

GRILLE DE ZONAGE	REQUIS	PROJET
MARGE AVANT MIN./MAX. (m)	PIA	17.01
MARGE LATÉRALE 1 MIN. (m)	1.5	5.9
MARGE LATÉRALE 2 MIN.	1.5	3.2
MARGE ARRIÈRE MIN. (m)	3	29.3
HAUTEUR MIN./MAX. (ÉTAGES)	2/3	2
SUPERFICIE D'IMPLANTATION (m²)		367
SUPERFICIE DE PLANCHER (m²)		834
LARGEUR DU MUR AVANT MIN. (m)	7	17.7
LOGEMENT PAR BÂTIMENT MIN./MAX.	N/A	N/A
PLANCHER/TERRAIN MIN./MAX. (%)	0.5/5	0.42

**DISPOSITIONS PARTICULIÈRES ET AUTRES EXIGENCES**

ART. 614	C	SUPERFICIE COMMERCIALE (ART 614): MAX 500m²
ART. 667	B	EXIGENCE AU STATIONNEMENT (ART 667) MINIMUM 20% DU MINIMAL REQUIS MAXIMUM 50% DU MINIMAL REQUIS
ART. 733	A	AFFICHAGE PARTICULIER (ART 733)
ART. 649		ESPACE DE STATIONNEMENT PROHIBÉ DANS LA COUR AVANT
ART. 672		OBLIGATION DE STATIONNEMENT SOUTERRAIN OU EN STRUCTURE L. LE NBR MAXIMAL DE STATIONNEMENT SURFACE EST DE 9 CASES
ART. 683		N/A POUR NOUVEAU BÂTIMENT
ART. 684		EXEMPTION À L'OBLIGATION DE FOURNIR DES CASES DE STATIONNEMENT AVEC COMPENSATION MONÉTAIRE
ART. 690		N/A POUR COMMERCIAL
ART. 782		FAÇADE PRINCIPALE SUR LE LONG DE LA RUE PRINCIPALE

**RÈGLEMENT DE ZONAGE**

RÈGLEMENT DE ZONAGE	REQUIS	PROJET	ARTICLE
MARGE AVANT APPLICABLE (m)	N/A	17.01m	ART. 145
NIVEAU DE SEUIL D'IMPLANTATION APPLICABLE (m)	N/A	78.30	PIA
ALLÉE D'ACCÈS (CHAP. 9)			
LARGEUR DE LA BANDE GAZONNÉE (m)	1m lat., sauf pour allée partagée, 3m sur rue	3m	ART. 260
LARGEUR DE L'ALLÉE (m)	6m à 10m	6.9 ET 6m	ART. 267
DISTANCE DU MUR DU BÂTIMENT (m)	1.5m	2m	ART. 260
STATIONNEMENT (CHAP. 10)			
DISTANCE DE L'ALLÉE DE CIRCULATION ET MUR (m)	1m	n/a	ART. 287
LARGEUR ALLÉE DE CIRCULATION (m)	3.5 à 7m	7	ART. 283
NOMBRE DE STATIONNEMENT	2 à 5	5	ART. 301+667
NOMBRE DE STATIONNEMENT POUR PERSONNES À MOBILITÉ RÉDUITE	1	1	ART. 284
NOMBRE DE STATIONNEMENT À VÉLO	3/500m2	6	ART. 303
DISTANCE DE L'ESPACE DE STATIONNEMENT ET MUR (m)	1m	8.1	ART. 286
LARGEUR DE LA BANDE GAZONNÉE AVEC LIMITES DU TERRAIN (m)	1m	N/A	ART. 286 À 291
LARGEUR DE LA BANDE GAZONNÉE SUR RUE (m)	3m	3m	ART. 286 À 291
NOMBRE DE CASE AVEC MATÉRIAUX PERMEABLE	N/A	N/A	ART. 288 À 291

**CALCUL DES CASES DE STATIONNEMENT**

GRUPE D'USAGE PRINCIPAL	C5
CALCULS:	
ART. 301	
GARDERIE DE 96 ENFANTS:	1 CASE/ 10 ENFANTS = 10 CASES
EXIGENCE AU STATIONNEMENT (ART 667)	
MINIMUM 20% DU MINIMAL REQUIS	
MAXIMUM 50% DU MINIMAL REQUIS	

**GESTION DES MATIÈRES RÉSIDUELLES**

UNITS DESERVIES: VOIR RÉGL. 839-2018 VILLE DE GATINEAU, SECTION 1		
CALCULS NBR DE BACS (SECTION 2.3.4)		
RECYCLAGE (COLLECTE AU 2 SEM.):		
NBR D'UNITÉS	VOLUME EN L / UNITÉ / SEM.	REQUIS
1 LOCAL	MAX 1440L / COLLECTE	4 DE 360L
MATIÈRES COMPOSTABLES (COLLECTE CHAQUE SEM.):		
NBR D'UNITÉS	VOLUME EN L / UNITÉ / SEM.	REQUIS
1 LOCAL	MAX 960L / COLLECTE	2 DE 360L 1 DE 240L
ORDURES MÉNAGÈRES (COLLECTE AU 2 SEM.):		
NBR D'UNITÉS	VOLUME EN L / UNITÉ / SEM.	REQUIS
1 LOCAL	120L / COLLECTE + 5 SACS ADMISSIBLES, MAX 720L COLLECTE	1 DE 120L

**DÉRÉGATIONS, PIA, ETC.**

PIA- SECTEUR D'INSERTION PATRIMONIALE

DÉRÉGATION POTENTIELLE IDENTIFIÉE:

- MARGE AVANT (EXIGÉE PAR LE SUDD)
- RAPPORT PLANCHER/TERRAIN (COS) (EXIGÉE PAR LE SUDD)
- NIVEAU DE SEUIL (PIA)

**ARCHITECTURE + design inc**

1885, Saint-Louis, Gatineau (Québec) J8T 6G4  
 Courriel : meismard@architecture.ca

**L.C.A.**

**qdi**

635, boulevard de la Gappe  
 Gatineau (QC) J8T 8G1  
 Tél./Tel.: 819 243-4474 qdi.ca

**LASHLEY+ASSOCIATES**  
 LANDSCAPE ARCHITECTURE AND SITE ENGINEERING

**CE DOCUMENT NE DOIT PAS ÊTRE UTILISÉ À DES FINS DE CONSTRUCTION**

S.I.C. TOUTES LES MESURES SONT EN MILLIMÈTRES

**SCEAU:**

**CLIENT:**  
 CPE au pays de Cornemuse  
 11 rue Roy, Gatineau, QC J8Y 6X6

**CONTACT :** Line Kelly  
 dg@cpeaupaysdecornemuse.com

**PROJET:**  
 Centre de la petite enfance au pays de Cornemuse  
 59 Rue Principale, Aylmer, Gatineau, J9H 3L4

**ÉMISSIONS :**

2026/05/26	POUR APPEL D'OFFRES
2026/04/10	POUR APPEL D'OFFRES (MFA)
2026/03/20	POINT D'INFORMATION MFA
2026/03/12	DÉPÔT MFA
2025/12/18	APPROBATION MFA
2025/12/04	MOBILIER POUR COMMENTAIRES
2025/11/27	AMÉNAGEMENT POUR COMMENTAIRES
2025/11/14	AMÉNAGEMENT POUR COMMENTAIRES
2025/04/08	REMISE PIA
2025/03/27	POUR COORDINATION
2024/12/17	POUR COORDINATION

**DESSIN:**  
 PLAN D'IMPLANTATION PROPOSÉ

**VÉRIFIÉ PAR :** M.-E. SIMARD  
**DESSINÉ PAR :** GEN, JFM, ALC, JOD

**PAGE:**  
**A2.2**

**CE DOCUMENT NE DOIT PAS ÊTRE UTILISÉ À DES FINS DE CONSTRUCTION**

S.I.C. TOUTES LES MESURES SONT EN MILLIMÈTRES

**SCEAU:**

**CLIENT:**  
CPE au pays de Cornemuse  
11 rue Roy, Gatineau, QC  
J8Y 6X6

**CONTACT :** Line Kelly  
dg@cpeaupaysdecornemuse.com

**PROJET:**  
Centre de la petite enfance  
au pays de Cornemuse  
59 Rue Principale, Aylmer,  
Gatineau, J9H 3L4

**ÉMISSIONS :**

2026/05/26	POUR APPEL D'OFFRES
2026/04/10	POUR APPEL D'OFFRES (MFA)
2026/03/20	POINT D'INFORMATION MFA
2026/03/12	DÉPÔT MFA
2025/12/18	APPROBATION MFA
2025/12/04	MOBILIER POUR COMMENTAIRES
2025/11/27	AMÉNAGEMENT POUR COMMENTAIRES
2025/11/14	AMÉNAGEMENT POUR COMMENTAIRES
2025/04/08	REMISE PIA
2025/03/27	POUR COORDINATION
2024/12/17	POUR COORDINATION

**DESSIN:**

DÉTAILS  
D'IMPLANTATION

VÉRIFIÉ PAR :  
M.-E. SIMARD

DESSINÉ PAR :  
GEN, JFM,  
ALC, JOD

PAGE:

**A2.10**

**23-934 CPE au pays de Cornemuse**

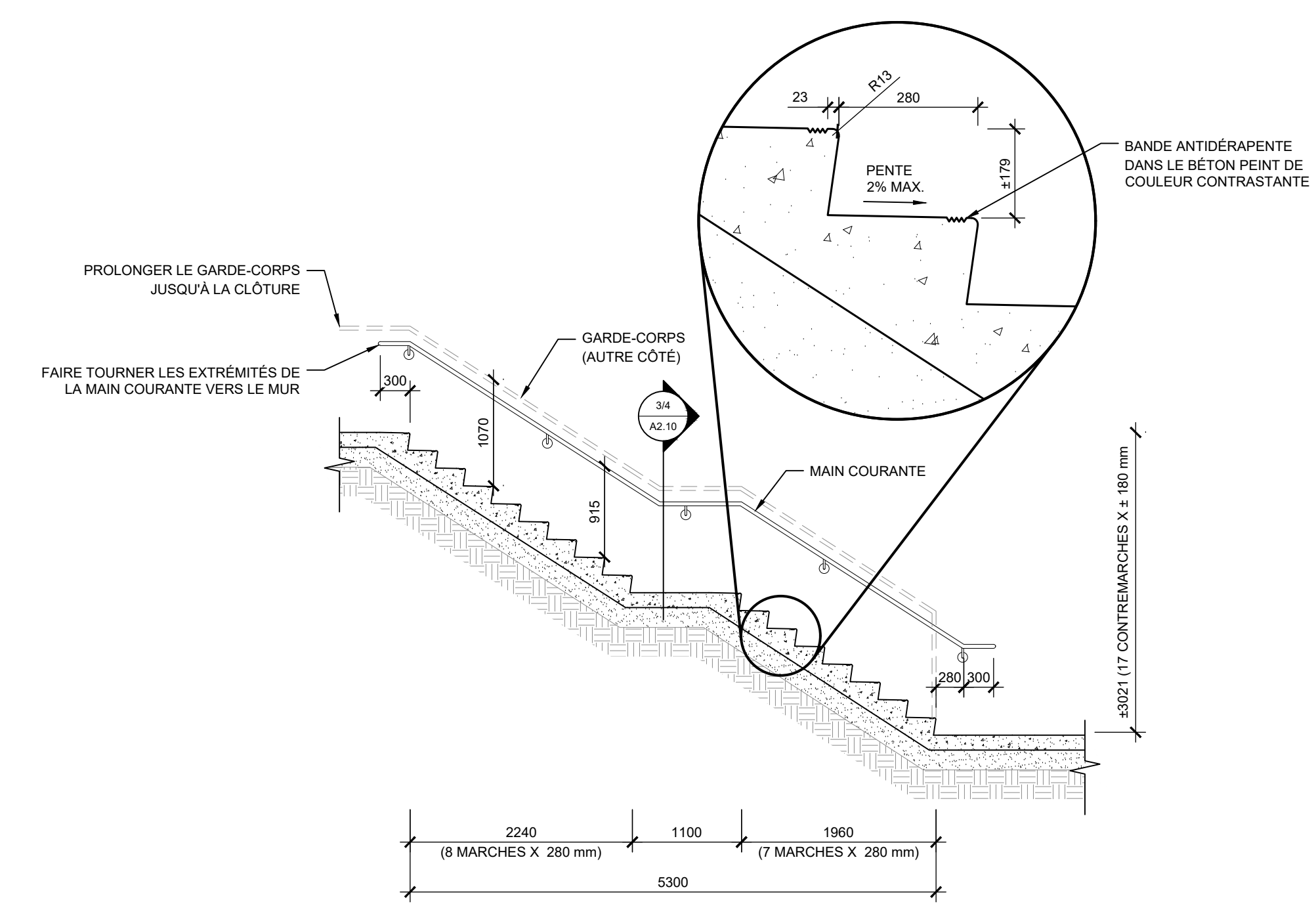

**2 COUPE D'ESCALIER EXTÉRIEUR - OUEST**  
ÉCHELLE: 1:50

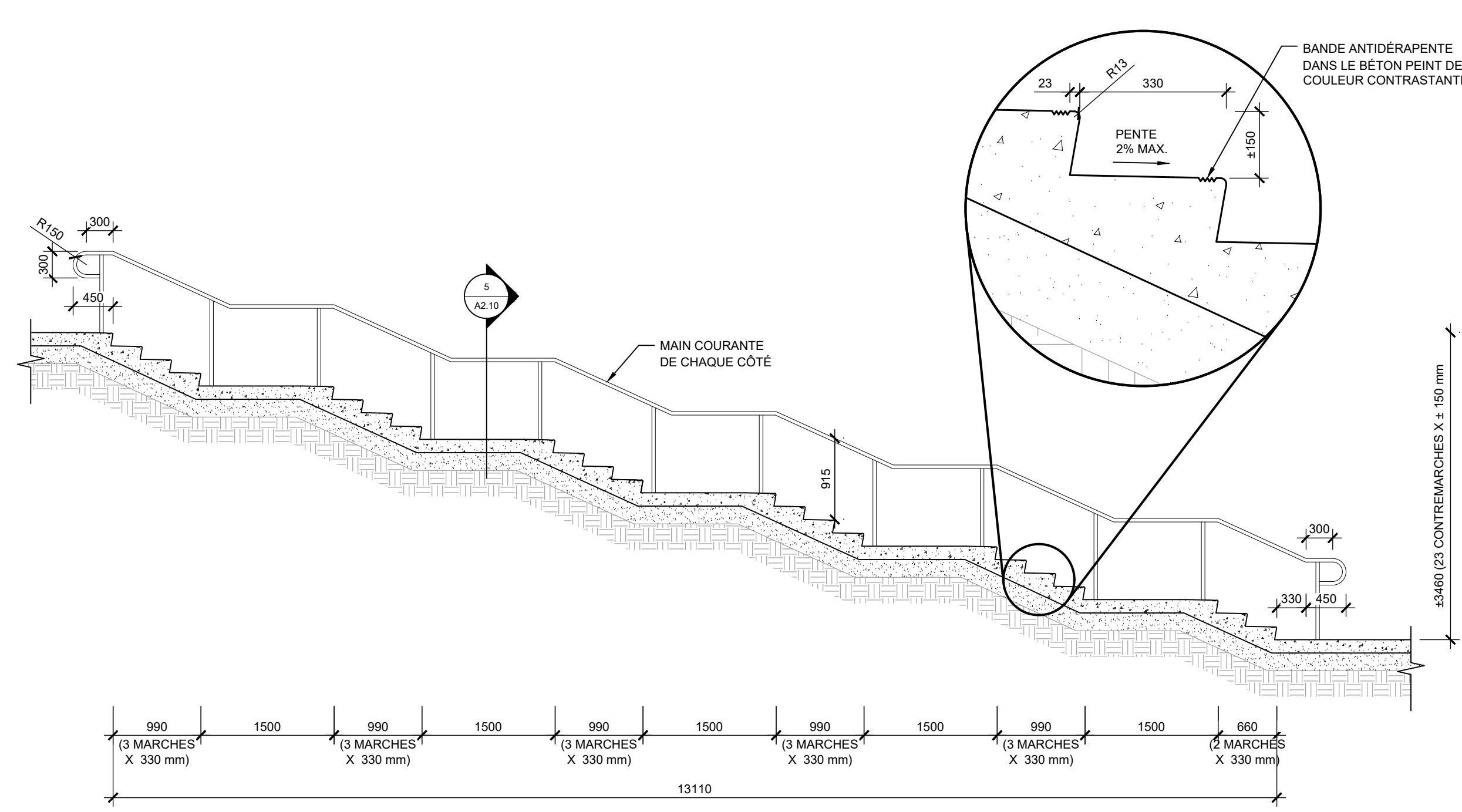

**1 COUPE D'ESCALIER EXTÉRIEUR - AVANT**  
ÉCHELLE: 1:50

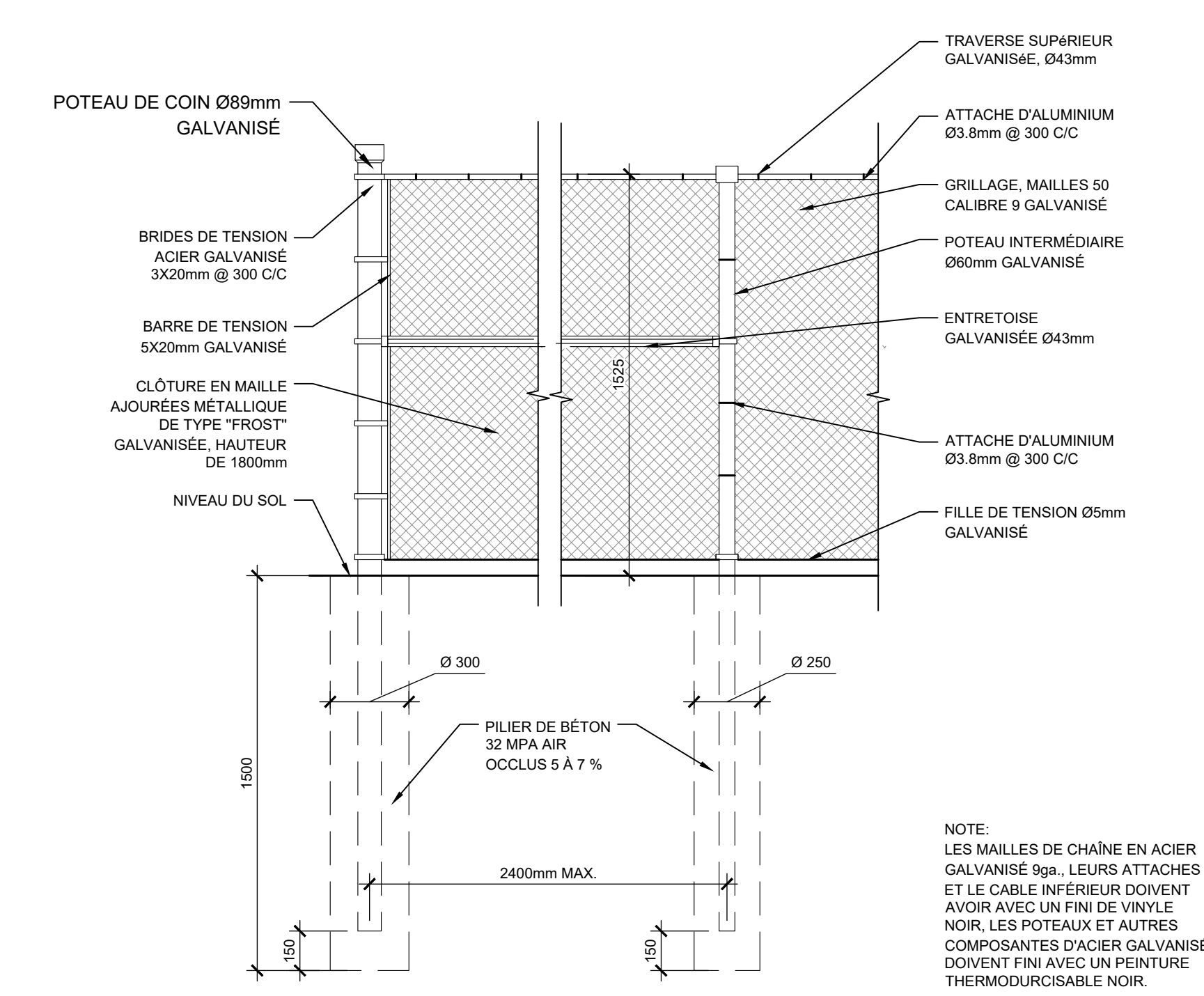

**7 DÉTAIL DE CLÔTURE TYPE**  
ÉCHELLE: 1:20

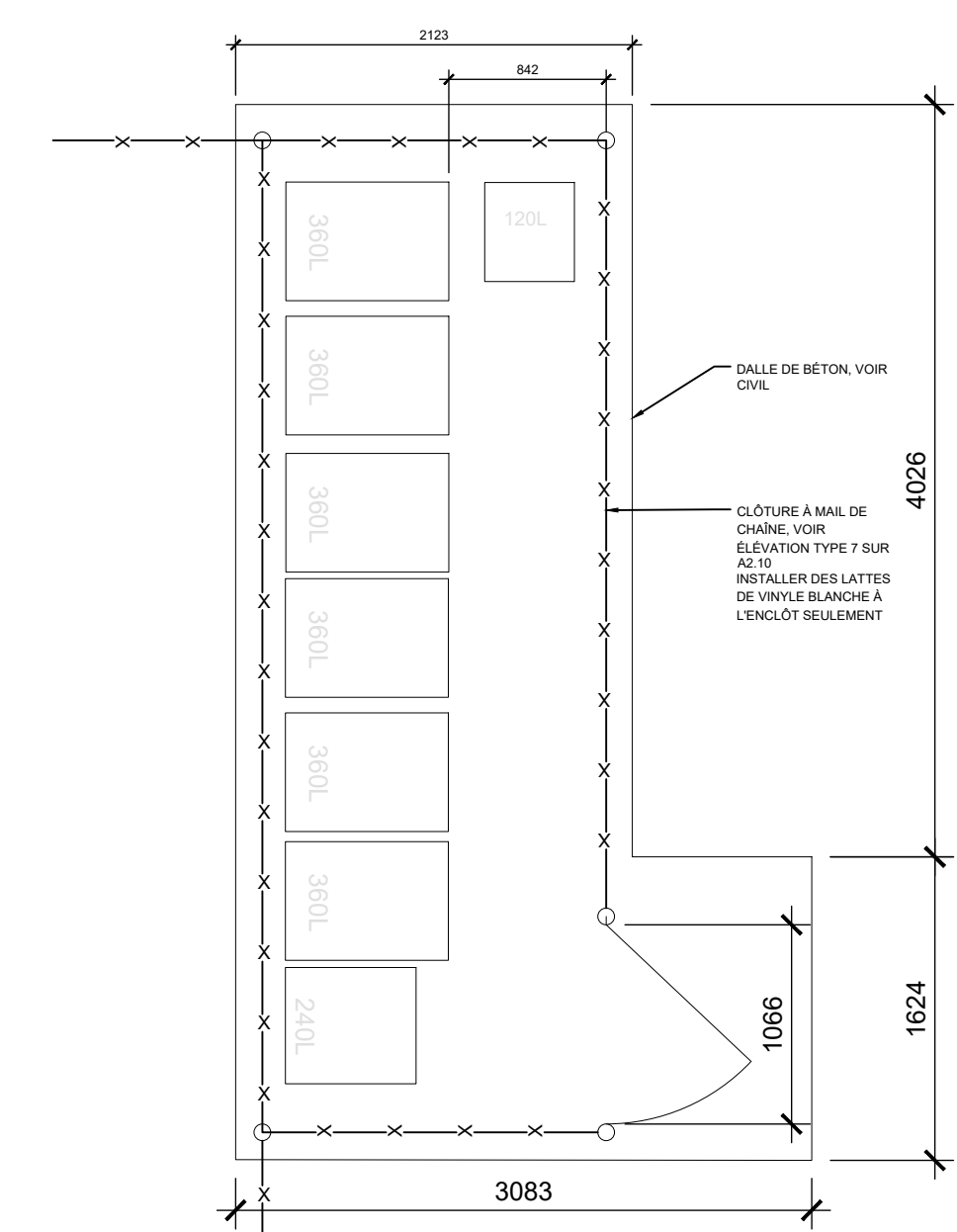

**6 ENCLÔT À ORDURE**  
ÉCHELLE: 1:40

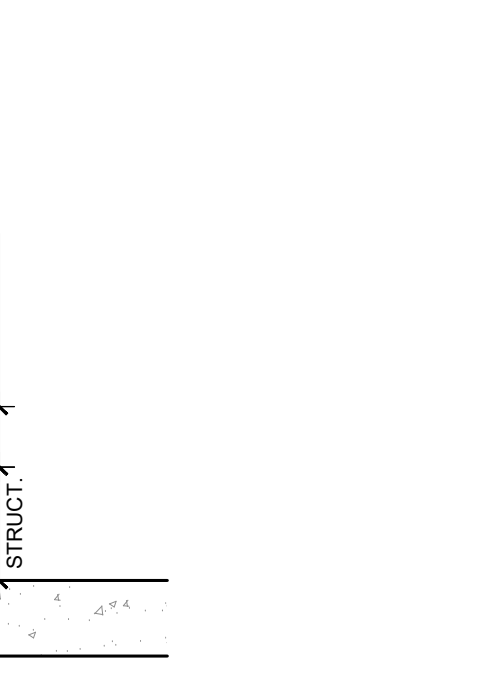

**3 DÉTAIL DE GARDE-CORPS**  
ÉCHELLE: 1:10

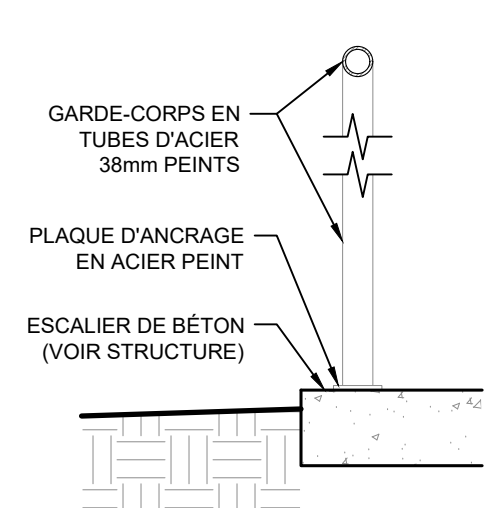

**5 DÉTAIL DE MAIN COURANTE**  
ÉCHELLE: 1:10

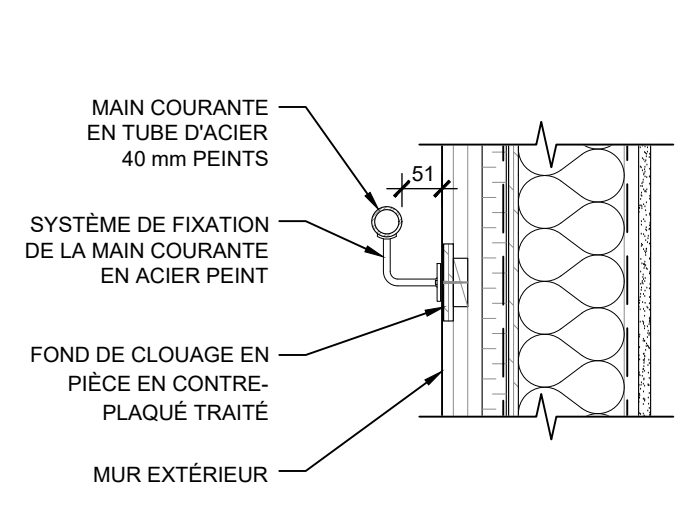

**4 DÉTAIL DE MAIN COURANTE**  
ÉCHELLE: 1:10



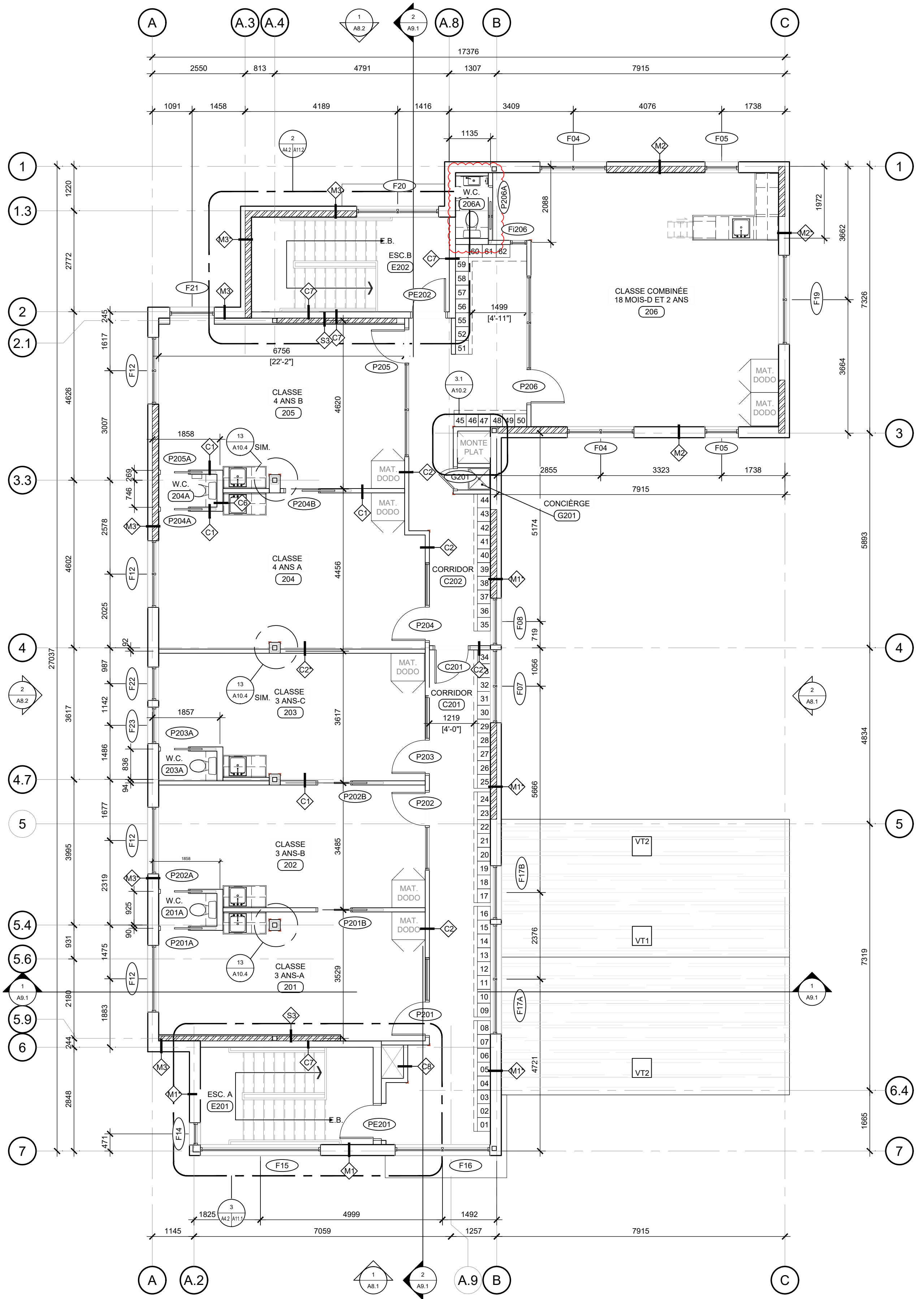

1 PLAN DU NIVEAU 02  
ÉCHELLE: 1/75

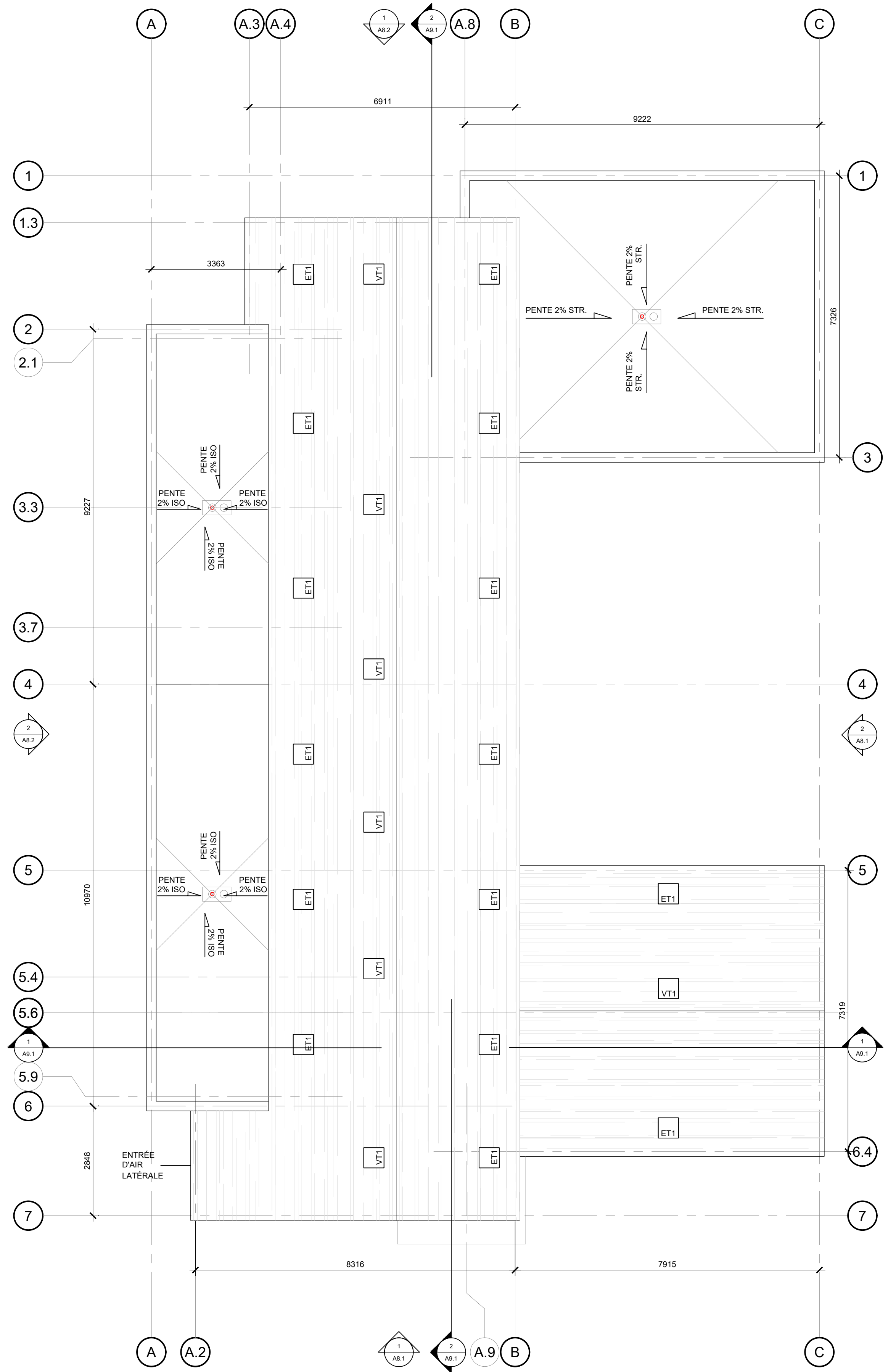

2 PLAN DU DE LA TOITURE  
ÉCHELLE: 1/75

**LÉGENDE - TOITURE**

- VT1 VENTILATEUR DE TOIT, COULEUR ASSORTIE AUX BARDEAUX DE TOIT
- ET1 ENTRÉE D'AIR INCLINÉE, COULEUR ASSORTIE AUX BARDEAUX DE TOIT
- ○ DRAIN DE TOITURE ET DRAIN D'URGENCE COMBINÉS

**LÉGENDE**

- NOUVEAU MUR
- NOUVELLE PORTE
- COMPOSITIONS DES CLOISONS ET DE L'ENVELOPPE
- ○ NOUVELLE PORTE OU FENÊTRE
- PIÈCE NOM DE LA PIÈCE ET NUMÉRO DE LOCAL
- - - - - JOINT DE MOUVEMENT

**NOTES PARTICULIÈRES DE CONSTRUCTION**

- ÉCRAN, FOURNIR ET INSTALLER UN FOND DE CLOUAGE. COORDONNER AVEC ÉLECTRIQUE
- ARMOIRE POUR SECTIONNEURS ET CONTROLLEUR DU MONTE-PLATS, COORDONNER AVEC ÉLECTRIQUE ET MANUFACTURIER
- REMPLIR LES COLONNES D'ACIER QUI SE TROUVENT DANS UN MUR EXTÉRIEUR, AVEC UN ISOLANT DE POLYURÉTHANE EN MOUSSE, VOIR STRUCTURE
- MONTE-PLATS FOURNIS PAR CLIENT PUIT CONSTRUIT PAR ENTREPRENEUR, VOIR DÉTAIL

**CE DOCUMENT NE DOIT PAS ÊTRE UTILISÉ À DES FINS DE CONSTRUCTION**

S.I.C. TOUTES LES MESURES SONT EN MILLIMÈTRES

**SCEAU:**

**CLIENT:**  
CPE au pays de Cornemuse  
11 rue Roy, Gatineau, QC  
J8Y 6X6  
**CONTACT :** Line Kelly  
dg@cpeaupaysdecornemuse.com

**PROJET:**  
Centre de la petite enfance au pays de Cornemuse  
59 Rue Principale, Aylmer, Gatineau, J9H 3L4

**ÉMISSIONS :**

- 2026/05/26 POUR APPEL D'OFFRES
- 2026/04/10 POUR APPEL D'OFFRES (MFA)
- 2026/03/20 POINT D'INFORMATION MFA
- 2026/03/12 DÉPÔT MFA
- 2025/12/18 APPROBATION MFA
- 2025/12/04 MOBILIER POUR COMMENTAIRES
- 2025/11/27 AMÉNAGEMENT POUR COMMENTAIRES
- 2025/11/14 AMÉNAGEMENT POUR COMMENTAIRES
- 2025/04/08 REMISE PIA
- 2025/03/27 POUR COORDINATION
- 2024/12/17 POUR COORDINATION

**DESSIN:**  
PLAN DU NIVEAU 02 ET DE LA TOITURE

**VÉRIFIÉ PAR :** M.-E. SIMARD  
**DESSINÉ PAR :** GEN, JFM, ALC, JOD  
**PAGE:** A4.2



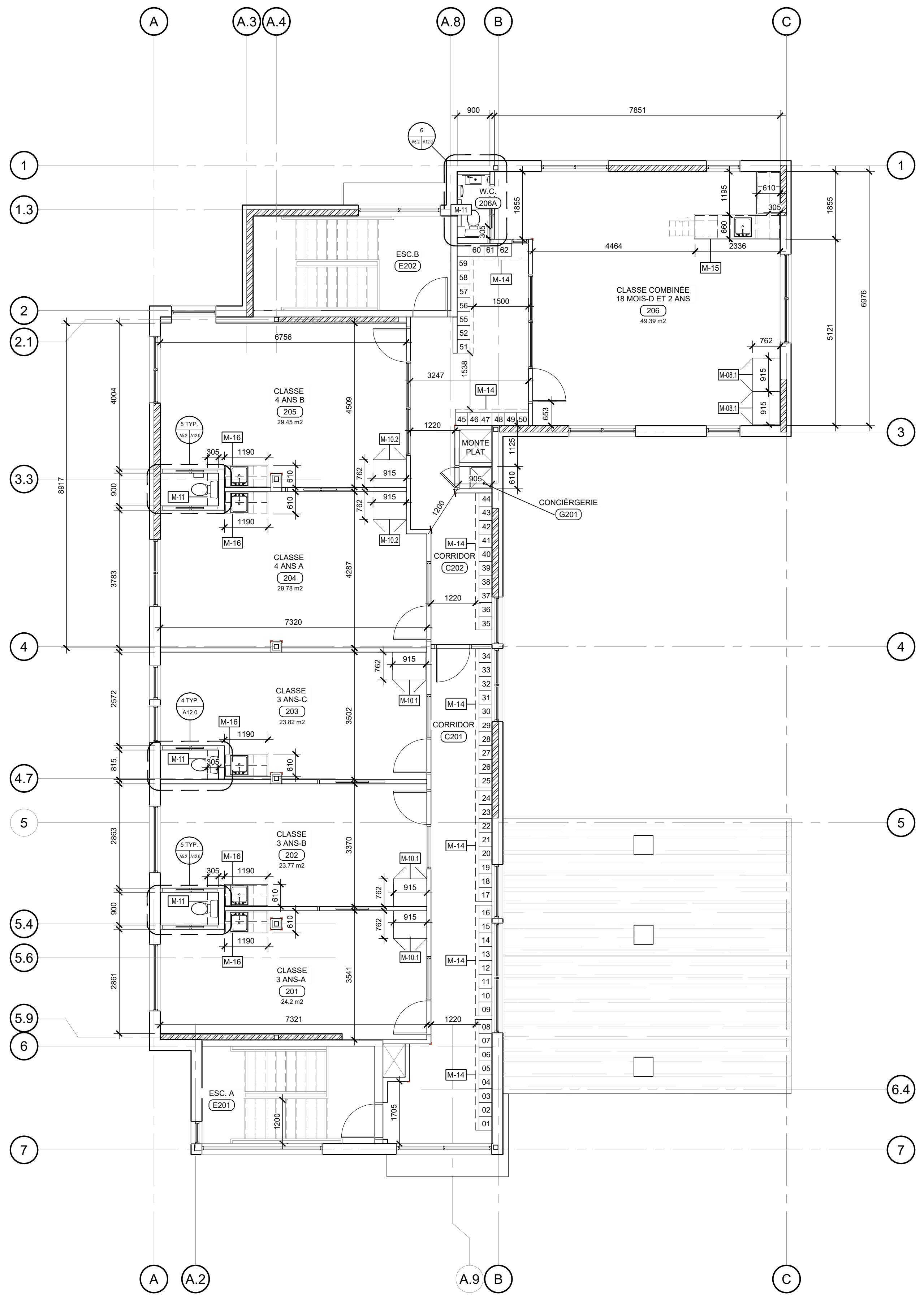

1 PLAN D'AMÉNAGEMENT DU NIVEAU 02  
 AS.2 ÉCHELLE 1/75

ÉTUDES DES AIRES DE JEUX	
<b>CLASSE 3 ANS A - LOCAL 201</b>	SUPERFICIE BRUTE TOTALE : 24.2 m <sup>2</sup> SUPERFICIE NETTE : 22.8 m <sup>2</sup> CAPACITÉ MAXIMALE D'ENFANTS : 8 ENFANTS SUPERFICIE PAR ENFANT : 2.85 m <sup>2</sup>
SERVICE FIXE : ÉVIER, TOILETTE, RANGEMENT ÉCLAIRAGE ARTIFICIEL : AU MOINS 320 LUX SUPERFICIE TOTALE D'ÉCLAIRAGE NATUREL : 2.67 m <sup>2</sup> RATIO PLANCHERENSOULEILLEMENT : 11% TAUX D'HUMIDITÉ : AU MOINS 30% EN HIVER	
<b>CLASSE 3 ANS B - LOCAL 202</b>	SUPERFICIE BRUTE TOTALE : 23.77 m <sup>2</sup> SUPERFICIE NETTE : 22.44 m <sup>2</sup> CAPACITÉ MAXIMALE D'ENFANTS : 8 ENFANTS SUPERFICIE PAR ENFANT : 2.8 m <sup>2</sup>
SERVICE FIXE : ÉVIER, TOILETTE, RANGEMENT ÉCLAIRAGE ARTIFICIEL : AU MOINS 320 LUX SUPERFICIE TOTALE D'ÉCLAIRAGE NATUREL : 2.67 m <sup>2</sup> RATIO PLANCHERENSOULEILLEMENT : 11.2% TAUX D'HUMIDITÉ : AU MOINS 30% EN HIVER	
<b>CLASSE 3 ANS C - LOCAL 203</b>	SUPERFICIE BRUTE TOTALE : 23.82 m <sup>2</sup> SUPERFICIE NETTE : 22.38 m <sup>2</sup> CAPACITÉ MAXIMALE D'ENFANTS : 8 ENFANTS SUPERFICIE PAR ENFANT : 2.79 m <sup>2</sup>
SERVICE FIXE : ÉVIER, TOILETTE, RANGEMENT ÉCLAIRAGE ARTIFICIEL : AU MOINS 320 LUX SUPERFICIE TOTALE D'ÉCLAIRAGE NATUREL : 2.64 m <sup>2</sup> RATIO PLANCHERENSOULEILLEMENT : 11% TAUX D'HUMIDITÉ : AU MOINS 30% EN HIVER	
<b>CLASSE 4 ANS A - LOCAL 204</b>	SUPERFICIE BRUTE TOTALE : 29.78 m <sup>2</sup> SUPERFICIE NETTE : 28.36 m <sup>2</sup> CAPACITÉ MAXIMALE D'ENFANTS : 10 ENFANTS SUPERFICIE PAR ENFANT : 2.83 m <sup>2</sup>
SERVICE FIXE : ÉVIER, TOILETTE, RANGEMENT ÉCLAIRAGE ARTIFICIEL : AU MOINS 320 LUX SUPERFICIE TOTALE D'ÉCLAIRAGE NATUREL : 3.52 m <sup>2</sup> RATIO PLANCHERENSOULEILLEMENT : 11.6% TAUX D'HUMIDITÉ : AU MOINS 30% EN HIVER	
<b>CLASSE 4 ANS B - LOCAL 205</b>	SUPERFICIE BRUTE TOTALE : 29.45 m <sup>2</sup> SUPERFICIE NETTE : 28 m <sup>2</sup> CAPACITÉ MAXIMALE D'ENFANTS : 10 ENFANTS SUPERFICIE PAR ENFANT : 2.80 m <sup>2</sup>
SERVICE FIXE : ÉVIER, TOILETTE, RANGEMENT ÉCLAIRAGE ARTIFICIEL : AU MOINS 320 LUX SUPERFICIE TOTALE D'ÉCLAIRAGE NATUREL : 3.56 m <sup>2</sup> RATIO PLANCHERENSOULEILLEMENT : 12% TAUX D'HUMIDITÉ : AU MOINS 30% EN HIVER	
<b>CLASSE 18 MOIS &amp; 2 ANS COMBINÉE - LOCAL 206</b>	SUPERFICIE BRUTE TOTALE : 49.39 m <sup>2</sup> SUPERFICIE NETTE : 45.7 m <sup>2</sup> CAPACITÉ MAXIMALE D'ENFANTS : 16 ENFANTS SUPERFICIE PAR ENFANT : 2.85 m <sup>2</sup>
SERVICE FIXE : ÉVIER, TOILETTE, RANGEMENT ÉCLAIRAGE ARTIFICIEL : AU MOINS 320 LUX SUPERFICIE TOTALE D'ÉCLAIRAGE NATUREL : 9.75 m <sup>2</sup> RATIO PLANCHERENSOULEILLEMENT : 19.1% TAUX D'HUMIDITÉ : AU MOINS 30% EN HIVER	
NOTE : SE RÉFÉRER AU BORDERAU DES OUVERTURES POUR LE CALCUL DES SUPERFICIES DES FENÊTRES EXTÉRIEURES	

**NOTES GÉNÉRALES**

DÉTECTEUR DE MONOXYDE DE CARBONE CONFORME À "CANICSA 6.19-Residential Carbon monoxide Alarming Devices" À CHAQUE ÉTAGE.



CE DOCUMENT NE DOIT PAS ÊTRE UTILISÉ À DES FINS DE CONSTRUCTION

S.I.C. TOUTES LES MESURES SONT EN MILLIMÈTRES

**SCEAU:**

**CLIENT:**  
 CPE au pays de Cornemuse  
 11 rue Roy, Gatineau, QC  
 J8Y 6X6  
 CONTACT : Line Kelly  
 dg@cpeaupaysdecornemuse.com

**PROJET:**  
 Centre de la petite enfance au pays de Cornemuse  
 59 Rue Principale, Aylmer, Gatineau, J9H 3L4

**ÉMISSIONS :**

2026/05/26	POUR APPEL D'OFFRES
2026/04/10	POUR APPEL D'OFFRES (MFA)
2026/03/20	POINT D'INFORMATION MFA
2026/03/12	DÉPÔT MFA
2025/12/18	APPROBATION MFA
2025/12/04	MOBILIER POUR COMMENTAIRES
2025/11/27	AMÉNAGEMENT POUR COMMENTAIRES
2025/11/14	AMÉNAGEMENT POUR COMMENTAIRES
2025/04/08	REMISE PIA
2025/03/27	POUR COORDINATION
2024/12/17	POUR COORDINATION

**DESSIN:**  
 PLANS D'AMÉNAGEMENT DU NIVEAU 02  
 \*ÉCHELLE MÉTRIQUE INDIQUÉE

**VÉRIFIÉ PAR :**  
 M.-E. SIMARD

**DESSINÉ PAR :**  
 GEN, JFM, ALC, JOD

**PAGE:**  
**A5.2**



23-934 CPE au pays de Cornemuse

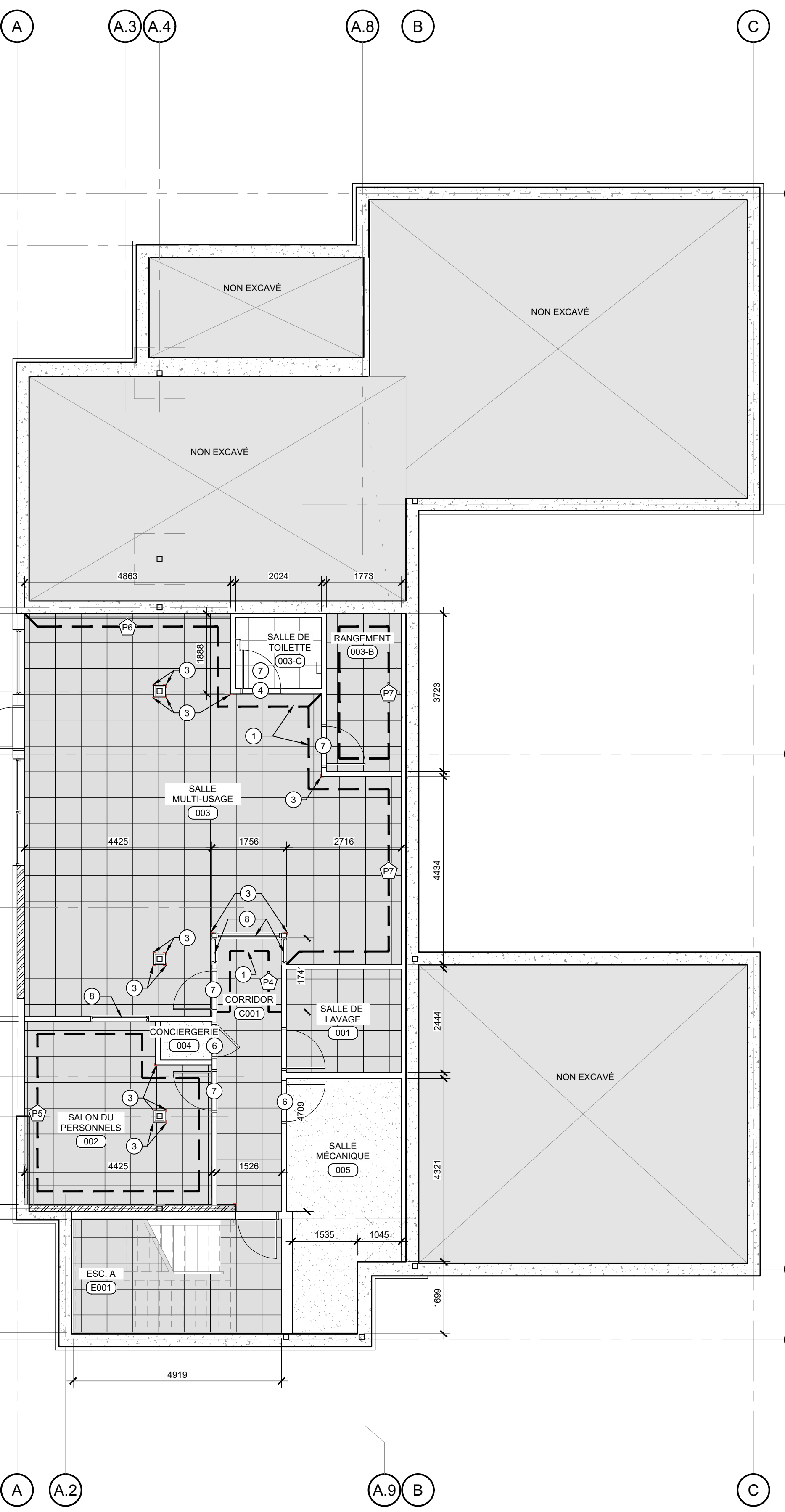

1 PLAN DES FINIS DU REZ-DE-JARDIN  
A6.1 ÉCHELLE: 1/75

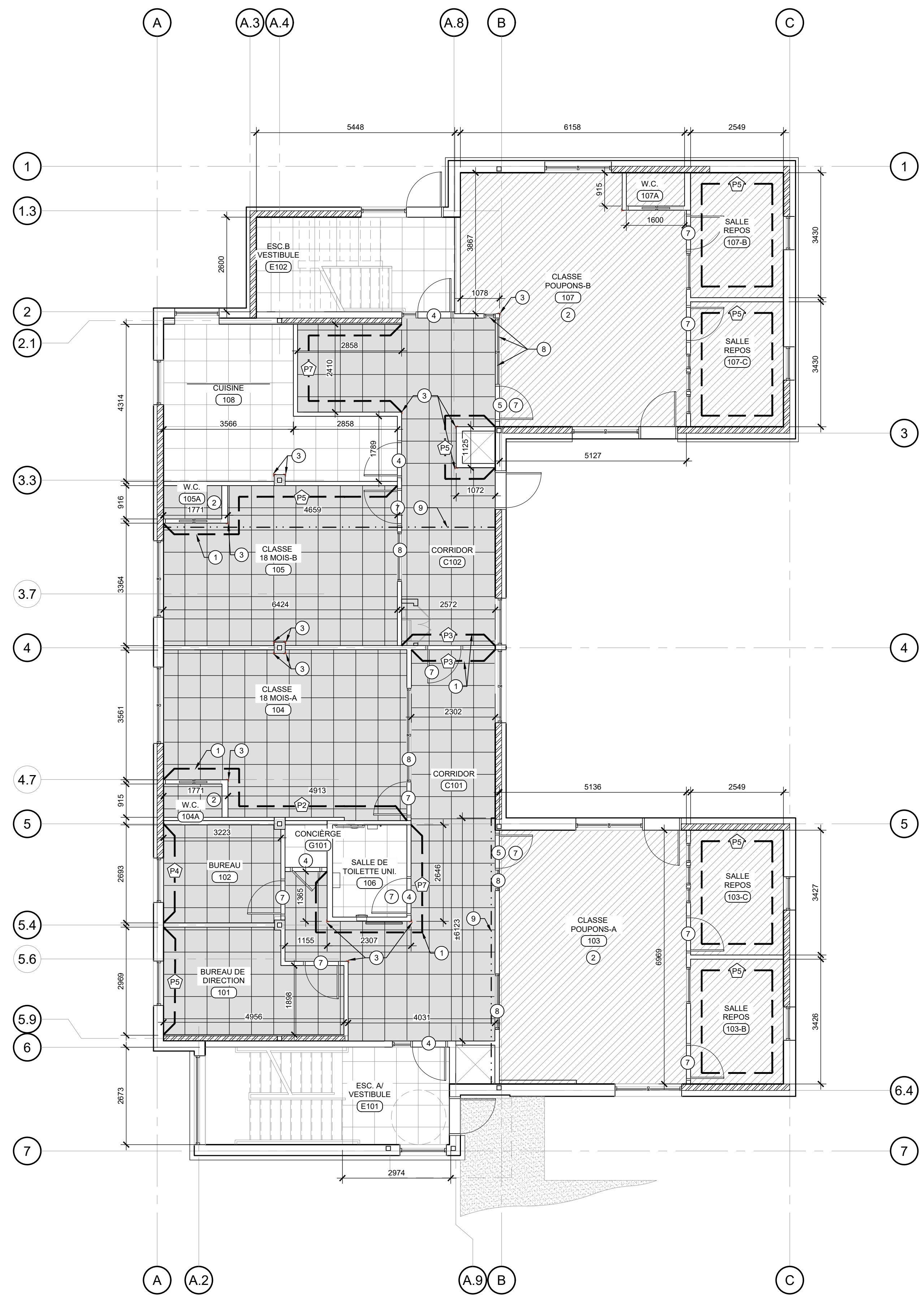

2 PLAN DES FINIS DU NIVEAU 01  
A6.1 ÉCHELLE: 1/75

- NOTES SPÉCIFIQUES DES FINIS**
- PEINDRE TOUS LES MURS EN P1, SAUF SUR INDICATION CONTRAIRE AUX PLANS.
  - PEINDRE TOUTES LES PORTES ET CADRE EN P1 SAUF SUR INDICATION CONTRAIRE AUX PLANS.
  - FOURNIR ET INSTALLER UNE PLINTHE DE CAOUTCHOUC, SAUF SUR INDICATION CONTRAIRE AUX PLANS.
  - POUR LES SALLES AVEC PLANCHER EN CÉRAMIQUE FOURNIR ET INSTALLER UNE PLINTHE EN CÉRAMIQUE.
  - POUR LES FINIS DES PLAFONDS, SE RÉFÉRER AUX PLANS PAGE A7.1 ET A7.2.
- 1 PEINDRE LE MUR DE LA COULEUR DE PEINTURE ACCENT IDENTIFIÉ.
  - 2 FOURNIR ET INSTALLER UNE PLINTHE EN MDF PEINT TEL QUE LE MUR, SUR LES MURS ACCENTS SEULEMENT.
  - 3 PIÈCE AVEC UN MOTIF DE PEINTURE SPÉCIFIQUE, SE RÉFÉRER À L'ÉLÉVATION TYPIQUE.
  - 4 FOURNIR ET INSTALLER UN COIN PROTECTEUR, COULEUR AGENCÉ AU MUR.
  - 5 FOURNIR ET INSTALLER UNE MOULURE DE TRANSITION ENTRE LE PLANCHER DE CÉRAMIQUE ET LE PLANCHER DE CAOUTCHOUC, SE RÉFÉRER AU DÉTAIL 15 PAGE A10.4 POUR PLUS D'INFORMATIONS.
  - 6 FOURNIR ET INSTALLER UNE MOULURE DE TRANSITION ENTRE LE PLANCHER DE ROULEAU RÉSILIENT ET LE CAOUTCHOUC.
  - 7 FOURNIR ET INSTALLER UNE MOULURE DE TRANSITION ENTRE LE PLANCHER DE CAOUTCHOUC ET DÉPOXY.
  - 8 PEINDRE LA PORTE ET SONT CADRE DE LA COULEUR ACCENT IDENTIFIÉ, DANS LE BORDEREAU DES PORTES.
  - 9 PEINDRE LE CADRE DE FENÊTRE DE LA COULEUR ACCENT IDENTIFIÉ DANS LE BORDEREAU DES FENÊTRES INTÉRIEURES.
  - 10 FOURNIR ET INSTALLER UNE MOULURE À LA JONCTION ENTRE LE SOUS PLANCHER DE BÉTON ET DE BOIS, SE RÉFÉRER AU DÉTAIL 14 PAGE A10.4 POUR PLUS D'INFORMATIONS.

**LÉGENDE DES FINIS DE PEINTURE**

	PEINTURE GÉNÉRALE BLANC CIE: SHERWIN WILLIAMS COULEUR: SW 7551 VILLA GRECQUE
	PEINTURE ACCENT ROSE CIE: SHERWIN WILLIAMS COULEUR: SW 0070 OMBRE ROSE
	PEINTURE ACCENT BOURGOGNE CIE: SHERWIN WILLIAMS COULEUR: SW 0072 MARRON FONCÉ
	PEINTURE ACCENT VERT CIE: SHERWIN WILLIAMS COULEUR: SW 6186 THYM SÈCHE
	PEINTURE ACCENT VERT PÂLE CIE: SHERWIN WILLIAMS COULEUR: SW 6177 VERT ADOUCI
	PEINTURE ACCENT TERRA COTTA CIE: SHERWIN WILLIAMS COULEUR: SW 6960 BRUN MAROCAIN
	PEINTURE ACCENT BLEU CIE: SHERWIN WILLIAMS COULEUR: SW 7603 CABANE DE PISCINE

**LISTE DES FINIS DE PEINTURE:**  
PLAFOND: MAT  
MURS: COQUILLE D'OEUF  
PORTES ET CADRE: PERLE

**LÉGENDE DES FINIS MURAUX**

	CARREAUX DE CÉRAMIQUE DIMENSIONS: 147mm x 147mm SALLES DE TOILETTE: 003-C ET 106 SE RÉFÉRER AUX ÉLÉVATIONS TYPE
--	--

**LÉGENDE DES FINIS DE PLANCHER**

	CARREAUX DE CÉRAMIQUE DIMENSIONS: 600mm x 600mm
	TUILES DE CAOUTCHOUC DIMENSIONS: 610mm x 610mm
	ROULEAU DE PLANCHER RÉSILIENT CONFORT ÉRAGONOMIQUE DIMENSIONS: 2m DE LARGE
	REVÊTEMENT DE PLANCHER ÉPOXY
	REVÊTEMENT DE CAOUTCHOUC POUR LES ESCALIERS

CE DOCUMENT NE DOIT PAS ÊTRE UTILISÉ À DES FINS DE CONSTRUCTION

S.I.C. TOUTES LES MESURES SONT EN MILLIMÈTRES

**SCEAU:**

**CLIENT:**  
CPE au pays de Cornemuse  
11 rue Roy, Gatineau, QC  
J8Y 6X6

**CONTACT :** Line Kelly  
dg@cpeaupaysdecornemuse.com

**PROJET:**  
Centre de la petite enfance au pays de Cornemuse  
59 Rue Principale, Aylmer, Gatineau, J9H 3L4

**ÉMISSIONS :**

- 2026/05/26 POUR APPEL D'OFFRES
- 2026/04/10 POUR APPEL D'OFFRES (MFA)
- 2026/03/20 POINT D'INFORMATION MFA
- 2026/03/12 DÉPÔT MFA
- 2025/12/18 APPROBATION MFA
- 2025/12/04 MOBILIER POUR COMMENTAIRES
- 2025/11/27 AMÉNAGEMENT POUR COMMENTAIRES
- 2025/11/14 AMÉNAGEMENT POUR COMMENTAIRES
- 2025/04/08 REMISE PIA
- 2025/03/27 POUR COORDINATION
- 2024/12/17 POUR COORDINATION

**DESSIN:**  
PLANS DES FINIS DU REZ-DE-JARDIN ET DU NIVEAU 01  
ÉCHELLE MÉTRIQUE INDIQUÉE

**VÉRIFIÉ PAR :** M.-E. SIMARD  
**DESSINÉ PAR :** GEN, JFM, ALC, JOD  
**PAGE:** A6.1

**CE DOCUMENT NE DOIT PAS ÊTRE UTILISÉ À DES FINS DE CONSTRUCTION**

S.I.C. TOUTES LES MESURES SONT EN MILLIMÈTRES

**SCAU:**

**CLIENT:**  
CPE au pays de Cornemuse  
11 rue Roy, Gatineau, QC  
J8Y 6X6  
**CONTACT :** Line Kelly  
dg@cpeaupaysdecornemuse.com

**PROJET:**  
Centre de la petite enfance  
au pays de Cornemuse  
59 Rue Principale, Aylmer,  
Gatineau, J9H 3L4

**ÉMISSIONS :**  
2026/05/26 POUR APPEL D'OFFRES  
2026/04/10 POUR APPEL D'OFFRES (MFA)  
2026/03/20 POINT D'INFORMATION MFA  
2026/03/12 DÉPÔT MFA  
2025/12/18 APPROBATION MFA  
2025/12/04 MOBILIER POUR COMMENTAIRES  
2025/11/27 AMÉNAGEMENT POUR COMMENTAIRES  
2025/11/14 AMÉNAGEMENT POUR COMMENTAIRES  
2025/04/08 REMISE PIA  
2025/03/27 POUR COORDINATION  
2024/12/17 POUR COORDINATION

**DESSIN:**

PLAN DES FINIS  
DU NIVEAU 02

VÉRIFIÉ PAR :  
M.-E. SIMARD

DESSINÉ PAR :  
GEN, JFM,  
ALC, JOD

PAGE:  
**A6.2**

**TABEAU DES FINIS - NIVEAU REZ-DE-JARDIN**

NOM DE PIÈCE	PLAFOND	MURS	PLANCHER	PLINTHE	NOTES
SALLE DE LAVAGE 001	TUILE ACOUSTIQUE SUSPENDU	GYPSE PEINT - P1	TUILE DE CAOUTCHOUC - F2	CAOUTCHOUC	
SALLE DU PERSONNEL 002	TUILE ACOUSTIQUE SUSPENDU	GYPSE PEINT - P5	TUILE DE CAOUTCHOUC - F2	CAOUTCHOUC	
SALLE MULTISERVAIS 003	TUILE ACOUSTIQUE SUSPENDU	GYPSE PEINT - COULEUR VARIABLE	TUILE DE CAOUTCHOUC - F2	CAOUTCHOUC	
RANGEMENT 003B	TUILE ACOUSTIQUE SUSPENDU	GYPSE PEINT - P7	TUILE DE CAOUTCHOUC - F2	CAOUTCHOUC	
SALLE DE TOILETTE 003-C	GYPSE PEINT - P6	CÉRAMIQUE - F1	CÉRAMIQUE	CÉRAMIQUE	
CONCIERGE 004	GYPSE PEINT - P1	GYPSE PEINT - P1	EPOXY - F4	CAOUTCHOUC	
SALLE MÉCANIQUE 005	GYPSE PEINT - P1	GYPSE PEINT - P1	EPOXY - F4	CAOUTCHOUC	
CORRIDOR 001	TUILE ACOUSTIQUE SUSPENDU	GYPSE PEINT - VARIABLE	TUILE DE CAOUTCHOUC - F2	CAOUTCHOUC	
ESC. A - E01	GYPSE PEINT - P1	GYPSE PEINT - P1	MARCHES CAOUTCHOUC - F1 / PALIER CÉRAMIQUE - F1 / 100 TUILES DE CAOUTCHOUC - F2	CAOUTCHOUC	GARDE-CORPS ET MAIN COURANTE EN ACIER PEINT EN P1

**TABEAU DES FINIS - NIVEAU 01**

NOM DE PIÈCE	PLAFOND	MURS	PLANCHER	PLINTHE	NOTES
ESC-VESTIBULE - E101	GYPSE PEINT - P1	GYPSE PEINT - P1	MARCHES CAOUTCHOUC - F1 / PALIER ET SOL CÉRAMIQUE - F1	CAOUTCHOUC	GARDE-CORPS ET MAIN COURANTE EN ACIER PEINT EN P1
ESC-VESTIBULE - E102	GYPSE PEINT - P1	GYPSE PEINT - P1	MARCHES CAOUTCHOUC - F1 / PALIER ET SOL CÉRAMIQUE - F1	CAOUTCHOUC	GARDE-CORPS ET MAIN COURANTE EN ACIER PEINT EN P1
CORRIDOR - C101	TUILE ACOUSTIQUE SUSPENDU / GYPSE PEINT - P7	GYPSE PEINT - VARIABLE	TUILE DE CAOUTCHOUC - F2	CAOUTCHOUC	
CORRIDOR - C102	TUILE ACOUSTIQUE SUSPENDU / GYPSE PEINT - P7	GYPSE PEINT - VARIABLE	TUILE DE CAOUTCHOUC - F2	CAOUTCHOUC	
BUREAU DIRECTION 101	TUILE ACOUSTIQUE SUSPENDU	GYPSE PEINT - VARIABLE	TUILE DE CAOUTCHOUC - F2	CAOUTCHOUC	
BUREAU 102	TUILE ACOUSTIQUE SUSPENDU	GYPSE PEINT - VARIABLE	TUILE DE CAOUTCHOUC - F2	CAOUTCHOUC	
CONCIERGE G101	GYPSE PEINT - P1	GYPSE PEINT - P1	CÉRAMIQUE - F1	CÉRAMIQUE	
CLASSE POUPONS A 103	TUILE ACOUSTIQUE SUSPENDU	GYPSE PEINT - VARIABLE	TUILE ACOUSTIQUE SUSPENDU	CAOUTCHOUC	REVÊTEMENT RÉSILIENT EN ROULEAU - F3
SALLE DE REPOS 103B	TUILE ACOUSTIQUE SUSPENDU	GYPSE PEINT - P5	REVÊTEMENT RÉSILIENT EN ROULEAU - F3	CAOUTCHOUC	
SALLE DE REPOS 103C	TUILE ACOUSTIQUE SUSPENDU	GYPSE PEINT - P5	REVÊTEMENT RÉSILIENT EN ROULEAU - F3	CAOUTCHOUC	
CLASSE 18 MOIS A 104	TUILE ACOUSTIQUE SUSPENDU	GYPSE PEINT - VARIABLE	TUILE DE CAOUTCHOUC - F2	CAOUTCHOUC	
TOILETTE 104A	GYPSE PEINT - P5	GYPSE PEINT - GÉNÉRAL P1 ET ACCENT P5	TUILE DE CAOUTCHOUC - F2	CAOUTCHOUC	
CLASSE 18 MOIS B 105	TUILE ACOUSTIQUE SUSPENDU	GYPSE PEINT - VARIABLE	TUILE DE CAOUTCHOUC - F2	CAOUTCHOUC	
TOILETTE 105A	GYPSE PEINT - P2	GYPSE PEINT - GÉNÉRAL P1 ET ACCENT P2	TUILE DE CAOUTCHOUC - F2	CAOUTCHOUC	
SALLE DE TOILETTE UNIVERSIELLE 106	GYPSE PEINT - P7	GYPSE PEINT - P7 ET CÉRAMIQUE DÉMUR - W1	CÉRAMIQUE - F1	CÉRAMIQUE	
CLASSE POUPONS B 107	TUILE ACOUSTIQUE SUSPENDU	GYPSE PEINT - VARIABLE	REVÊTEMENT RÉSILIENT EN ROULEAU - F3	CAOUTCHOUC	
SALLE DE TOILETTE 107A	GYPSE PEINT - P2	GYPSE PEINT - GÉNÉRAL P1 ET ACCENT P2	REVÊTEMENT RÉSILIENT EN ROULEAU - F3	CAOUTCHOUC	
SALLE DE REPOS 107B	TUILE ACOUSTIQUE SUSPENDU	GYPSE PEINT - P5	REVÊTEMENT RÉSILIENT EN ROULEAU - F3	CAOUTCHOUC	
SALLE DE REPOS 107C	TUILE ACOUSTIQUE SUSPENDU	GYPSE PEINT - P5	REVÊTEMENT RÉSILIENT EN ROULEAU - F3	CAOUTCHOUC	
CUISINE 108	TUILE ACOUSTIQUE SUSPENDU	GYPSE PEINT - P6	CÉRAMIQUE - F1	CÉRAMIQUE	

**TABEAU DES FINIS - NIVEAU 02**

NOM DE PIÈCE	PLAFOND	MURS	PLANCHER	PLINTHE	NOTES
CORRIDOR C201	TUILE ACOUSTIQUE SUSPENDU	GYPSE PEINT - VARIABLE	TUILE DE CAOUTCHOUC - F2	CAOUTCHOUC	
CORRIDOR C202	TUILE ACOUSTIQUE SUSPENDU / GYPSE PEINT - P4	GYPSE PEINT - VARIABLE	TUILE DE CAOUTCHOUC - F2	CAOUTCHOUC	
CONCIERGE - G201	GYPSE PEINT - P1	GYPSE PEINT - P1	TUILE DE CAOUTCHOUC - F2	CÉRAMIQUE	
CLASSE 3 ANS A - 201	TUILE ACOUSTIQUE SUSPENDU	GYPSE PEINT - VARIABLE	TUILE DE CAOUTCHOUC - F2	CAOUTCHOUC	
SALLE DE TOILETTE 201-A	GYPSE PEINT - P6	GYPSE PEINT - GÉNÉRAL P1 ET ACCENT P6	TUILE DE CAOUTCHOUC - F2	CAOUTCHOUC	
CLASSE 3 ANS B - 202	TUILE ACOUSTIQUE SUSPENDU	GYPSE PEINT - VARIABLE	TUILE DE CAOUTCHOUC - F2	CAOUTCHOUC	
CLASSE 3 ANS C - 203	TUILE ACOUSTIQUE SUSPENDU	GYPSE PEINT - VARIABLE	TUILE DE CAOUTCHOUC - F2	CAOUTCHOUC	
SALLE DE TOILETTE 203-A	GYPSE PEINT - P7	GYPSE PEINT - GÉNÉRAL P1 ET ACCENT P7	TUILE DE CAOUTCHOUC - F2	CAOUTCHOUC	
CLASSE 4 ANS A - 204	TUILE ACOUSTIQUE SUSPENDU	GYPSE PEINT - VARIABLE	TUILE DE CAOUTCHOUC - F2	CAOUTCHOUC	
SALLE DE TOILETTE 204-A	GYPSE PEINT - P4	GYPSE PEINT - GÉNÉRAL P1 ET ACCENT P4	TUILE DE CAOUTCHOUC - F2	CAOUTCHOUC	
CLASSE 4 ANS B - 205	TUILE ACOUSTIQUE SUSPENDU	GYPSE PEINT - VARIABLE	TUILE DE CAOUTCHOUC - F2	CAOUTCHOUC	
CLASSE COMBINÉE 18 MOIS C ET 2 ANS - 206	TUILE ACOUSTIQUE SUSPENDU	GYPSE PEINT - VARIABLE	TUILE DE CAOUTCHOUC - F2	CAOUTCHOUC	
SALLE DE TOILETTE 206-A	GYPSE PEINT - P2	GYPSE PEINT - GÉNÉRAL P1 ET ACCENT P2	TUILE DE CAOUTCHOUC - F2	CAOUTCHOUC	
ESC A - E01	GYPSE PEINT - P1	GYPSE PEINT - P1	MARCHES CAOUTCHOUC - F1 / PALIER CÉRAMIQUE - F1 / 100 TUILES DE CAOUTCHOUC - F2	CAOUTCHOUC	GARDE-CORPS ET MAIN COURANTE EN ACIER PEINT EN P1
ESC A - E02	GYPSE PEINT - P1	GYPSE PEINT - P1	MARCHES CAOUTCHOUC - F1 / PALIER CÉRAMIQUE - F1 / 100 TUILES DE CAOUTCHOUC - F2	CAOUTCHOUC	GARDE-CORPS ET MAIN COURANTE EN ACIER PEINT EN P1

**NOTES SPÉCIFIQUES DES FINIS**

- PEINDRE TOUS LES MURS EN P1, SAUF SUR INDICATION CONTRAIRE AUX PLANS.
- PEINDRE TOUTES LES PORTES ET CADRE EN P1 SAUF SUR INDICATION CONTRAIRE AUX PLANS.
- FOURNIR ET INSTALLER UNE PLINTHE DE CAOUTCHOUC, SAUF SUR INDICATION CONTRAIRE AUX PLANS.
- POUR LES SALLES AVEC PLANCHER EN CÉRAMIQUE FOURNIR ET INSTALLER UNE PLINTHE EN CÉRAMIQUE.
- POUR LES FINIS DES PLAFONDS, SE RÉFÉRER AUX PLANS PAGE A7.1 ET A7.2.
- 1 PEINDRE LE MUR DE LA COULEUR DE PEINTURE ACCENT IDENTIFIÉ.
- 2 FOURNIR ET INSTALLER UNE PLINTHE EN MDF PEINT TEL QUE LE MUR, SUR LES MURS ACCENTS SEULEMENT.
- 3 PIÈCE AVEC UN MOTIF DE PEINTURE SPÉCIFIQUE, SE RÉFÉRER À L'ÉLEVATION TYPIQUE.
- 4 FOURNIR ET INSTALLER UN COIN PROTECTEUR COULEUR AGENCÉ AU MUR.
- 5 FOURNIR ET INSTALLER UNE MOULURE DE CÉRAMIQUE ET LE PLANCHER DE CAOUTCHOUC. SE RÉFÉRER AU DÉTAIL 15 PAGE A10.4 POUR PLUS D'INFORMATIONS.
- 6 FOURNIR ET INSTALLER UNE MOULURE DE TRANSITION ENTRE LE PLANCHER DE ROULEAU RÉSILIENT ET LE CAOUTCHOUC.
- 7 FOURNIR ET INSTALLER UNE MOULURE DE TRANSITION ENTRE LE PLANCHER DE CAOUTCHOUC ET D'ÉPOXY.
- 8 PEINDRE LA PORTE ET SONT CADRE DE LA COULEUR ACCENT IDENTIFIÉ, DANS LE BORDEREAU DES PORTES.
- 9 PEINDRE LE CADRE DE FENÊTRE DE LA COULEUR ACCENT IDENTIFIÉ DANS LE BORDEREAU DES FENÊTRES INTÉRIEURES.
- FOURNIR ET INSTALLER UNE MOULURE À LA JONCTION ENTRE LE SOUS PLANCHER DE BÉTON ET DE BOIS. SE RÉFÉRER AU DÉTAIL 14 PAGE A10.4 POUR PLUS D'INFORMATIONS.

**LÉGENDE DES FINIS DE PEINTURE**

- P1 PEINTURE GÉNÉRALE BLANC  
CIE : SHERWIN WILLIAMS  
COULEUR: SW 7551 VILLA GRECOUE
- P2 PEINTURE ACCENT ROSE  
CIE : SHERWIN WILLIAMS  
COULEUR: SW 0070 OMBRE ROSE
- P3 PEINTURE ACCENT BOURGOGNE  
CIE : SHERWIN WILLIAMS  
COULEUR: SW 0072 MARRON FONCE
- P4 PEINTURE ACCENT VERT  
CIE : SHERWIN WILLIAMS  
COULEUR: SW 6186 THYM SÉCHÉ
- P5 PEINTURE ACCENT VERT PÂLE  
CIE : SHERWIN WILLIAMS  
COULEUR: SW 6177 VERT ADOUCI
- P6 PEINTURE ACCENT TERRA COTTA  
CIE : SHERWIN WILLIAMS  
COULEUR: SW 8060 BRUN MAROCAIN
- P7 PEINTURE ACCENT BLEU  
CIE : SHERWIN WILLIAMS  
COULEUR: SW 7603 CABANE DE PISCINE

**LISTE DES FINIS DE PEINTURE:**  
PLAFOND MAT  
MURS: COQUILLE D'OEUF  
PORTES ET CADRE: PERLE

**LÉGENDE DES FINIS MURAUX**

W1 CARREAUX DE CÉRAMIQUE  
DIMENSIONS: 147mm x 147mm  
SALLES DE TOILETTE: 003-C ET 106  
SE RÉFÉRER AUX ÉLEVATIONS TYPE

**LÉGENDE DES FINIS DE PLANCHER**

- F1 CARREAUX DE CÉRAMIQUE  
DIMENSIONS: 600mm x 600mm
- F2 TUILES DE CAOUTCHOUC  
DIMENSIONS: 610mm x 610mm
- F3 ROULEAU DE PLANCHER RÉSILIENT  
CONFORT ERGONOMIQUE  
DIMENSIONS: 2m DE LARGE
- F4 REVÊTEMENT DE PLANCHER ÉPOXY
- F5 REVÊTEMENT DE CAOUTCHOUC POUR LES ESCALIERS

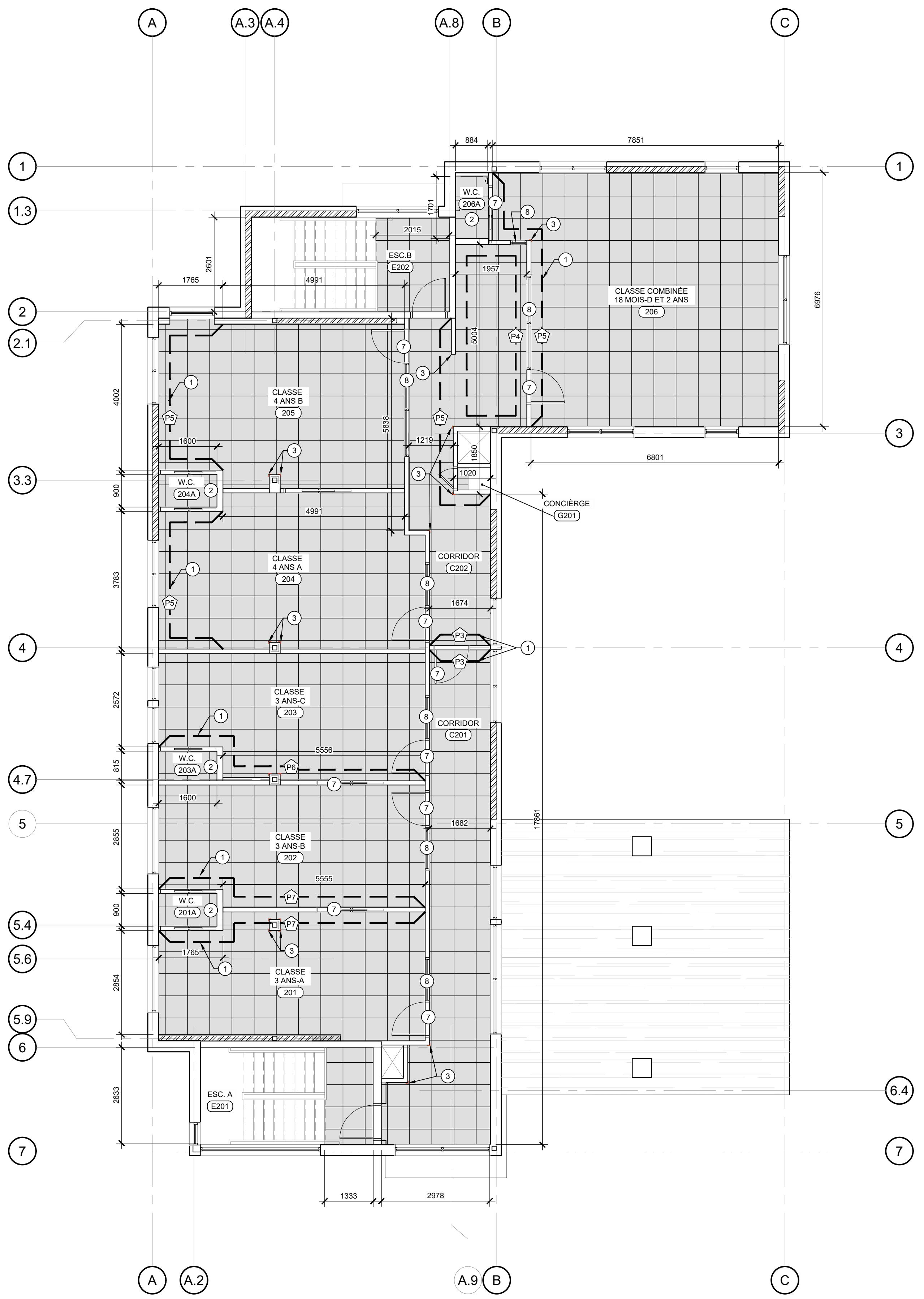

1 PLAN DE FINIS DU NIVEAU 02  
ÉCHELLE: 1/75

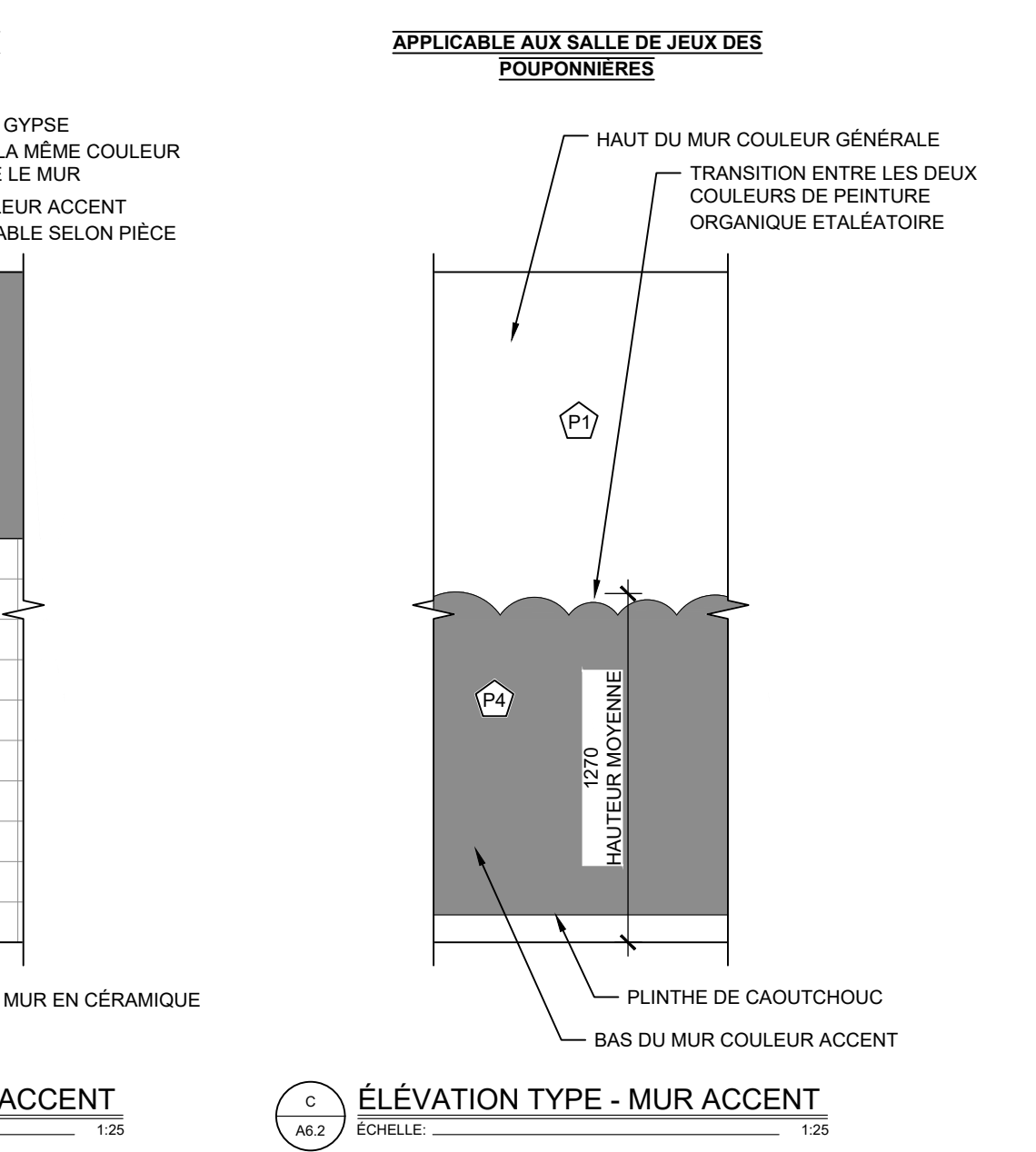
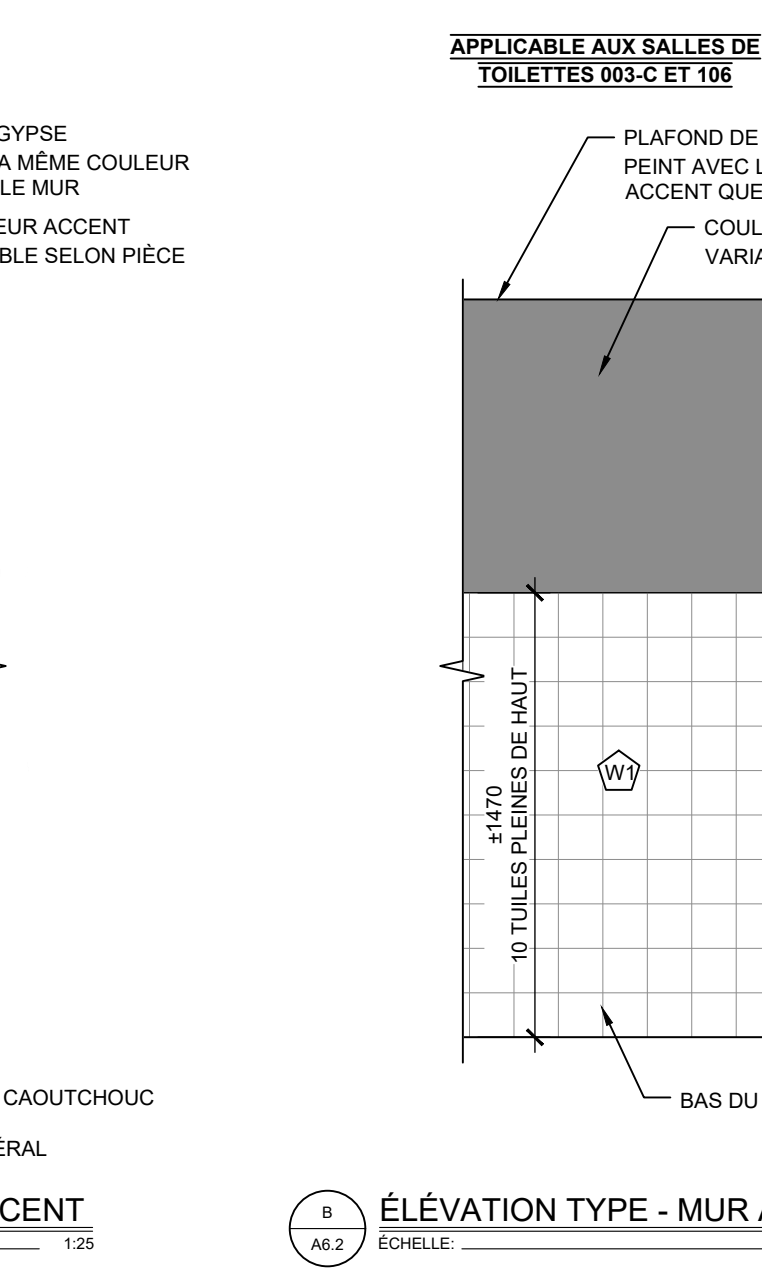
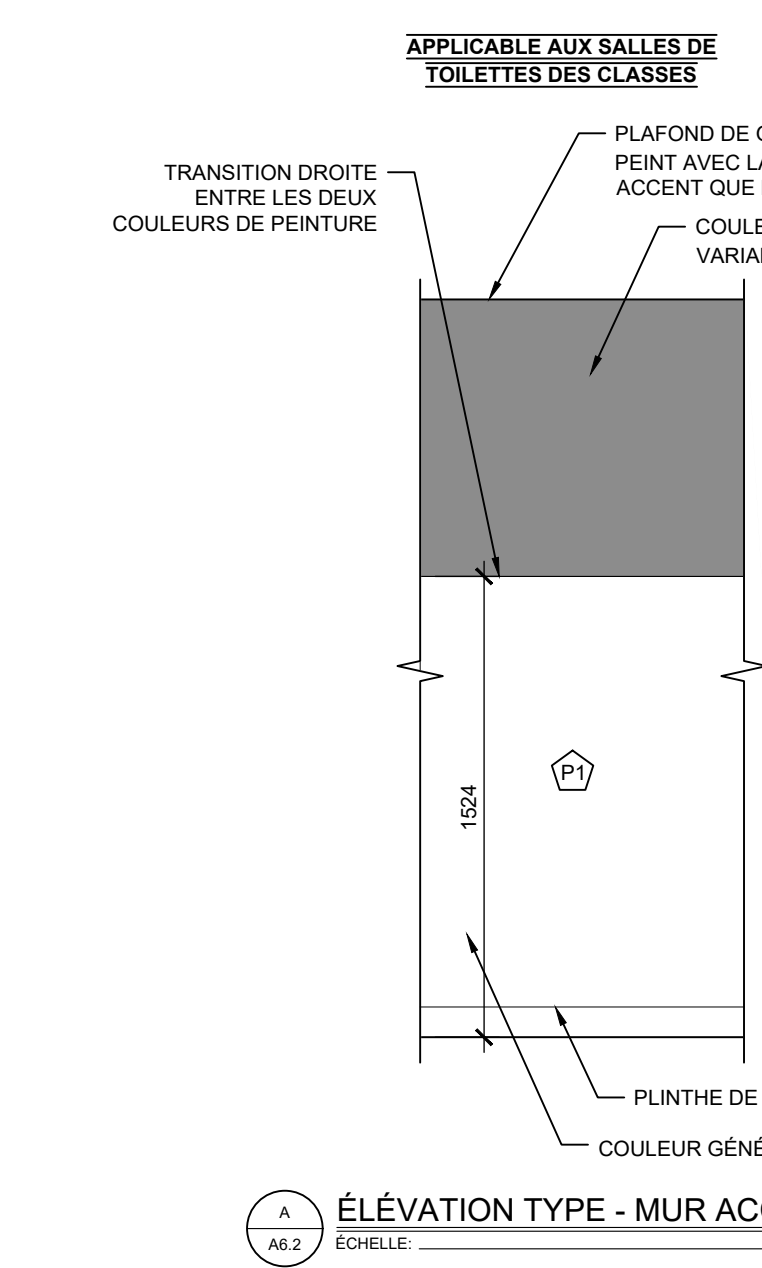

FINIS DE PLAFOND	
	PLAFOND SUSPENDU DE TUILES ACOUSTIQUES 24"x24"
	PLAFOND SUSPENDU DE GYPSE PEINT
	GYPSE PEINT SOUS LA STRUCTURE (DRF, VOIR COMPOSITIONS PAGE A1.20)

**CE DOCUMENT NE DOIT PAS ÊTRE UTILISÉ À DES FINS DE CONSTRUCTION**

S.I.C. TOUTES LES MESURES SONT EN MILLIMÈTRES

SCEAU:

**CLIENT:**  
CPE au pays de Cornemuse  
11 rue Roy, Gatineau, QC  
J8Y 6X6

**CONTACT :** Line Kelly  
dg@cpeaupaysdecornemuse.com

**PROJET:**  
Centre de la petite enfance au pays de Cornemuse  
59 Rue Principale, Aylmer, Gatineau, J9H 3L4

**ÉMISSIONS :**

2026/05/26	POUR APPEL D'OFFRES
2026/04/10	POUR APPEL D'OFFRES (MFA)
2026/03/20	POINT D'INFORMATION MFA
2026/03/12	DÉPÔT MFA
2025/12/18	APPROBATION MFA
2025/12/04	MOBILIER POUR COMMENTAIRES
2025/11/27	AMÉNAGEMENT POUR COMMENTAIRES
2025/11/14	AMÉNAGEMENT POUR COMMENTAIRES
2025/04/08	REMISE PIA
2025/03/27	POUR COORDINATION
2024/12/17	POUR COORDINATION

**DESSIN:**  
PLANS DES PLAFONDS RÉFLÉCHIS DU REZ-DE-JARDIN ET DU NIVEAU 01  
\*ÉCHELLE MÉTRIQUE INDICUÉE

**VÉRIFIÉ PAR :**  
M.-E. SIMARD

**DESSINÉ PAR :**  
GEN, JFM, ALC, JOD

**PAGE:**

**A7.1**

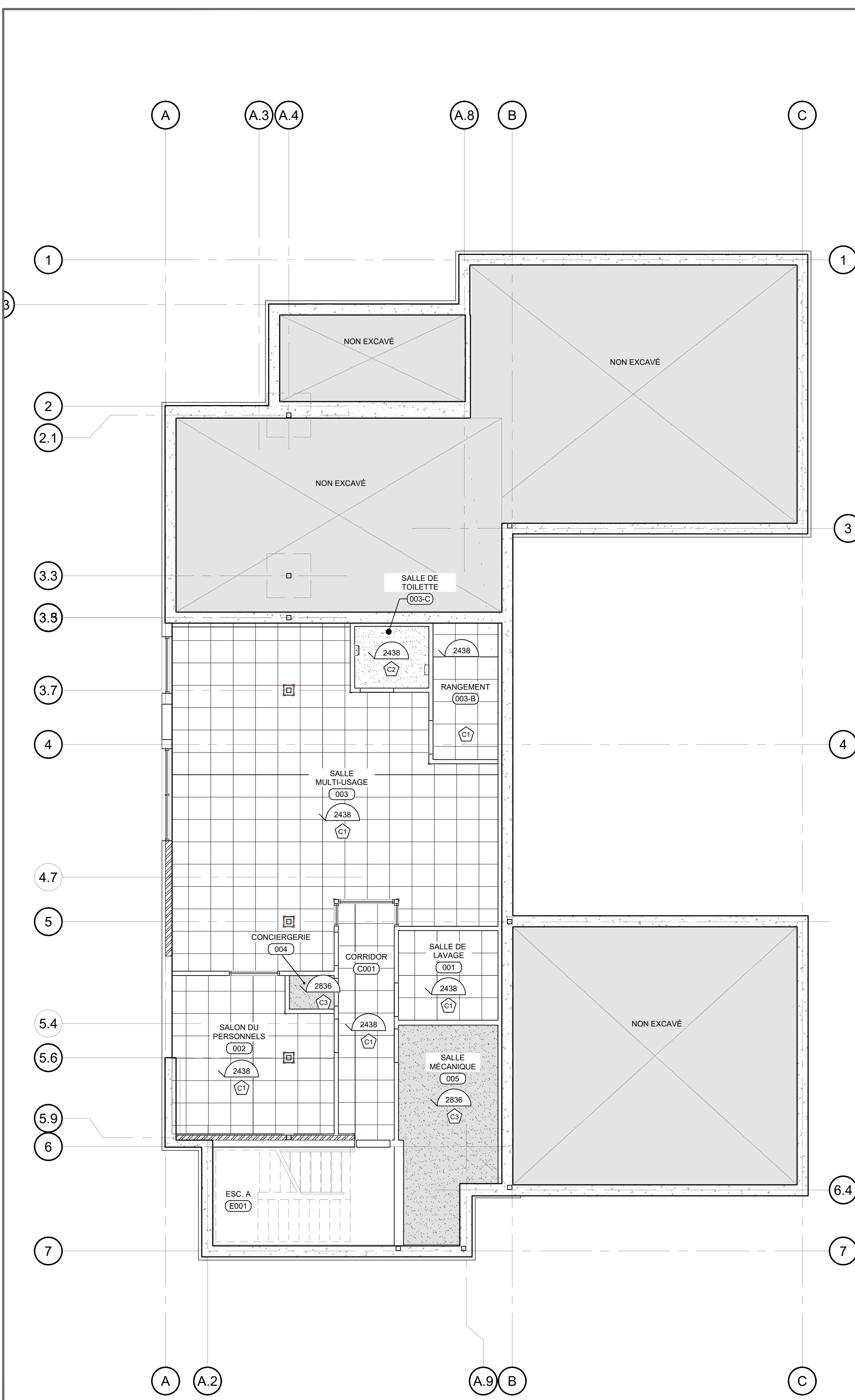

1 PLAN DE PLAFOND DU REZ-DE-JARDIN  
ÉCHELLE: 1/75

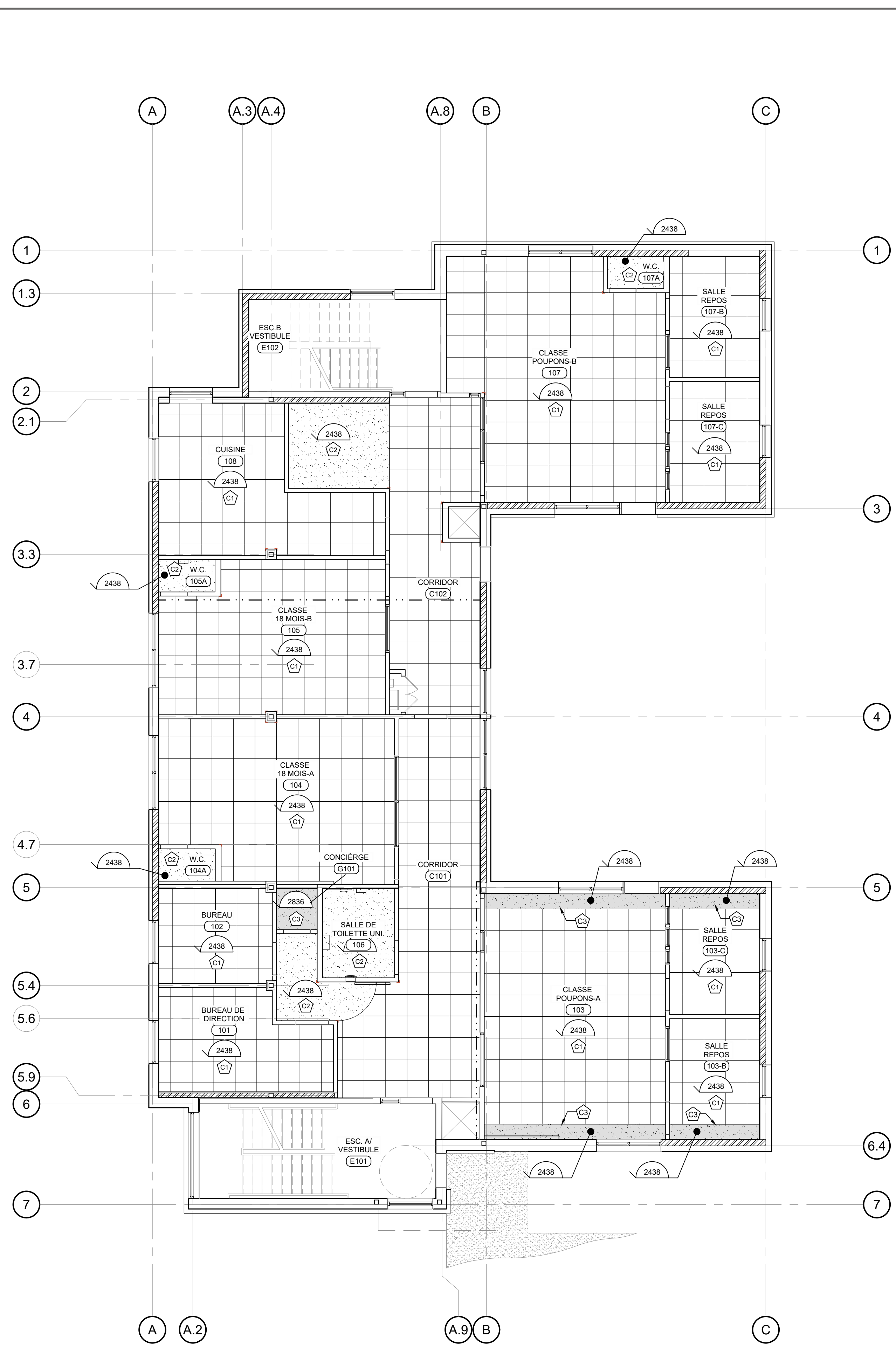

2 PLAN DE PLAFOND DU NIVEAU 01  
ÉCHELLE: 1/75

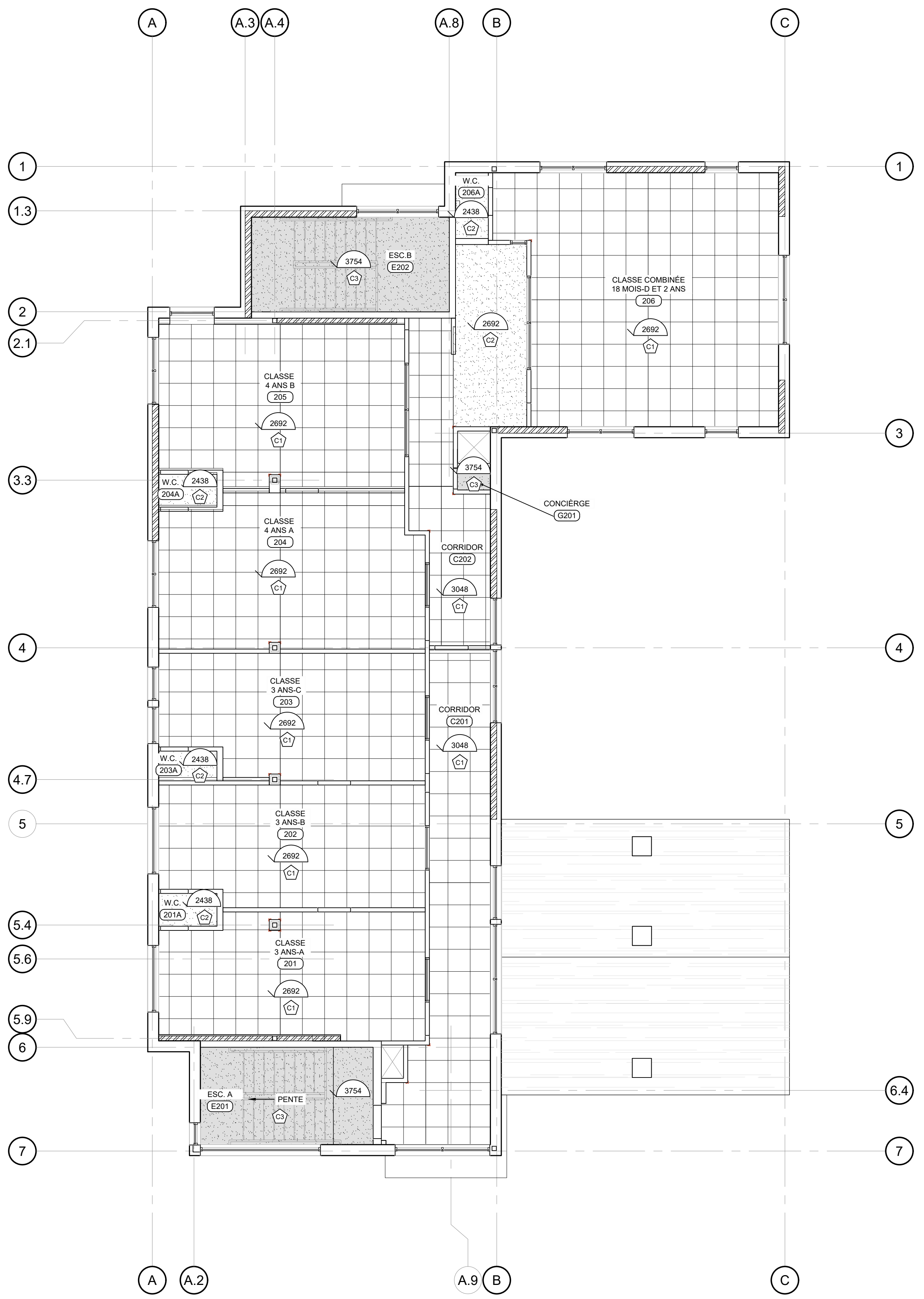

FINIS DE PLAFOND	
	PLAFOND SUSPENDU DE TUILES ACOUSTIQUES 24"x24"
	PLAFOND SUSPENDU DE GYPSE PEINT
	GYPSE PEINT SOUS LA STRUCTURE (DRF, VOIR COMPOSITIONS PAGE A1.20)

**ARCHITECTURE**  
+ design inc  
1885, Saint-Louis, Gatineau (Québec) J8T 6G4  
Téléphone : 819-855-1054  
Courriel : meismard@architecture.ca

**L.C.A.**

**qdi**  
635, boulevard de la Gappe Gatineau (QC) J8T 8G1  
Tél./Tel.: 819 243-4474 qdi.ca

**LASHLEY+ASSOCIATES**  
LANDSCAPE ARCHITECTURE AND SITE ENGINEERING

CE DOCUMENT NE DOIT PAS ÊTRE UTILISÉ À DES FINS DE CONSTRUCTION

S.I.C. TOUTES LES MESURES SONT EN MILLIMÈTRES

**SCEAU:**

**CLIENT:**  
CPE au pays de Cornemuse  
11 rue Roy, Gatineau, QC  
J8Y 6X6  
CONTACT : Line Kelly  
dg@cpeaupaysdecornemuse.com

**PROJET:**  
Centre de la petite enfance  
au pays de Cornemuse  
59 Rue Principale, Aylmer,  
Gatineau, J9H 3L4

**ÉMISSIONS :**

2026/05/26	POUR APPEL D'OFFRES
2026/04/10	POUR APPEL D'OFFRES (MFA)
2026/03/20	POINT D'INFORMATION MFA
2026/03/12	DÉPÔT MFA
2025/12/18	APPROBATION MFA
2025/12/04	MOBILIER POUR COMMENTAIRES
2025/11/27	AMÉNAGEMENT POUR COMMENTAIRES
2025/11/14	AMÉNAGEMENT POUR COMMENTAIRES
2025/04/08	REMISE PIA
2025/03/27	POUR COORDINATION
2024/12/17	POUR COORDINATION

**DESSIN:**  
PLANS DES PLAFONDS  
RÉFLÉCHIS DU NIVEAU 02  
\*ÉCHELLE MÉTRIQUE INDIQUÉE

**VÉRIFIÉ PAR :**  
M.-E. SIMARD

**DESSINÉ PAR :**  
GEN, JFM,  
ALC, JOD

**PAGE:**  
**A7.2**

**ARCHITECTURE**

1 PLAN DE PLAFOND DU NIVEAU 02  
A7.2 ÉCHELLE: 1/75

23-934 CPE au pays de Cornemuse

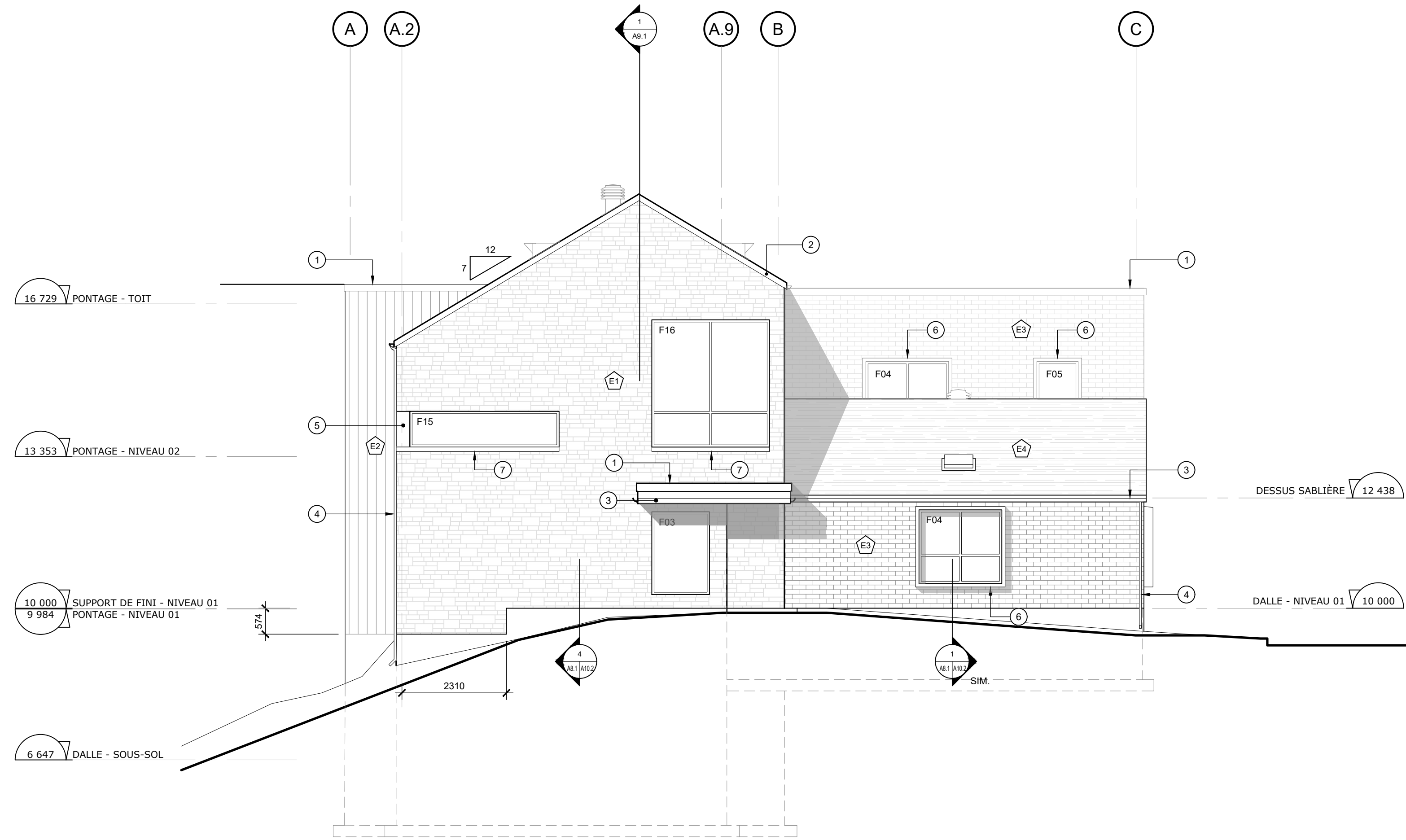

1 ÉLEVATION SUD  
ÉCHELLE 1/75

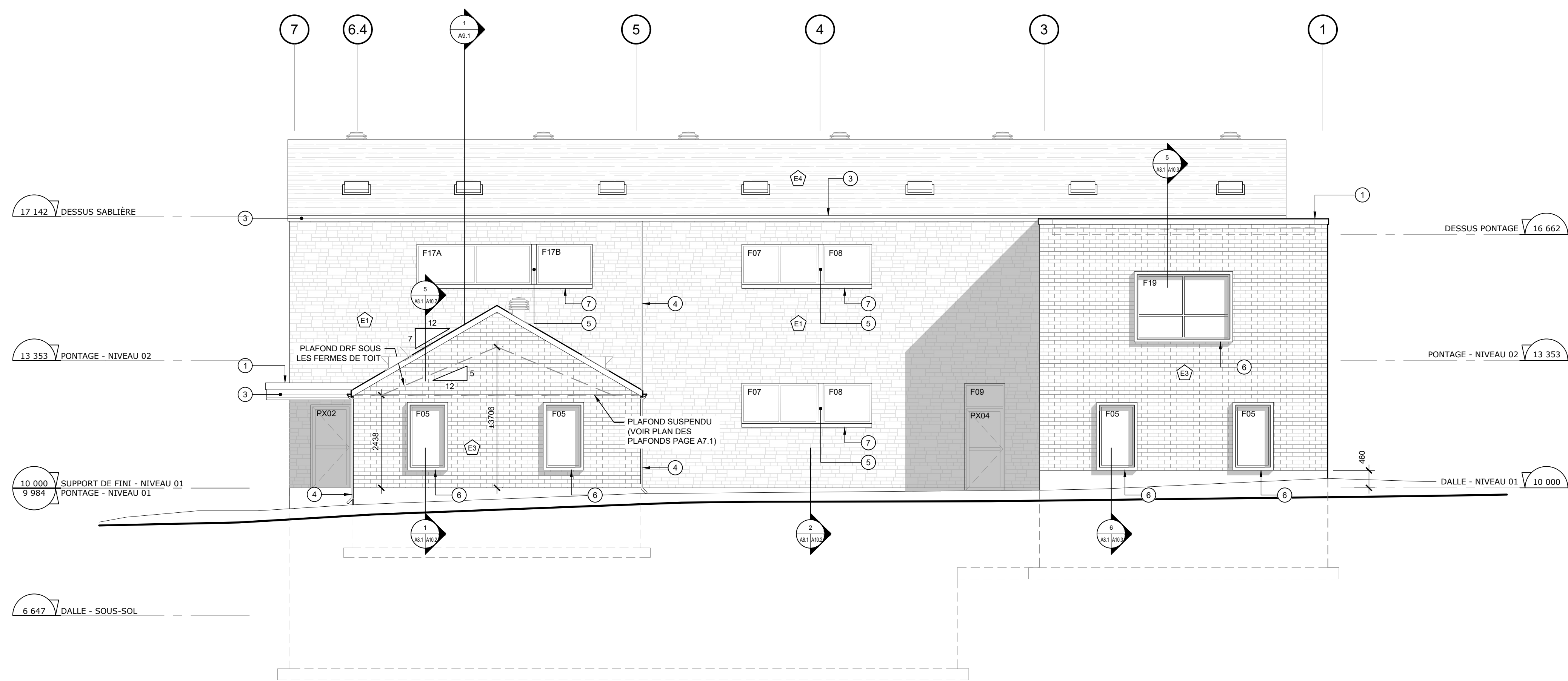

2 ÉLEVATION EST  
ÉCHELLE 1/75

REVÊTEMENTS EXTÉRIEURS

- MAÇONNERIE DE PIERRE NATURELLE  
COMPAGNIE: IMPEX STONE OU ÉQUIVALENT  
MODÈLE: RENAISSANCE  
<https://www.impexstones.com/renaissance>
- DÉCLIN MÉTALLIQUE IMITATION BOIS VERTICAL  
COMPAGNIE: MAC METAL OU ÉQUIVALENT  
MODÈLE: NORWOOD  
COULEUR: WHITE OAK (MHQC-1770)  
<https://macmetalarchitectural.com/en/product/norwood/>
- MAÇONNERIE DE BRIQUE  
COMPAGNIE: BRAMPTON BRICK  
MODÈLE: PRP  
COULEUR: WESTVILLE  
<https://bramptonbrick.com/en/product-model/westville>
- TOITURE BARDEAU D'ASHPALTE  
COMPAGNIE: BP OU ÉQUIVALENT  
MODÈLE: DAKOTA  
COULEUR: GRIS ARDOISE  
<https://bpcan.com/produits/dakota-shingles/>
- DÉCLIN MÉTALLIQUE VERTICAL  
COMPAGNIE: VICWEST OU ÉQUIVALENT  
MODÈLE: BELLARA  
COULEUR: GRIS RÉGENT  
<https://www.vicwest.com/ca/fr/produits/tous-les-produits/revetements-muraux-a-attache-dissimulees/bellara-planche/>

NOTES PARTICULIÈRES - ÉLÉVATIONS

- 1 SOLIN EN ACIER PRÉPEINT, GRIS ANTHRACITE
- 2 FASCIA EN ACIER PRÉPEINT, GRIS ANTHRACITE
- 3 GOUTTIÈRE EN ALUMINIUM, GRIS ANTHRACITE
- 4 DESCENTE PLUVIALE EN ALUMINIUM, GRIS ANTHRACITE
- 5 REVÊTEMENT EN PLIAGE D'ACIER PRÉPEINT, GRIS ANTHRACITE
- 6 CADRE DE FENÊTRE EN PROJECTION, GRIS ANTHRACITE VOIR DÉTAILS 3, 5 ET 6 SUR A10.2
- 7 ALLÈGE DE PIERRE
- 8 GRILLE DE VENTILATION LATÉRALE POUR L'ENTRETOIT

LÉGENDE - ÉLÉVATIONS

- VENTILATEUR DE TOIT, COULEUR ASSORTIE AUX BARDEAUX DE TOIT
- vue de côté  
vue de face
- ENTRÉE D'AIR INCLINÉE, COULEUR ASSORTIE AUX BARDEAUX DE TOIT

CE DOCUMENT NE DOIT PAS ÊTRE UTILISÉ À DES FINS DE CONSTRUCTION

S.I.C. TOUTES LES MESURES SONT EN MILLIMÈTRES

SCEAU:

**CLIENT:**  
CPE au pays de Cornemuse  
11 rue Roy, Gatineau, QC  
J8Y 6X6  
**CONTACT :** Line Kelly  
dg@cpeaupaysdecornemuse.com

**PROJET:**  
Centre de la petite enfance  
au pays de Cornemuse  
59 Rue Principale, Aylmer,  
Gatineau, J9H 3L4

**ÉMISSIONS :**

2026/05/26	POUR APPEL D'OFFRES
2026/04/10	POUR APPEL D'OFFRES (MFA)
2026/03/20	POINT D'INFORMATION MFA
2026/03/12	DÉPÔT MFA
2025/12/18	APPROBATION MFA
2025/12/04	MOBILIER POUR COMMENTAIRES
2025/11/27	AMÉNAGEMENT POUR COMMENTAIRES
2025/11/14	AMÉNAGEMENT POUR COMMENTAIRES
2025/04/08	REMISE PIA
2025/03/27	POUR COORDINATION
2024/12/17	POUR COORDINATION

**DESSIN:**  
ÉLEVATION AVANT (SUD)  
ET DROITE (EST)

VÉRIFIÉ PAR :  
M.-E. SIMARD

DESSINÉ PAR :  
GEN, JFM,  
ALC, JOD

PAGE:

**A8.1**

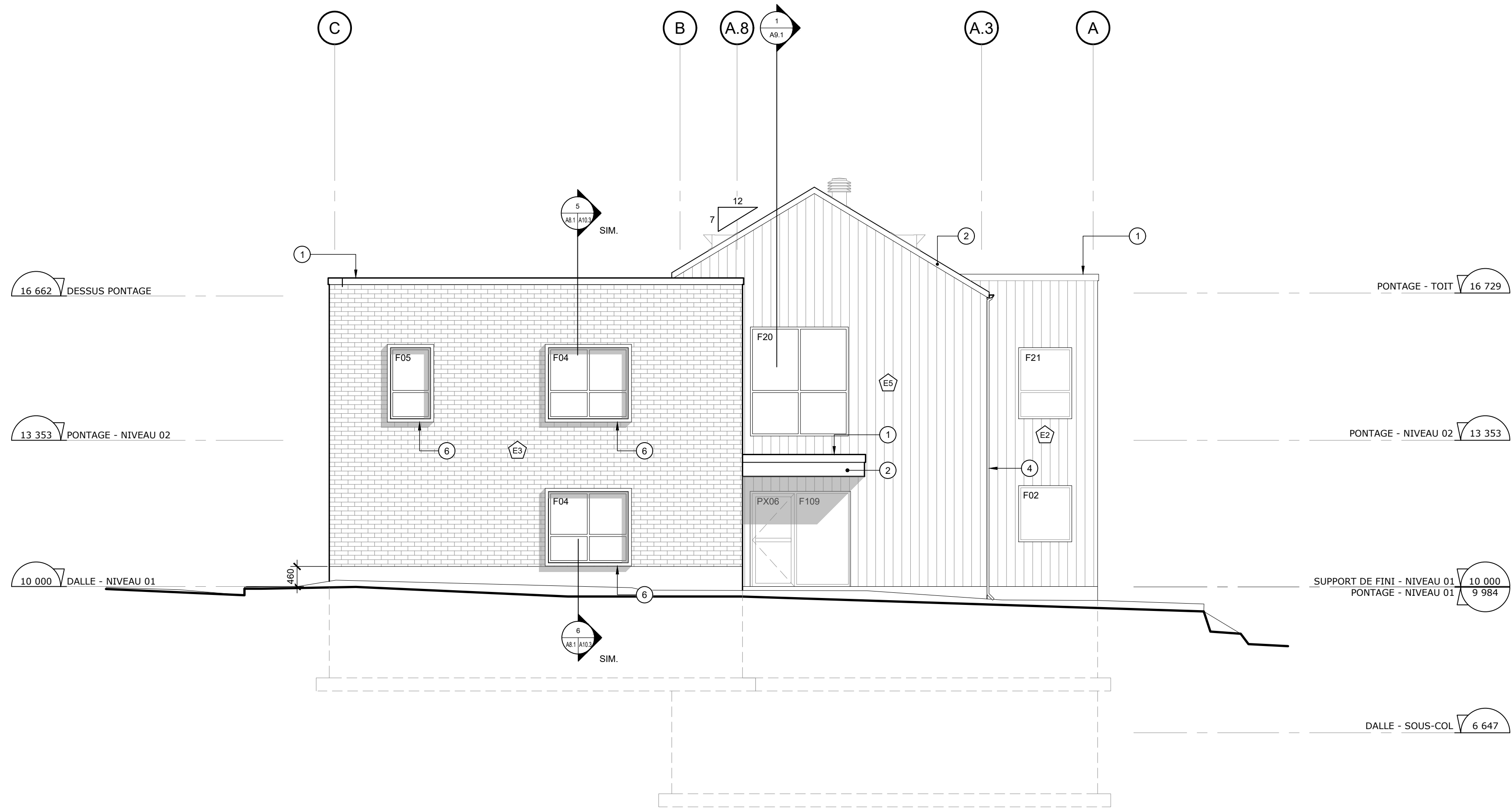

1  
A8.2  
ÉLÉVATION NORD  
ÉCHELLE 1/75

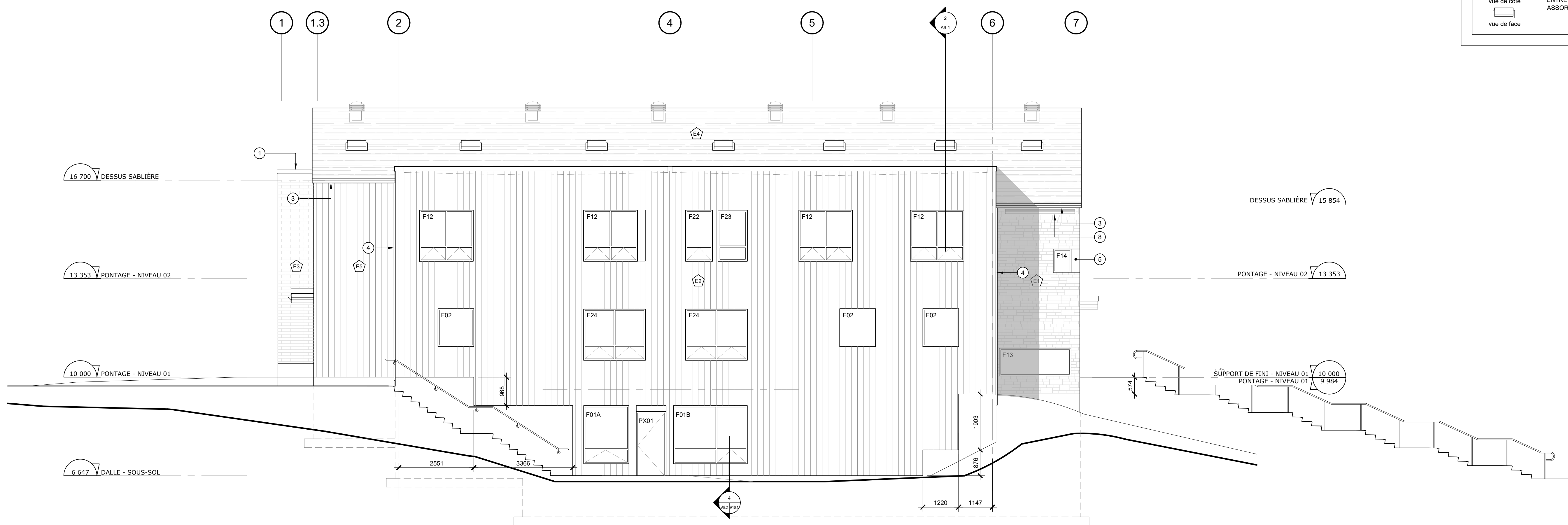

2  
A8.2  
ÉLÉVATION OUEST  
ÉCHELLE 1/75

REVÊTEMENTS EXTÉRIEURS

- 

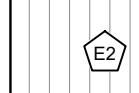
MAÇONNERIE DE PIERRE NATURELLE  
COMPAGNIE: IMPEX STONE OU  
ÉQUIVALENT  
MODÈLE: RENAISSANCE  
<https://www.impexstones.com/renaissance>
- 

DÉCLIN MÉTALLIQUE IMITATION BOIS  
VERTICAL  
COMPAGNIE: MAC METAL OU  
ÉQUIVALENT  
MODÈLE: NORWOOD  
COULEUR: WHITE OAK (MHQC-1770)  
<https://macmetalarchitectural.com/en/product/norwood/>
- 

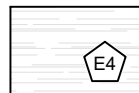
MAÇONNERIE DE BRIQUE  
COMPAGNIE: BRAMPTON BRICK  
MODÈLE: PRP  
COULEUR: WESTVILLE  
<https://bramptonbrick.com/en/product-model/westville>
- 

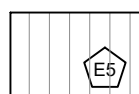
TOITURE BARDEAU D'ASHPALTE  
COMPAGNIE: BP OU ÉQUIVALENT  
MODÈLE: DAKOTA  
COULEUR: GRIS ARDOISE  
<https://bpcan.com/produits/dakota-shingles/>
- 

DÉCLIN MÉTALLIQUE VERTICAL  
COMPAGNIE: VICWEST OU ÉQUIVALENT  
MODÈLE: BELLARA  
COULEUR: GRIS RÉGENT  
<https://www.vicwest.com/ca/fr/produits/tous-les-produits/revetements-muraux-a-attaches-dissimulees/bellara-planche/>

NOTES PARTICULIÈRES - ÉLÉVATIONS

- 1 SOLIN EN ACIER PRÉPEINT, GRIS ANTHRACITE
- 2 FASCIA EN ACIER PRÉPEINT, GRIS ANTHRACITE
- 3 GOUTTIÈRE EN ALUMINIUM, GRIS ANTHRACITE
- 4 DESCENTE PLUVIALE EN ALUMINIUM, GRIS ANTHRACITE
- 5 REVÊTEMENT EN PLIAGE D'ACIER PRÉPEINT, GRIS ANTHRACITE
- 6 CADRE DE FENÊTRE EN PROJECTION, GRIS ANTHRACITE VOIR DÉTAILS 3, 5 ET 6 SUR A10.2
- 7 ALLÈGE DE PIERRE
- 8 GRILLE DE VENTILATION LATÉRALE ANTI-RAFALE POUR L'ENTRETOIT ÉQUIVALENT À VMAX-AR-W DE VENTILATION MAXIMUM

LÉGENDE - ÉLÉVATIONS

- 

VENTILATEUR DE TOIT, COULEUR ASSORTIE AUX BARDEAUX DE TOIT
- 

vue de côté  
ENTRÉE D'AIR INCLINÉE, COULEUR ASSORTIE AUX BARDEAUX DE TOIT
- 

vue de face

CE DOCUMENT NE DOIT PAS ÊTRE UTILISÉ À DES FINS DE CONSTRUCTION

S.I.C. TOUTES LES MESURES SONT EN MILLIMÈTRES

SCEAU:

**CLIENT:**  
CPE au pays de Cornemuse  
11 rue Roy, Gatineau, QC  
J8Y 6X6  
**CONTACT :** Line Kelly  
dg@cpeaupaysdecornemuse.com

**PROJET:**  
Centre de la petite enfance  
au pays de Cornemuse  
59 Rue Principale, Aylmer,  
Gatineau, J9H 3L4

**ÉMISSIONS :**

2026/05/26	POUR APPEL D'OFFRES
2026/04/10	POUR APPEL D'OFFRES (MFA)
2026/03/20	POINT D'INFORMATION MFA
2026/03/12	DÉPÔT MFA
2025/12/18	APPROBATION MFA
2025/12/04	MOBILIER POUR COMMENTAIRES
2025/11/27	AMÉNAGEMENT POUR COMMENTAIRES
2025/11/14	AMÉNAGEMENT POUR COMMENTAIRES
2025/04/08	REMISE PIA
2025/03/27	POUR COORDINATION
2024/12/17	POUR COORDINATION

**DESSIN:**  
ÉLÉVATION ARRIÈRE (NORD)  
ET GAUCHE (OUEST)  
\*ÉCHELLE MÉTRIQUE INDIQUÉE

VÉRIFIÉ PAR :  
M.-E. SIMARD

DESSINÉ PAR :  
GEN, JFM,  
ALC, JOD

PAGE:

**A8.2**

23-934 CPE au pays de Cornemuse

**CE DOCUMENT NE DOIT PAS ÊTRE UTILISÉ À DES FINS DE CONSTRUCTION**

S.I.C. TOUTES LES MESURES SONT EN MILLIMÈTRES

**SCEAU:**

**CLIENT:**

CPE au pays de Cornemuse  
11 rue Roy, Gatineau, QC  
J8Y 6X6

CONTACT : Line Kelly  
dg@cpeaupaysdecornemuse.com

**PROJET:**

Centre de la petite enfance  
au pays de Cornemuse  
59 Rue Principale, Aylmer,  
Gatineau, J9H 3L4

**ÉMISSIONS :**

- 2026/05/26 POUR APPEL D'OFFRES
- 2026/04/10 POUR APPEL D'OFFRES (MFA)
- 2026/03/20 POINT D'INFORMATION MFA
- 2026/03/12 DÉPÔT MFA
- 2025/12/18 APPROBATION MFA
- 2025/12/04 MOBILIER POUR COMMENTAIRES
- 2025/11/27 AMÉNAGEMENT POUR COMMENTAIRES
- 2025/11/14 AMÉNAGEMENT POUR COMMENTAIRES
- 2025/04/08 REMISE PIA
- 2025/03/27 POUR COORDINATION
- 2024/12/17 POUR COORDINATION

**DESSIN:**

COUPES GÉNÉRALES

\*ÉCHELLE MÉTRIQUE INDIQUÉE

VÉRIFIÉ PAR :  
M.-E. SIMARD

DESSINÉ PAR :  
GÉN, JFM,  
ALC, JOD

PAGE:

**A9.1**

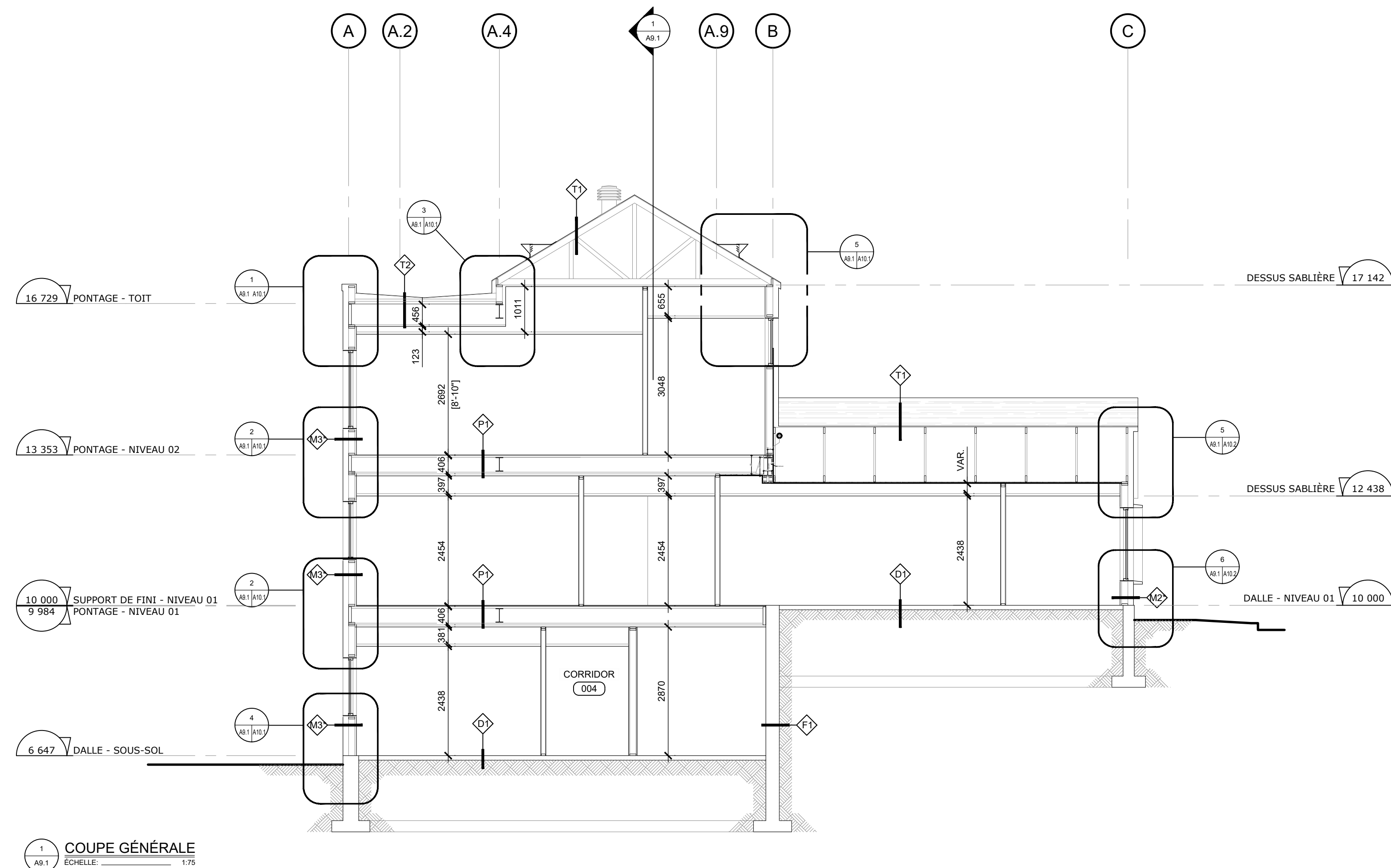

**1 COUPE GÉNÉRALE**  
ÉCHELLE: 1/75

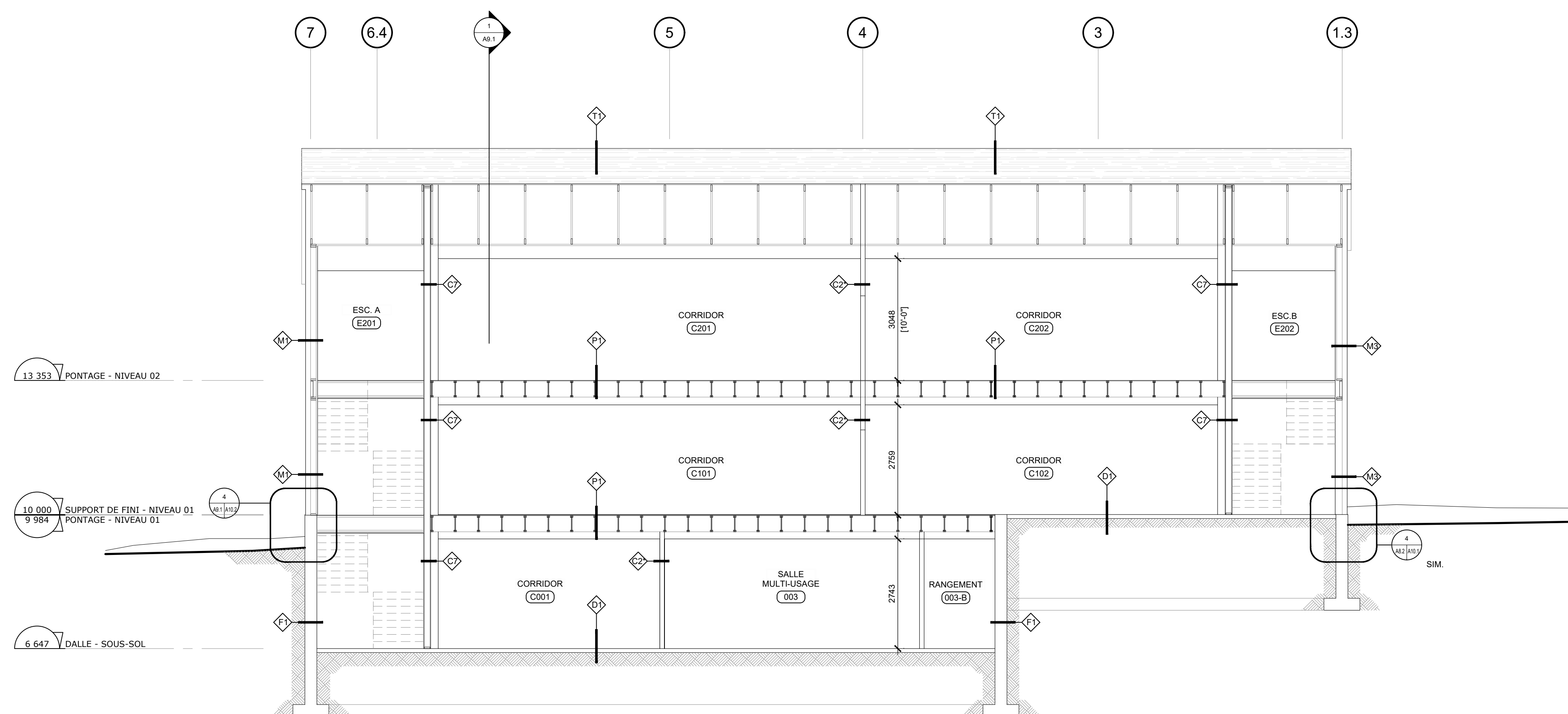

**2 COUPE GÉNÉRALE**  
ÉCHELLE: 1/75

**CE DOCUMENT NE DOIT PAS ÊTRE UTILISÉ À DES FINS DE CONSTRUCTION**

S.I.C. TOUTES LES MESURES SONT EN MILLIMÈTRES

**SCEAU:**

**CLIENT:**  
CPE au pays de Cornemuse  
11 rue Roy, Gatineau, QC  
J8Y 6X6  
**CONTACT :** Line Kelly  
dg@cpeaupaysdecornemuse.com

**PROJET:**  
Centre de la petite enfance  
au pays de Cornemuse  
59 Rue Principale, Aylmer,  
Gatineau, J9H 3L4

**ÉMISSIONS :**

2026/05/26	POUR APPEL D'OFFRES
2026/04/10	POUR APPEL D'OFFRES (MFA)
2026/03/20	POINT D'INFORMATION MFA
2026/03/12	DÉPÔT MFA
2025/12/18	APPROBATION MFA
2025/12/04	MOBILIER POUR COMMENTAIRES
2025/11/27	AMÉNAGEMENT POUR COMMENTAIRES
2025/11/14	AMÉNAGEMENT POUR COMMENTAIRES
2025/04/08	REMISE PIA
2025/03/27	POUR COORDINATION
2024/12/17	POUR COORDINATION

**DESSIN:**

DÉTAILS EN COUPE

VÉRIFIÉ PAR :  
M.-E. SIMARD

DESSINÉ PAR :  
GEN, JFM,  
ALC, JOD

PAGE:

**A10.1**

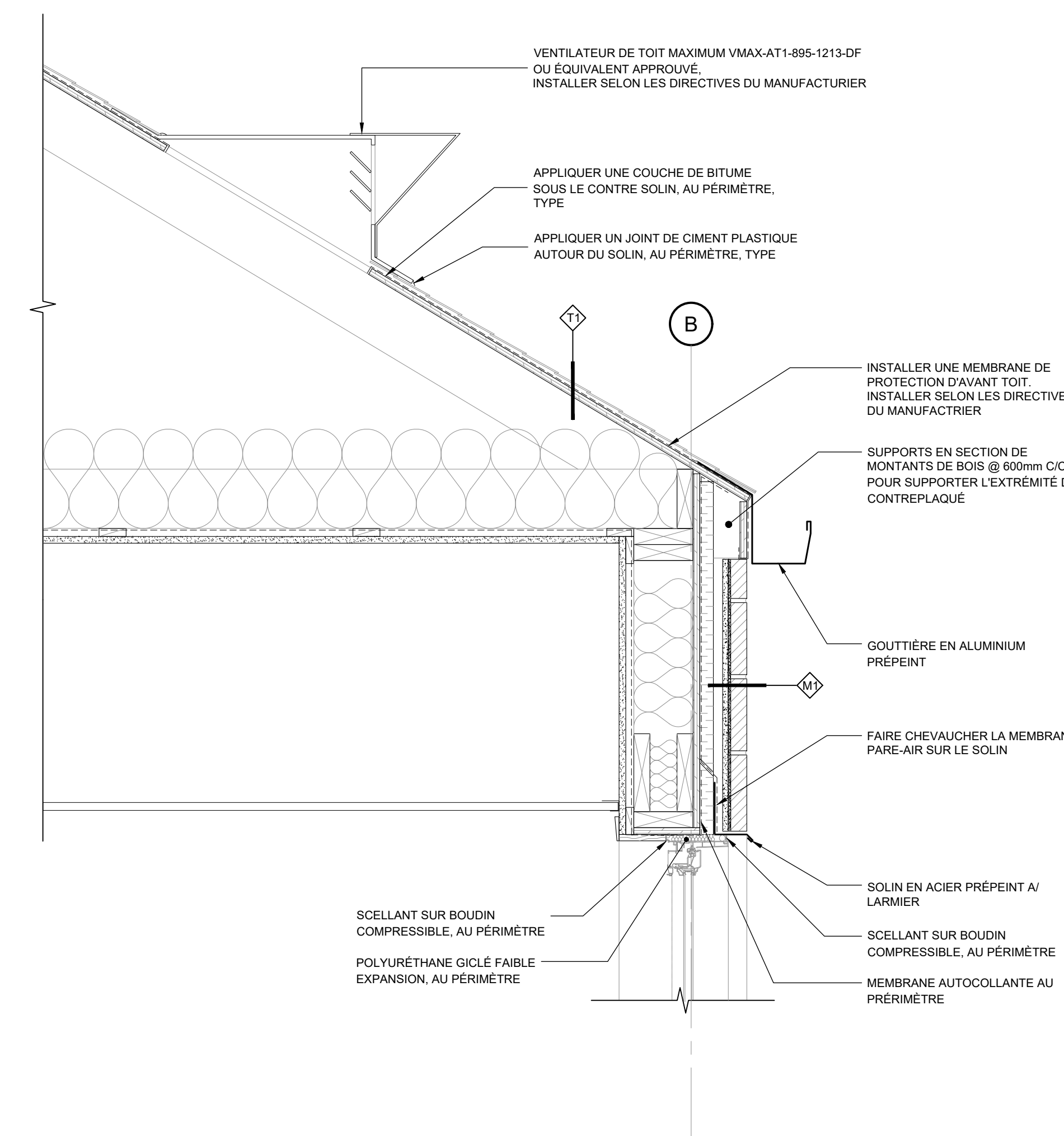

2 DÉTAIL DE TOITURE  
ECHELLE: 1/10

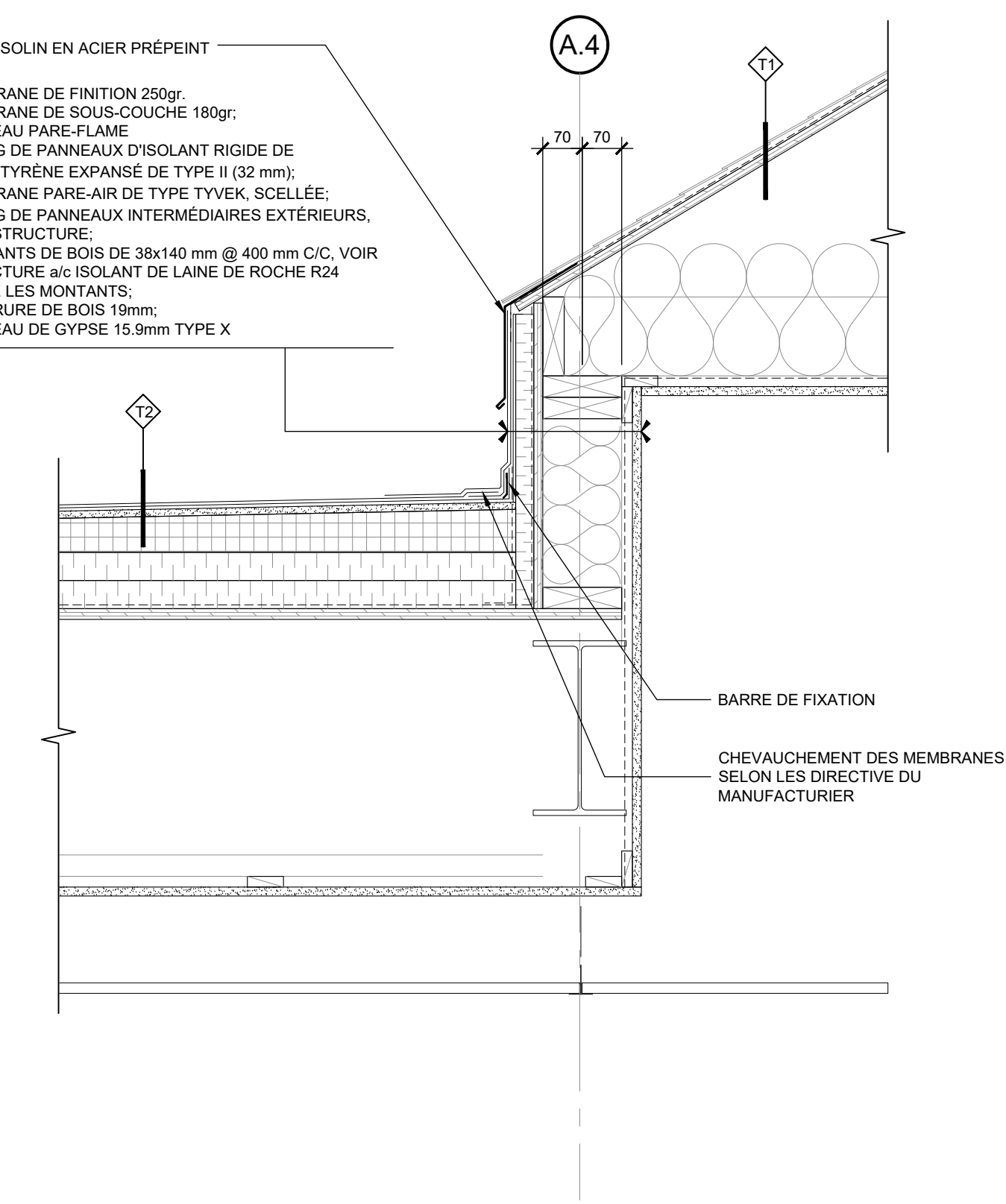

3 DÉTAIL JONCTION DE TOITURE  
ECHELLE: 1/10

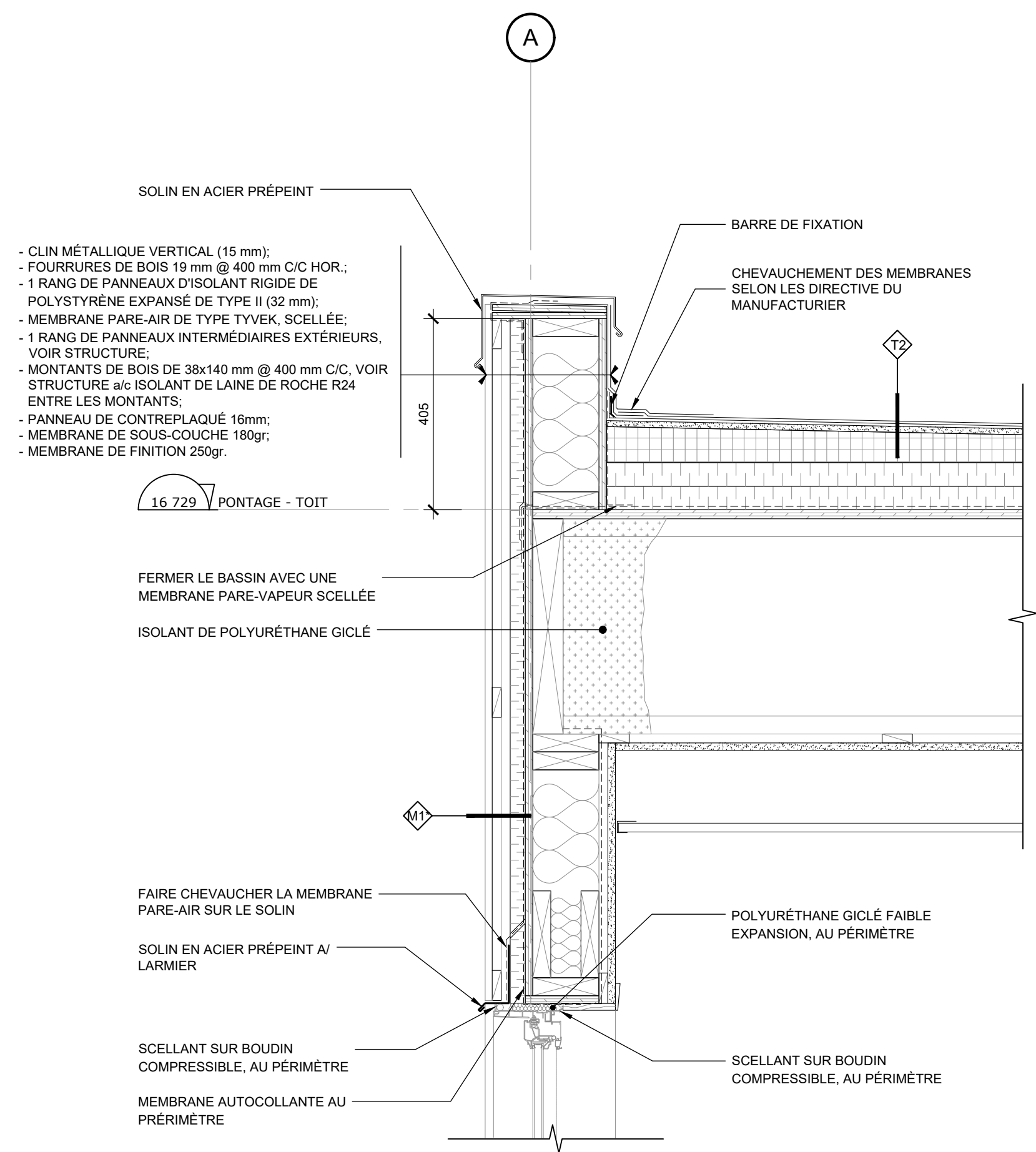

1 DÉTAIL DE PARAPET  
ECHELLE: 1/10

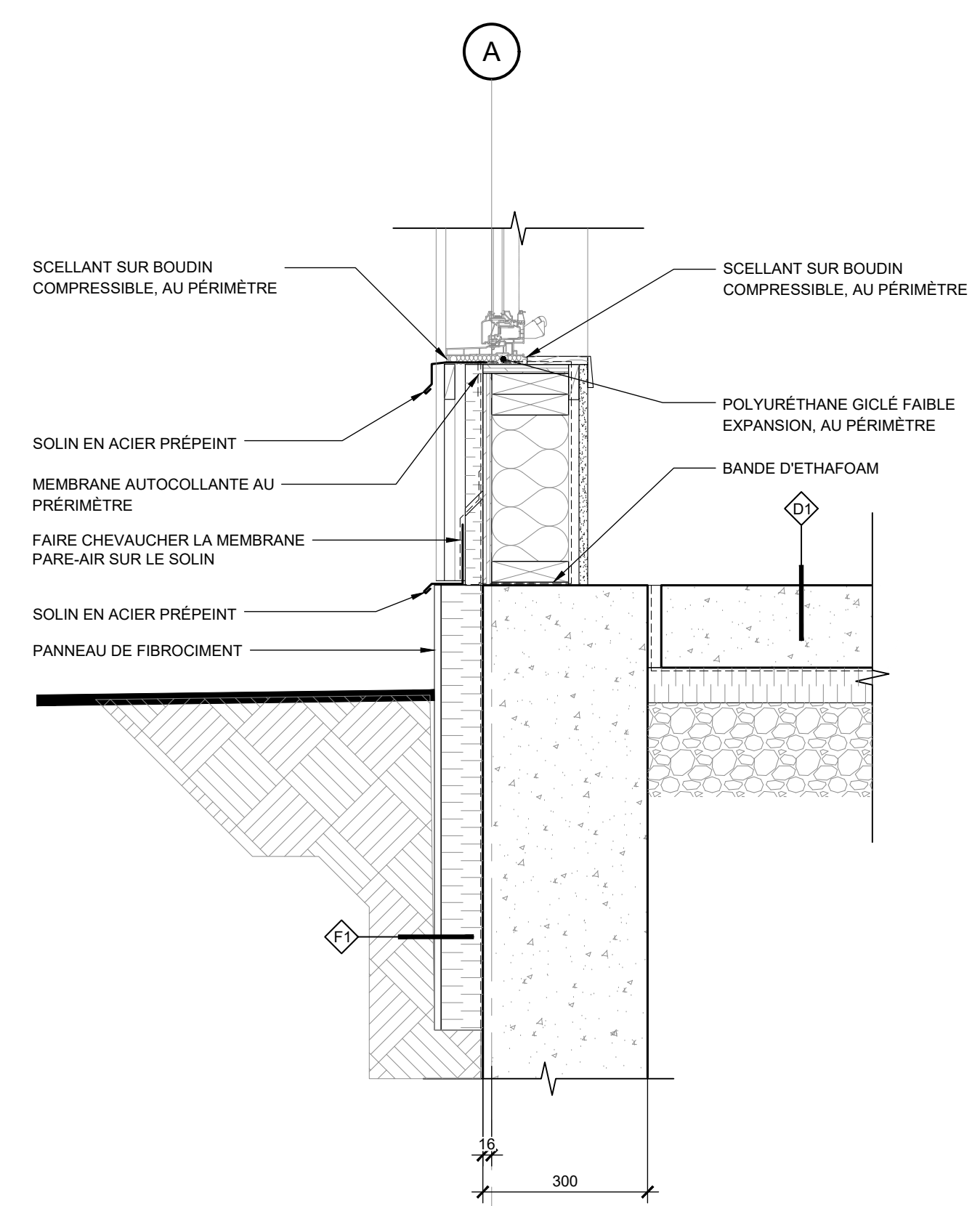

4 DÉTAIL MUR / FONDATION  
ECHELLE: 1/10

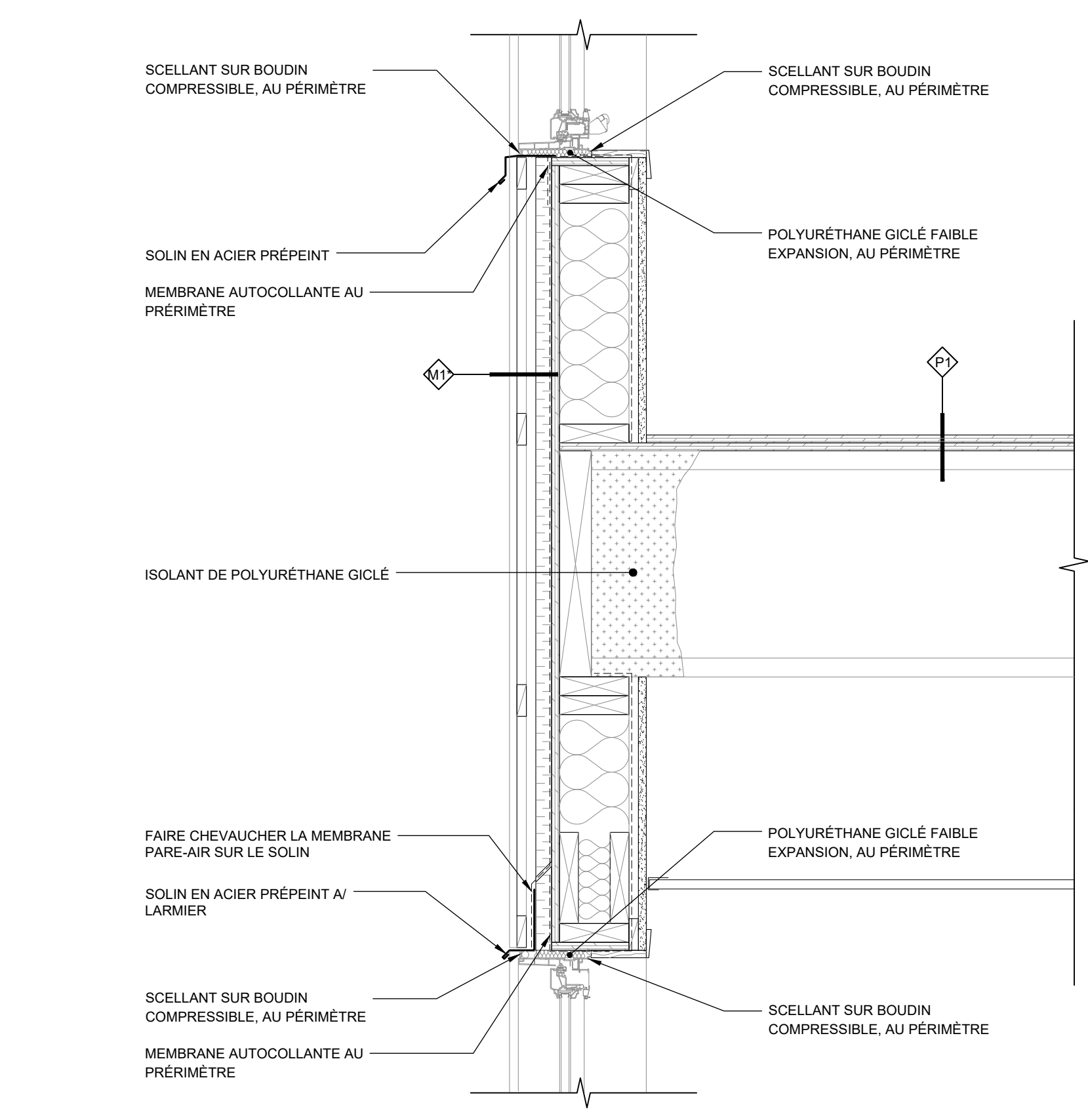

2 DÉTAIL MUR / PLANCHER  
ECHELLE: 1/10

**CE DOCUMENT NE DOIT PAS ÊTRE UTILISÉ À DES FINS DE CONSTRUCTION**

S.I.C. TOUTES LES MESURES SONT EN MILLIMÈTRES

**SCEAU:**

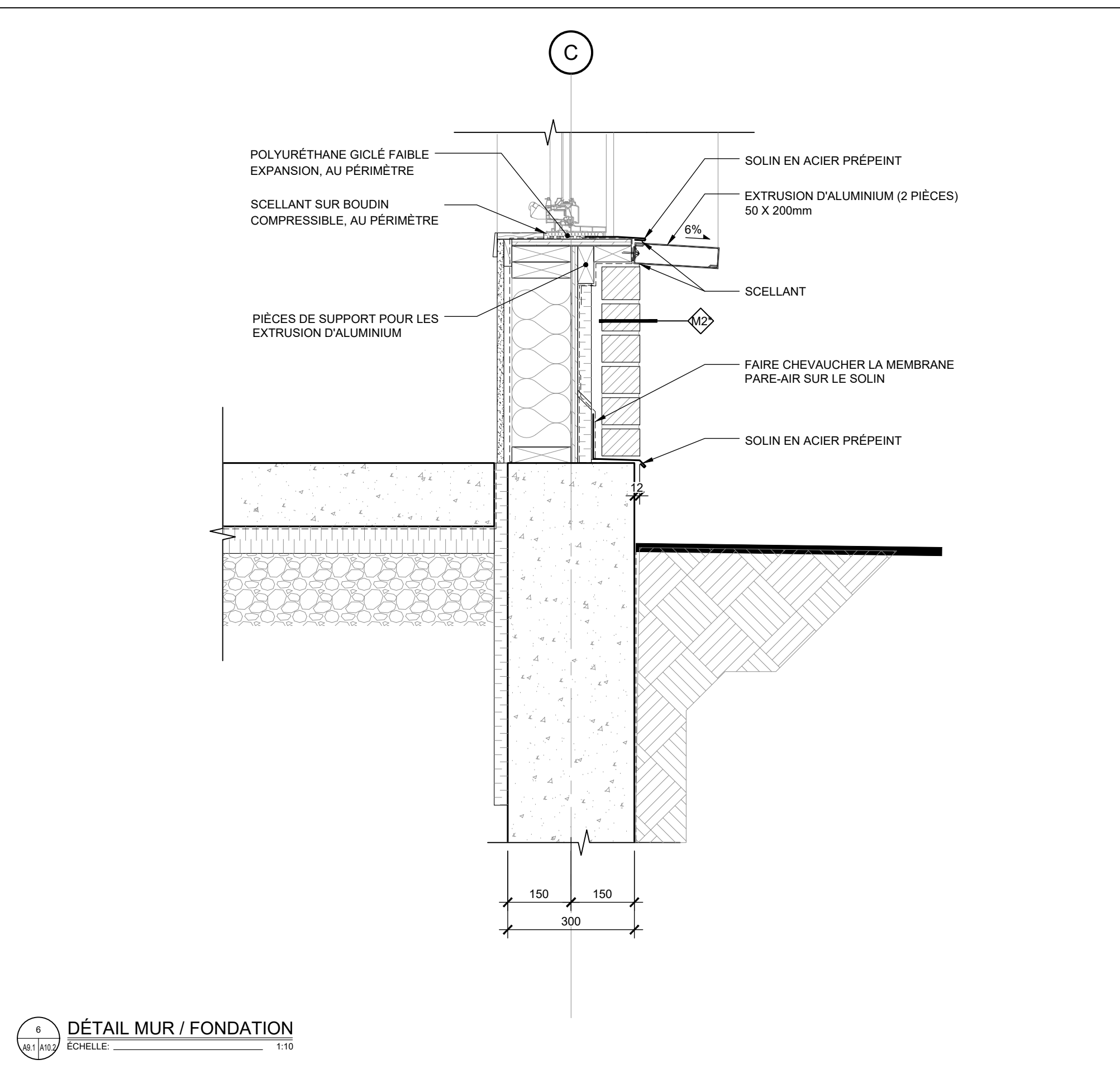
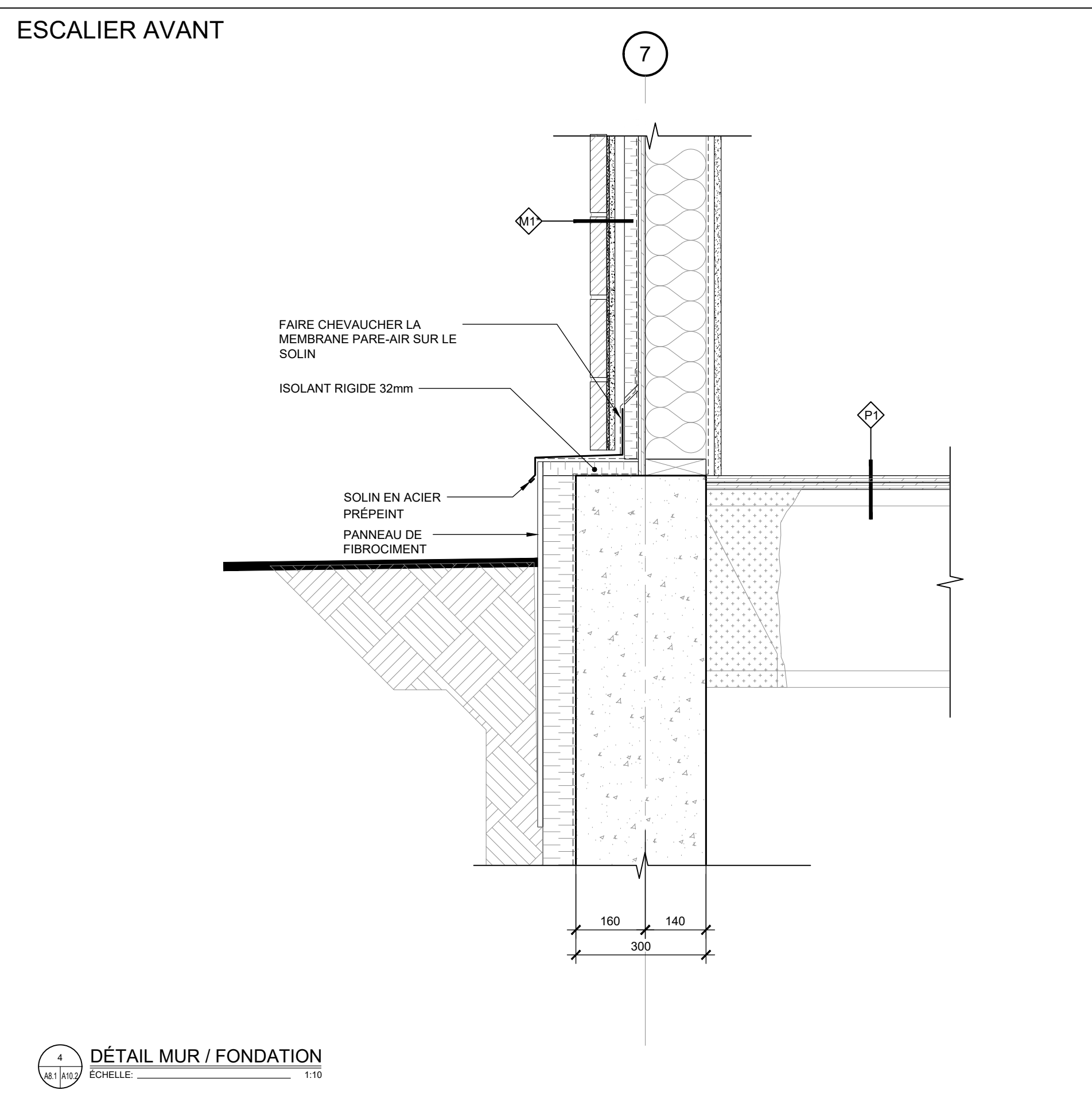
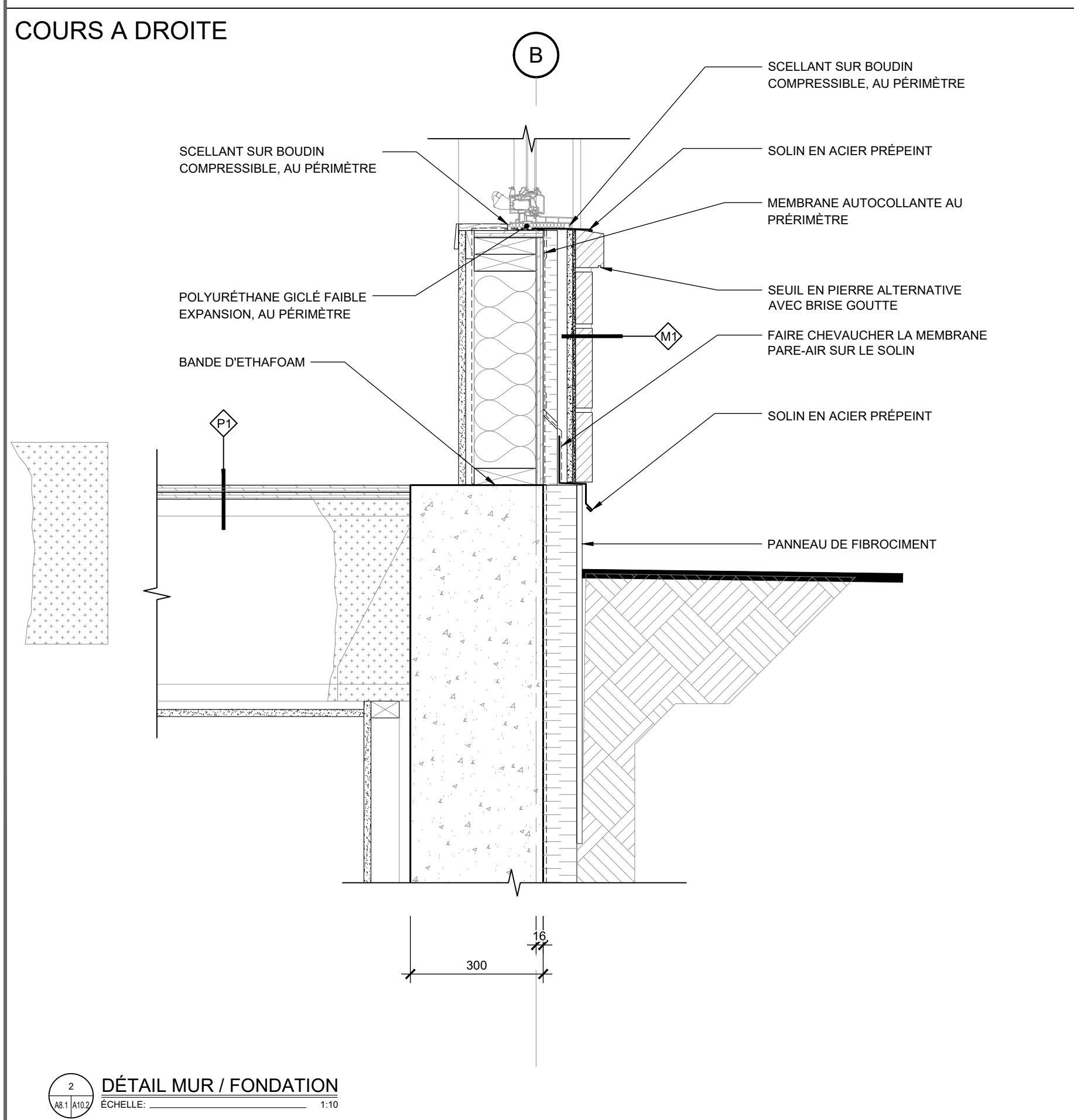
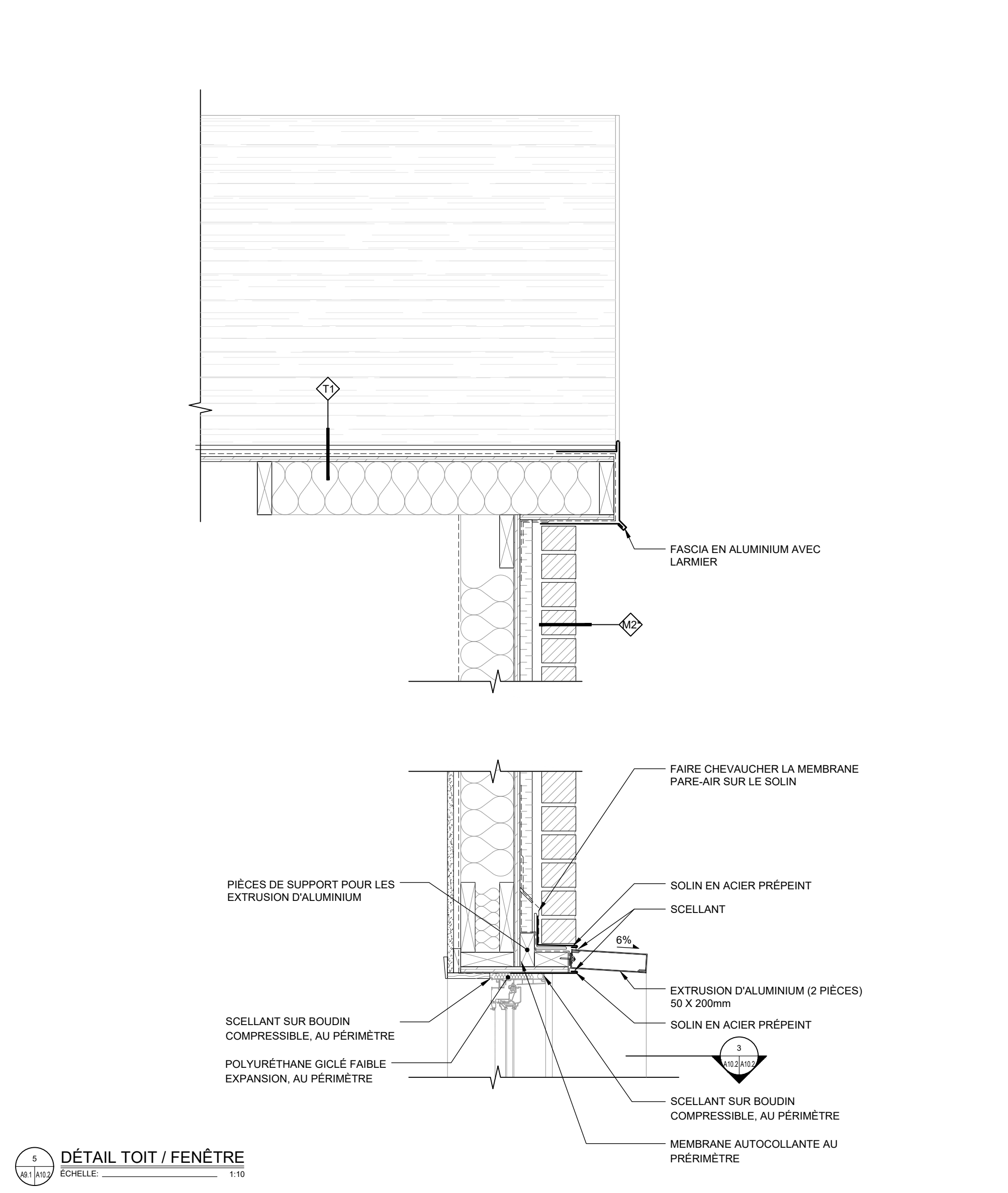
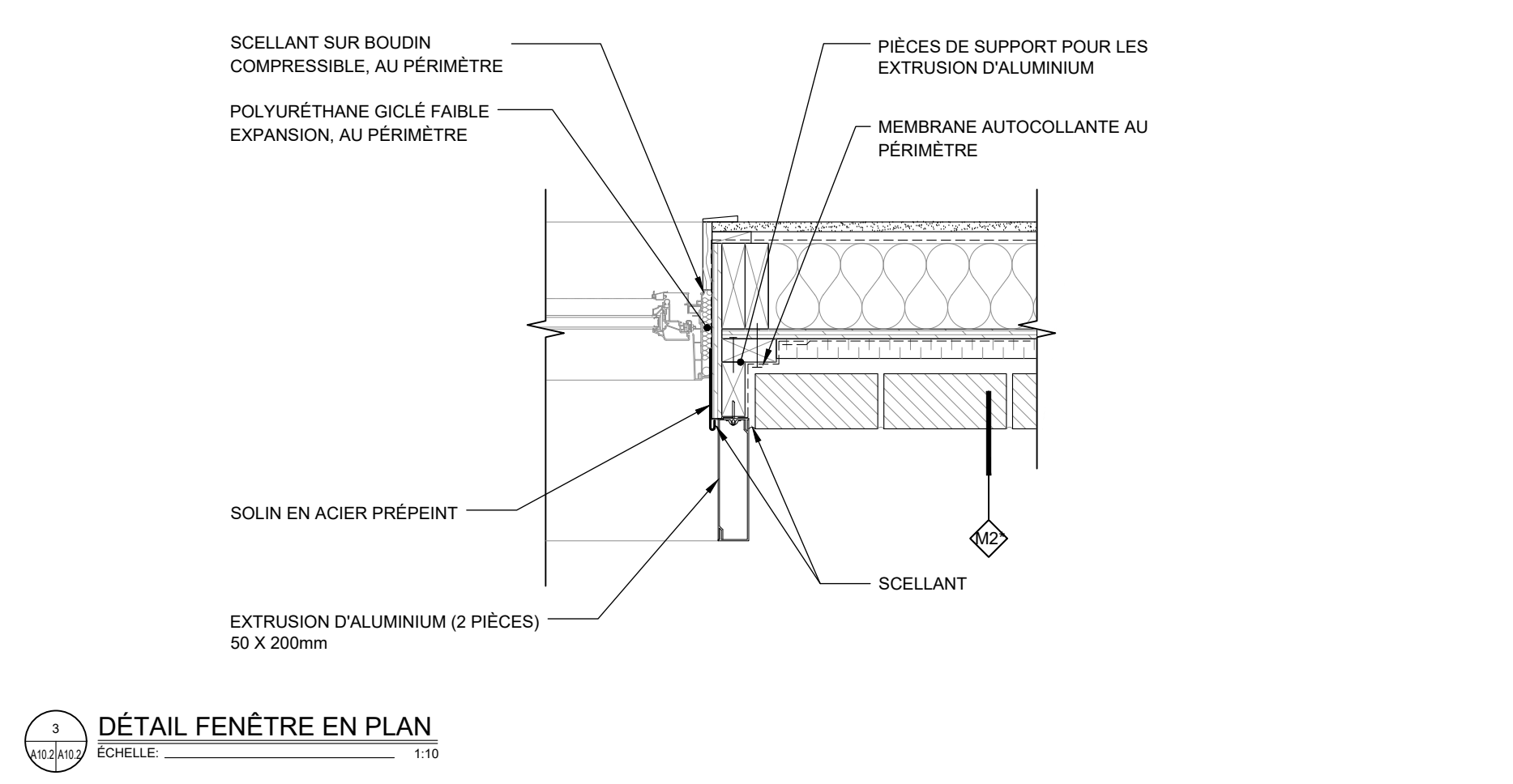
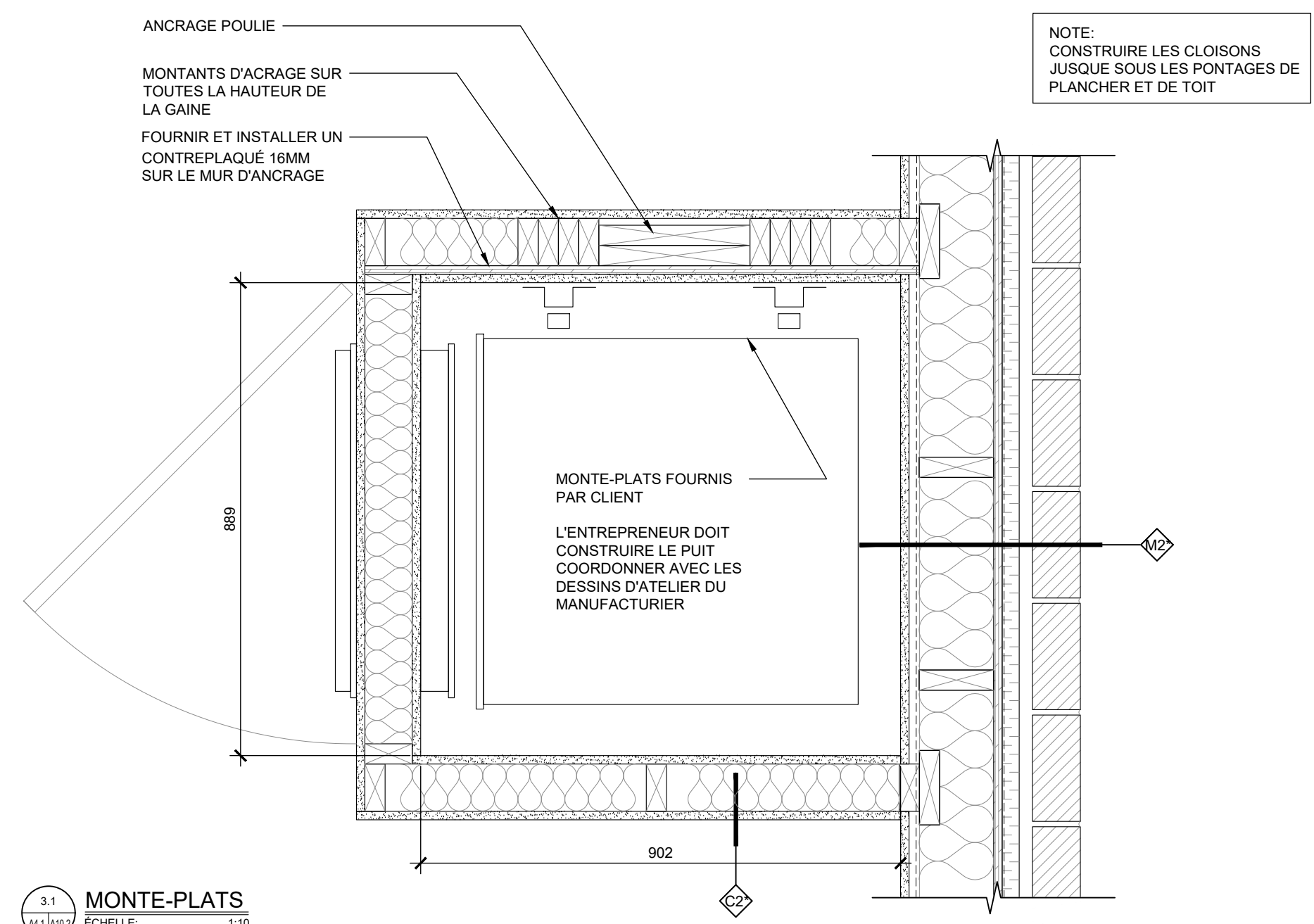

**CLIENT:**  
CPE au pays de Cornemuse  
11 rue Roy, Gatineau, QC  
J8Y 6X6  
CONTACT : Line Kelly  
dg@cpeaupaysdecornemuse.com

**PROJET:**  
Centre de la petite enfance  
au pays de Cornemuse  
59 Rue Principale, Aylmer,  
Gatineau, J9H 3L4

**ÉMISSIONS :**

2026/05/26	POUR APPEL D'OFFRES
2026/04/10	POUR APPEL D'OFFRES (MFA)
2026/03/20	POINT D'INFORMATION MFA
2026/03/12	DÉPÔT MFA
2025/12/18	APPROBATION MFA
2025/12/04	MOBILIER POUR COMMENTAIRES
2025/11/27	AMÉNAGEMENT POUR COMMENTAIRES
2025/11/14	AMÉNAGEMENT POUR COMMENTAIRES
2025/04/08	REMISE PIA
2025/03/27	POUR COORDINATION
2024/12/17	POUR COORDINATION

**DESSIN:**

DÉTAILS EN COUPE  
\*ÉCHELLE MÉTRIQUE INDIQUÉE

VÉRIFIÉ PAR : M.-E. SIMARD  
PAGE: **A10.2**

DESSINÉ PAR : GEN, JFM, ALC, JOD

**23-934 CPE au pays de Cornemuse**

**ARCHITECTURE**

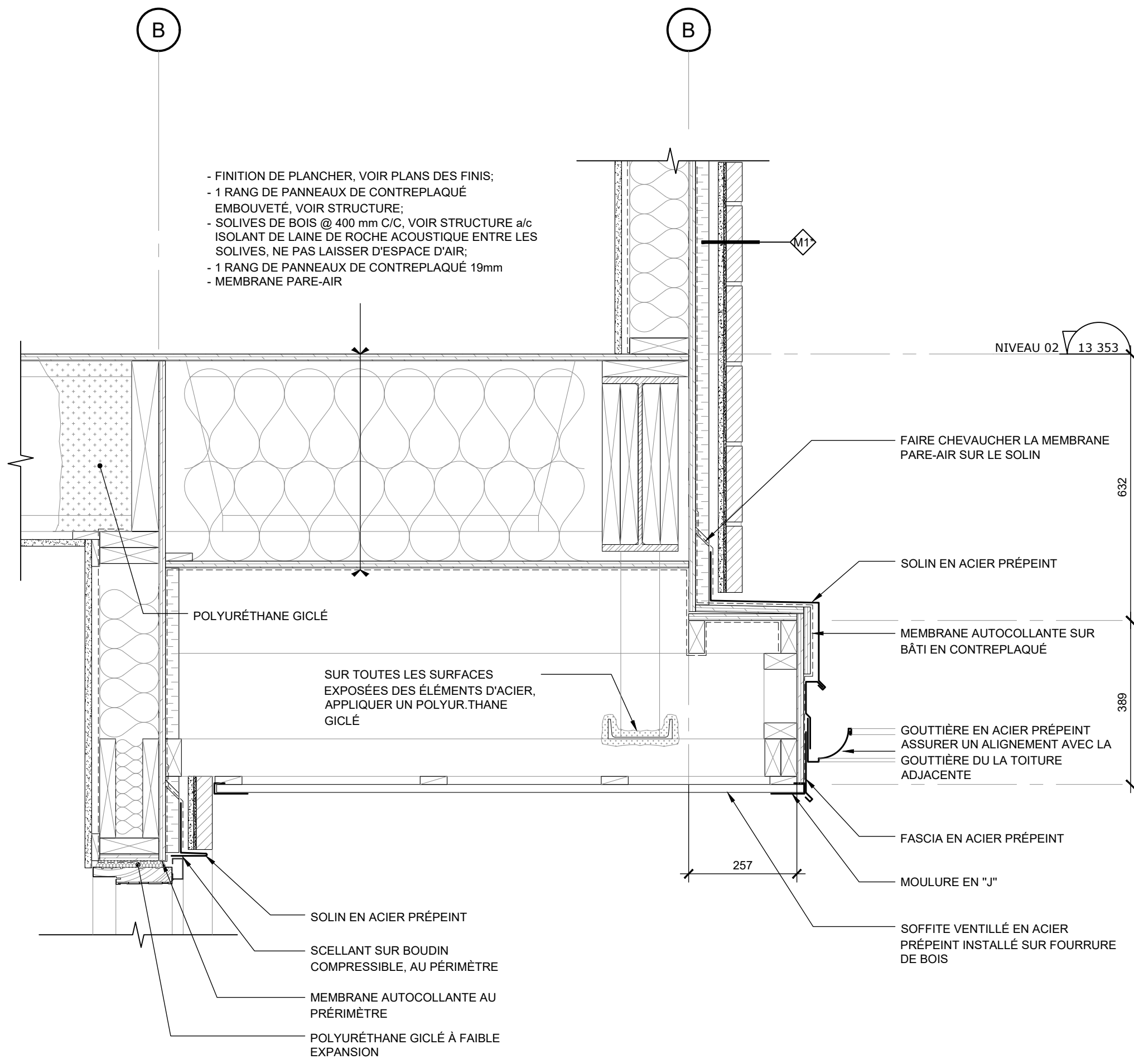

1 DÉTAIL MARQUISE AVANT  
 ÉCHELLE: 1/10

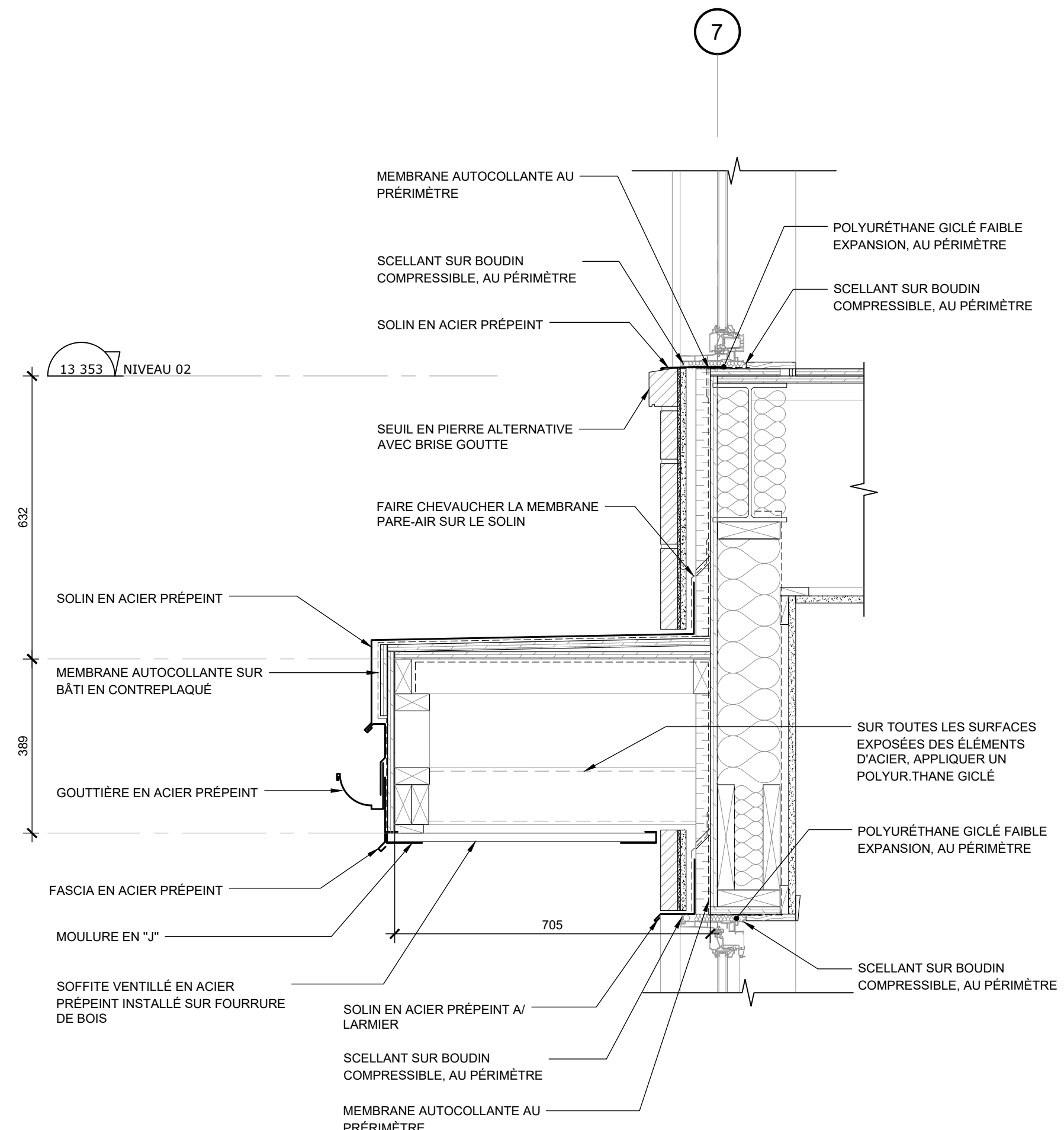

3 DÉTAIL MARQUISE AVANT  
 ÉCHELLE: 1/10

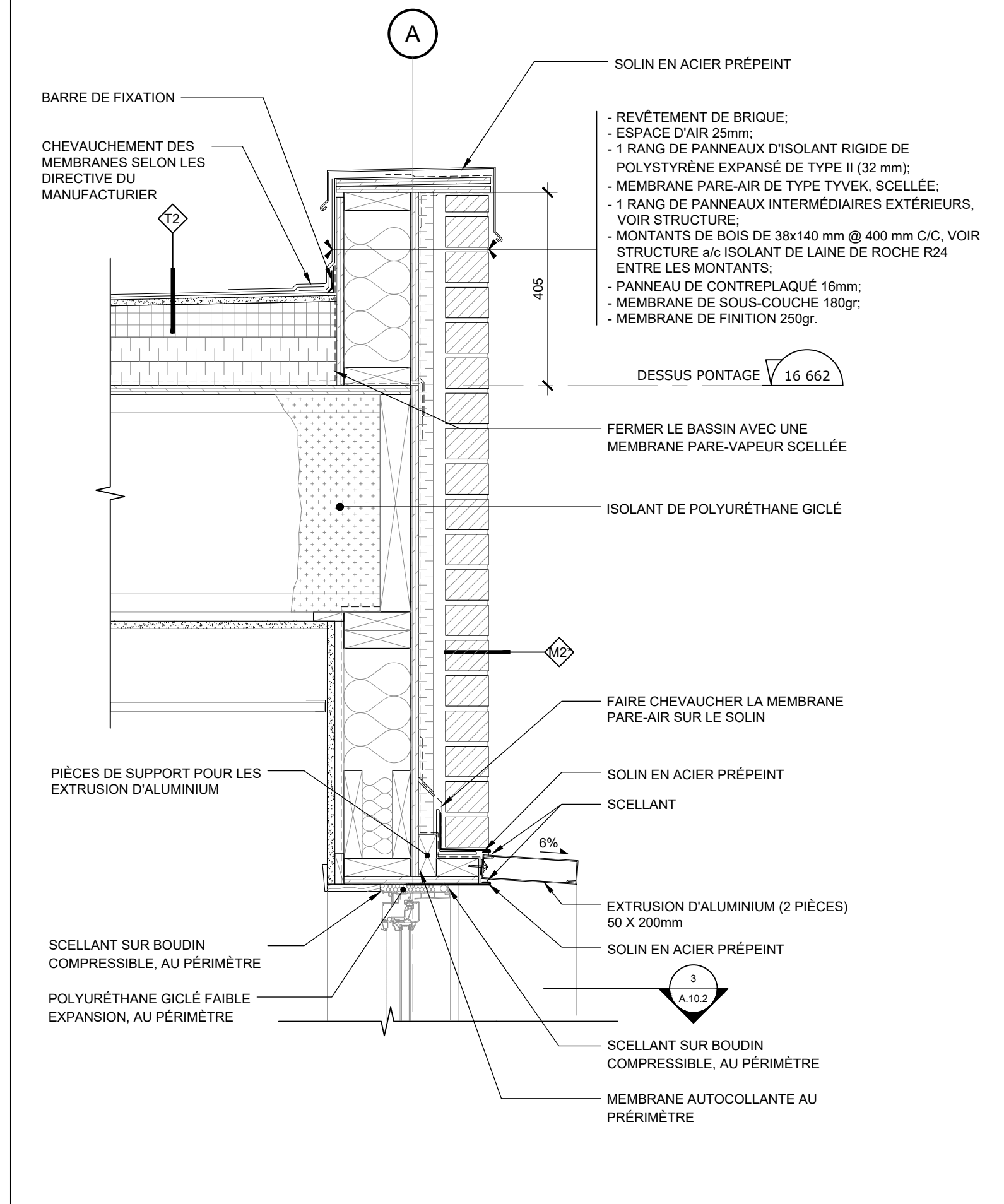

5 DÉTAIL PARAPET / FENÊTRE  
 ÉCHELLE: 1/10

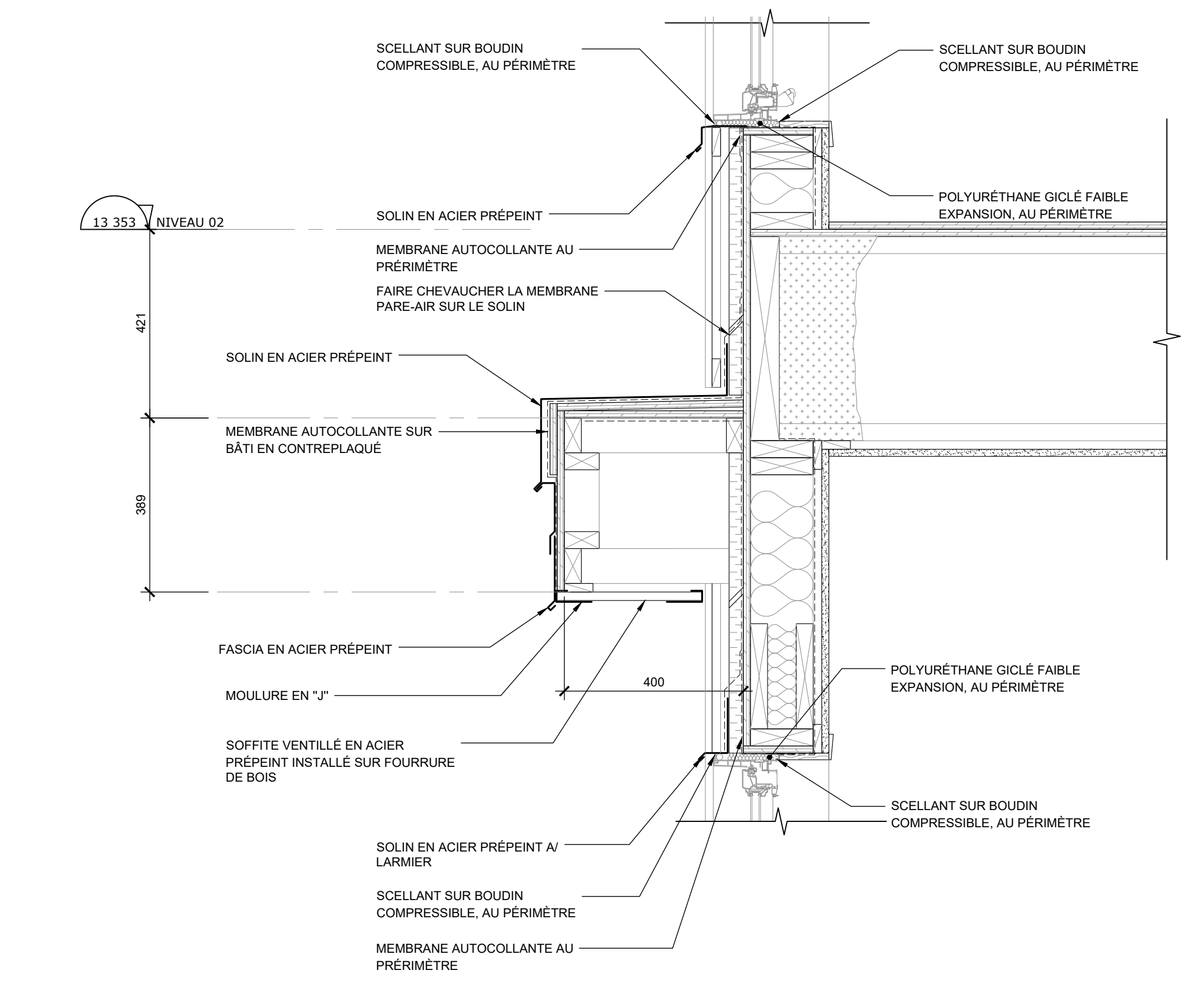

2 DÉTAIL MARQUISE ARRIÈRE  
 ÉCHELLE: 1/10

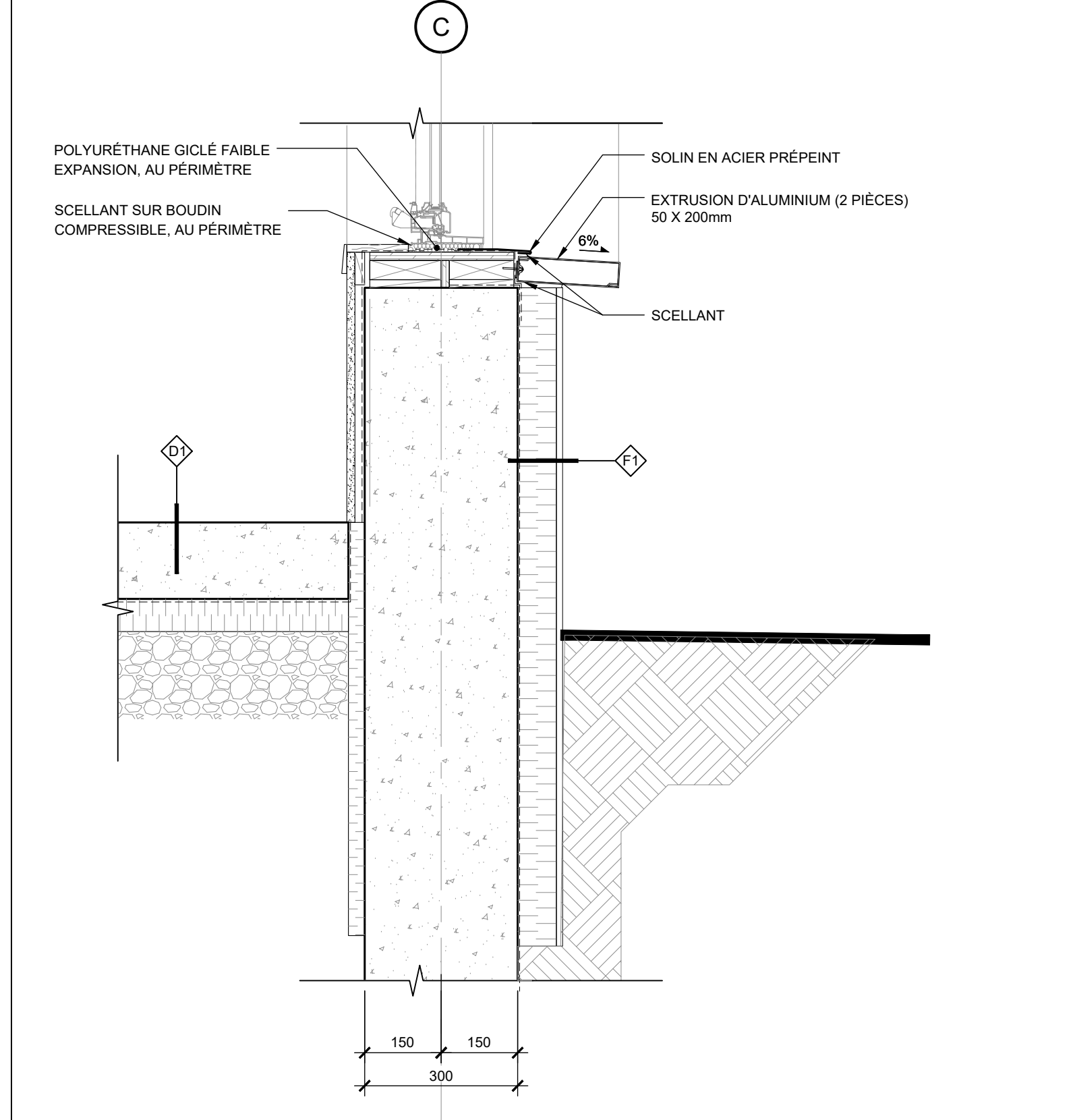

6 DÉTAIL MUR / FONDATION  
 ÉCHELLE: 1/10

**CE DOCUMENT NE DOIT PAS ÊTRE UTILISÉ À DES FINS DE CONSTRUCTION**

S.I.C. TOUTES LES MESURES SONT EN MILLIMÈTRES  
**SCEAU:**

**CLIENT:**  
 CPE au pays de Cornemuse  
 11 rue Roy, Gatineau, QC  
 J8Y 6X6  
**CONTACT :** Line Kelly  
 dg@cpeaupaysdecornemuse.com

**PROJET:**  
 Centre de la petite enfance au pays de Cornemuse  
 59 Rue Principale, Aylmer, Gatineau, J9H 3L4

**ÉMISSIONS :**

2026/05/26	POUR APPEL D'OFFRES
2026/04/10	POUR APPEL D'OFFRES (MFA)
2026/03/20	POINT D'INFORMATION MFA
2026/03/12	DÉPÔT MFA
2025/12/18	APPROBATION MFA
2025/12/04	MOBILIER POUR COMMENTAIRES
2025/11/27	AMÉNAGEMENT POUR COMMENTAIRES
2025/11/14	AMÉNAGEMENT POUR COMMENTAIRES
2025/04/08	REMISE PIA
2025/03/27	POUR COORDINATION
2024/12/17	POUR COORDINATION

**DESSIN:**

DÉTAILS EN COUPE  
 \*ÉCHELLE MÉTRIQUE INDIQUÉE

VÉRIFIÉ PAR : M.-E. SIMARD  
 PAGE: **A10.3**

DESSINÉ PAR : GEN, JFM, ALC, JOD

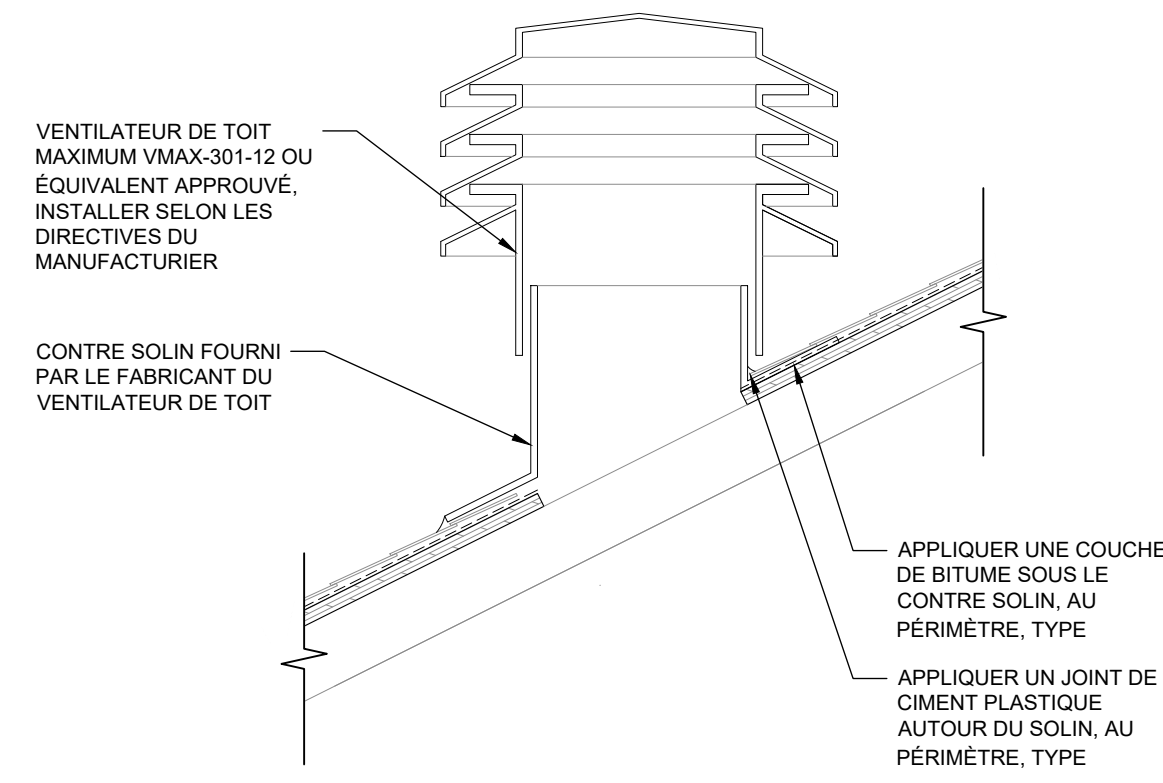

1 DÉTAIL - VENTILATEUR DE TOIT  
A10.4 ÉCHELLE: 1:10

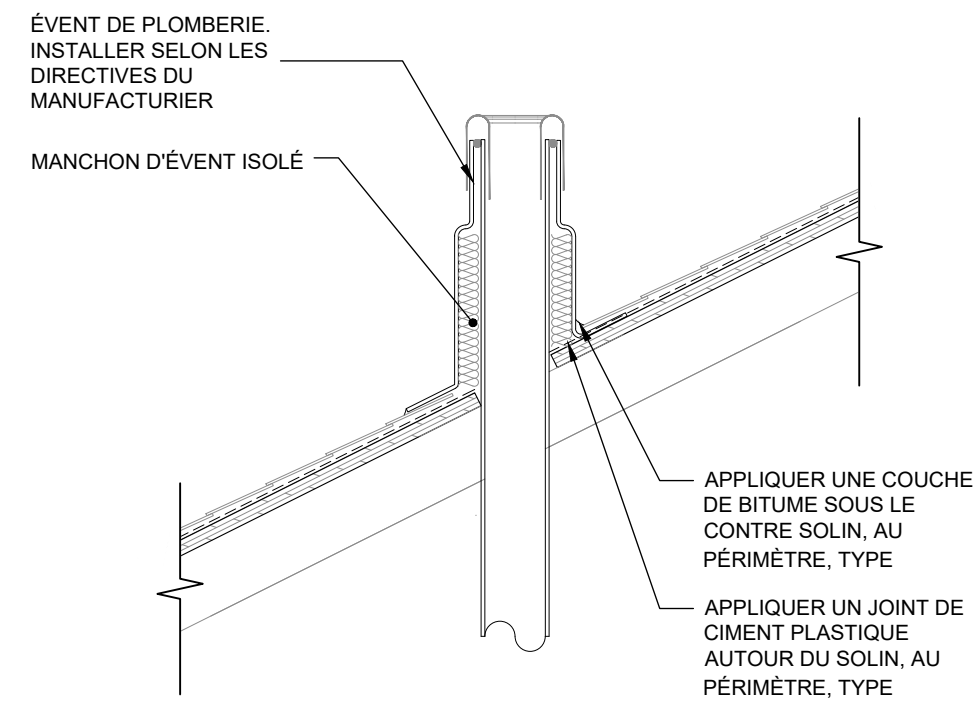

2 DÉTAIL - ÉVENT DE PLOMBERIE  
A10.4 ÉCHELLE: 1:10

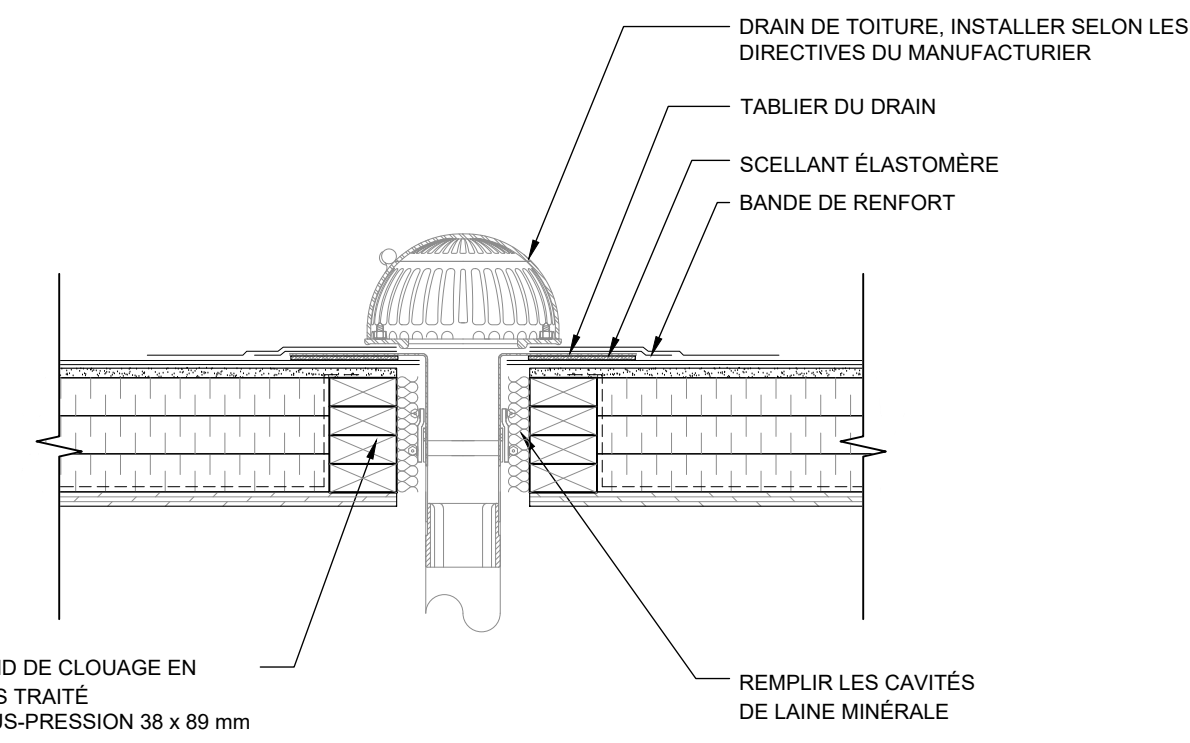

5 DÉTAIL - DRAIN DE TOITURE  
A10.4 ÉCHELLE: 1:10

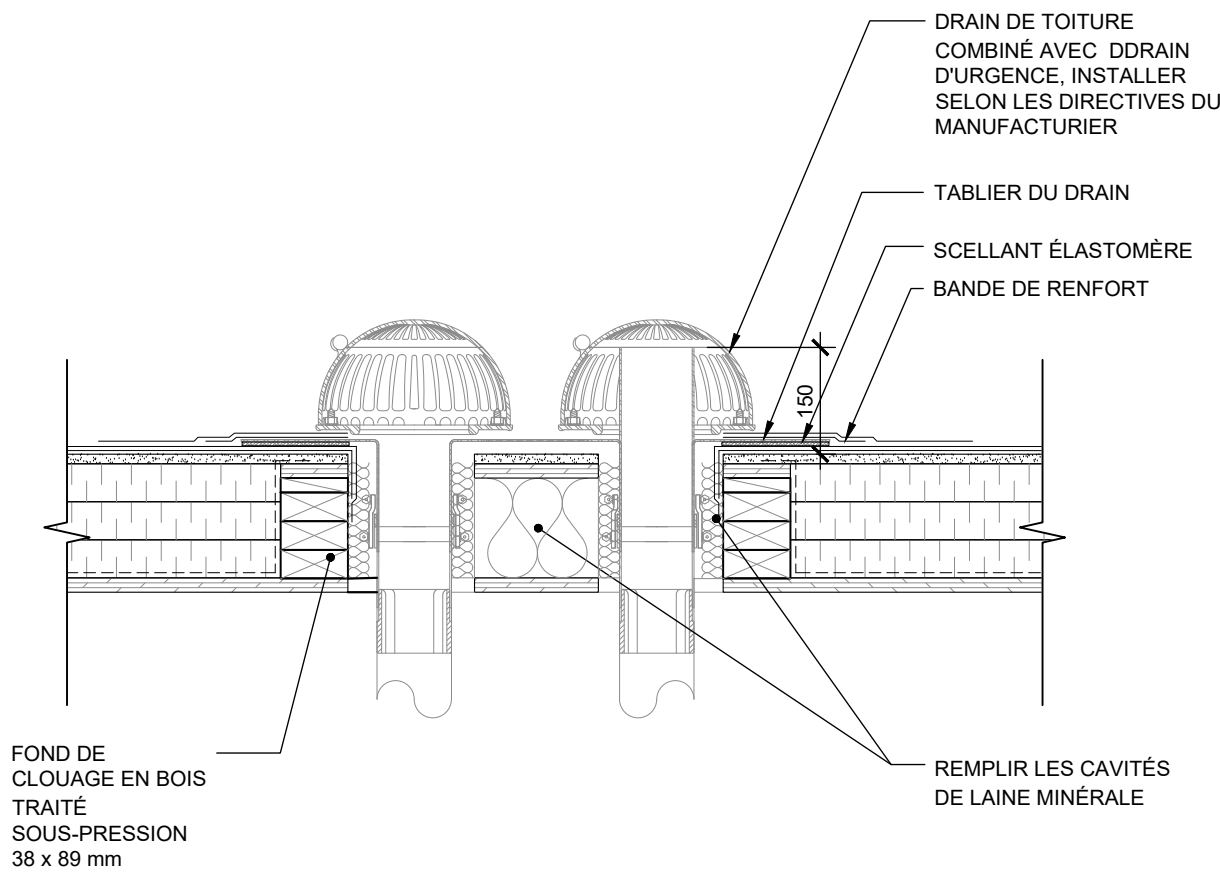

6 DÉTAIL - DRAIN DE TOITURE A/ DRAIN D'URGENCE  
A10.4 ÉCHELLE: 1:10

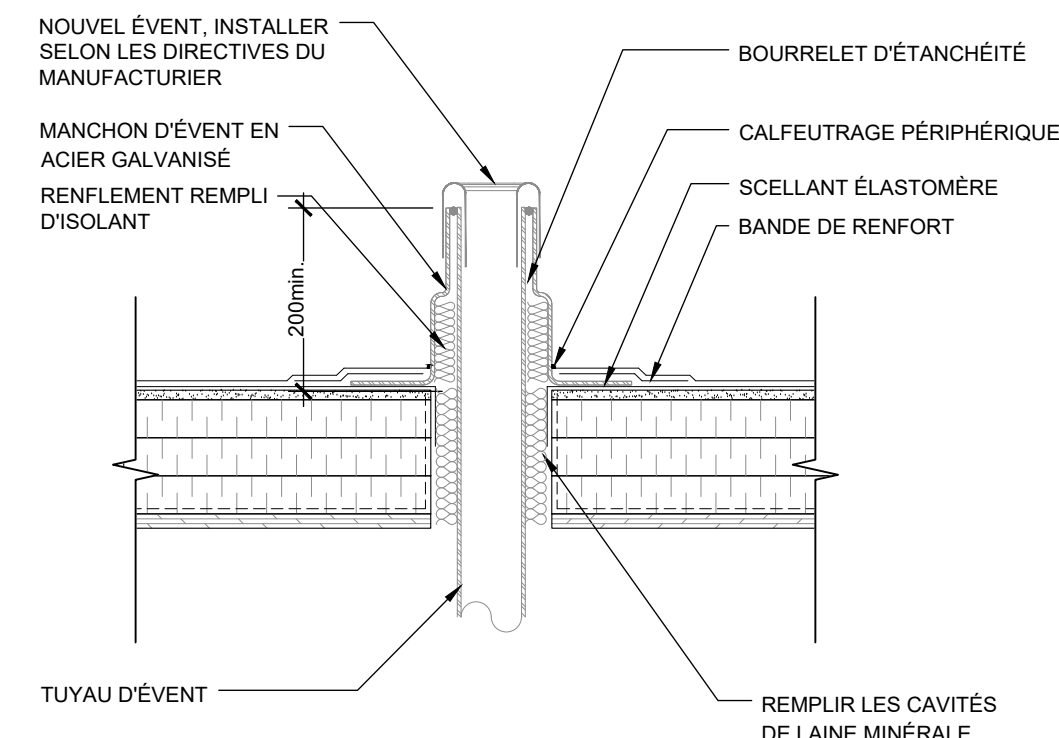

7 DÉTAIL - ÉVENT DE PLOMBERIE  
A10.4 ÉCHELLE: 1:10

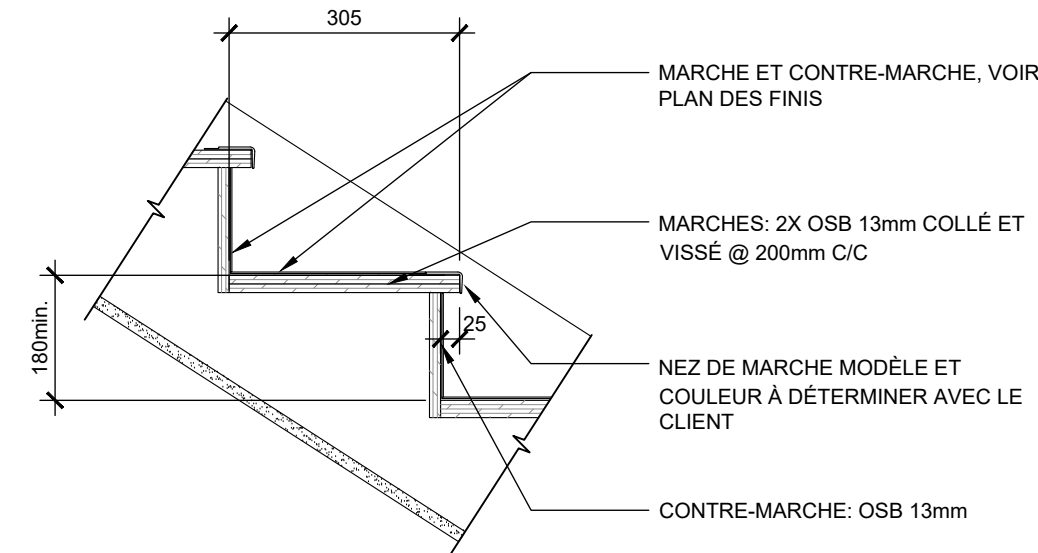

9 DÉTAIL MARCHE TYP. ESCALIER EN BOIS  
A10.4 ÉCHELLE: 1:10

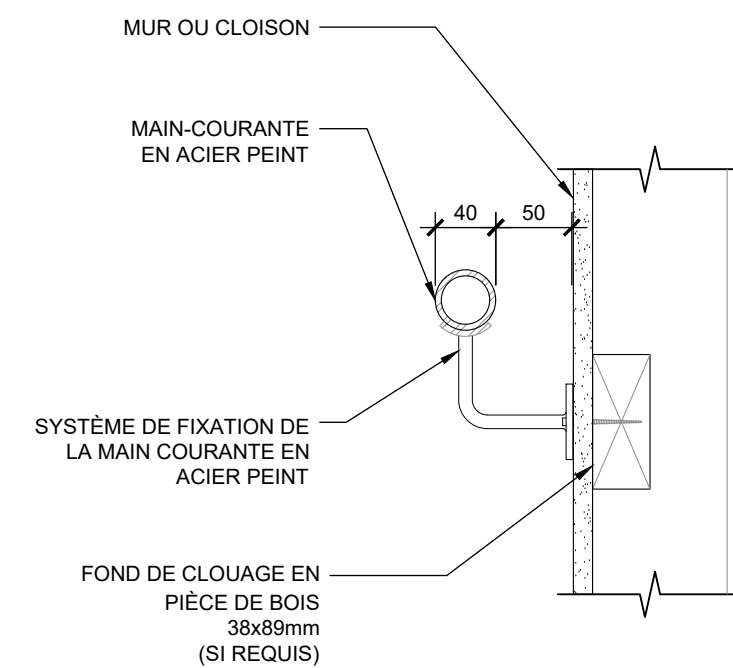

10 DÉTAIL MAIN COURANTE  
A10.4 ÉCHELLE: 1:10

NOTE: MÊME ASSEMBLAGE POUR LES COLONNES QUI SONT DANS DES MURS

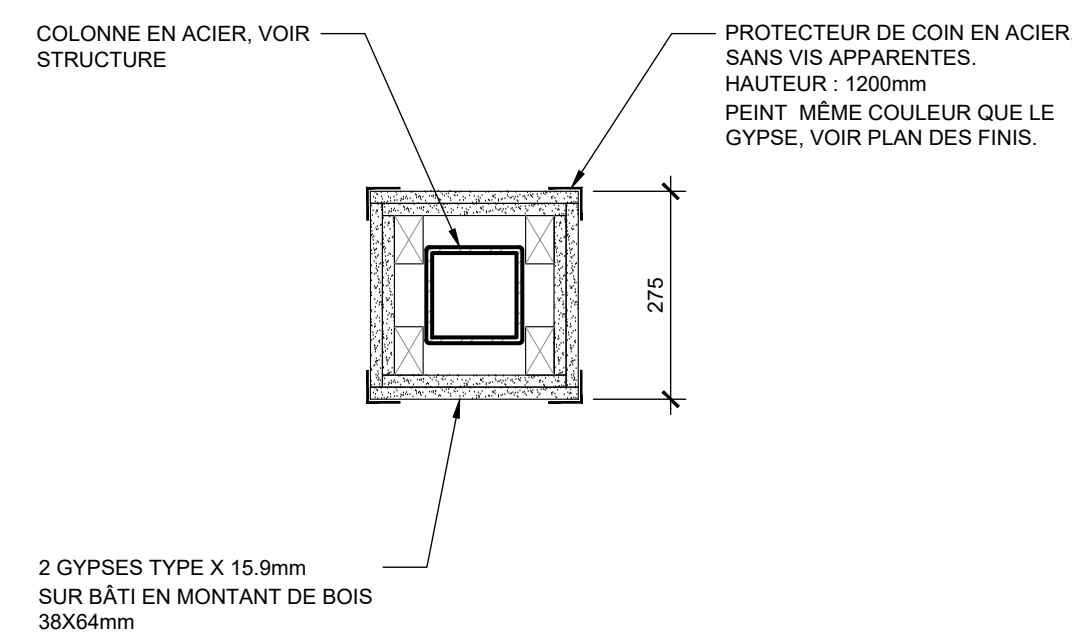

13 DÉTAIL COLONNE D.R.F.  
A10.4 ÉCHELLE: 1:10

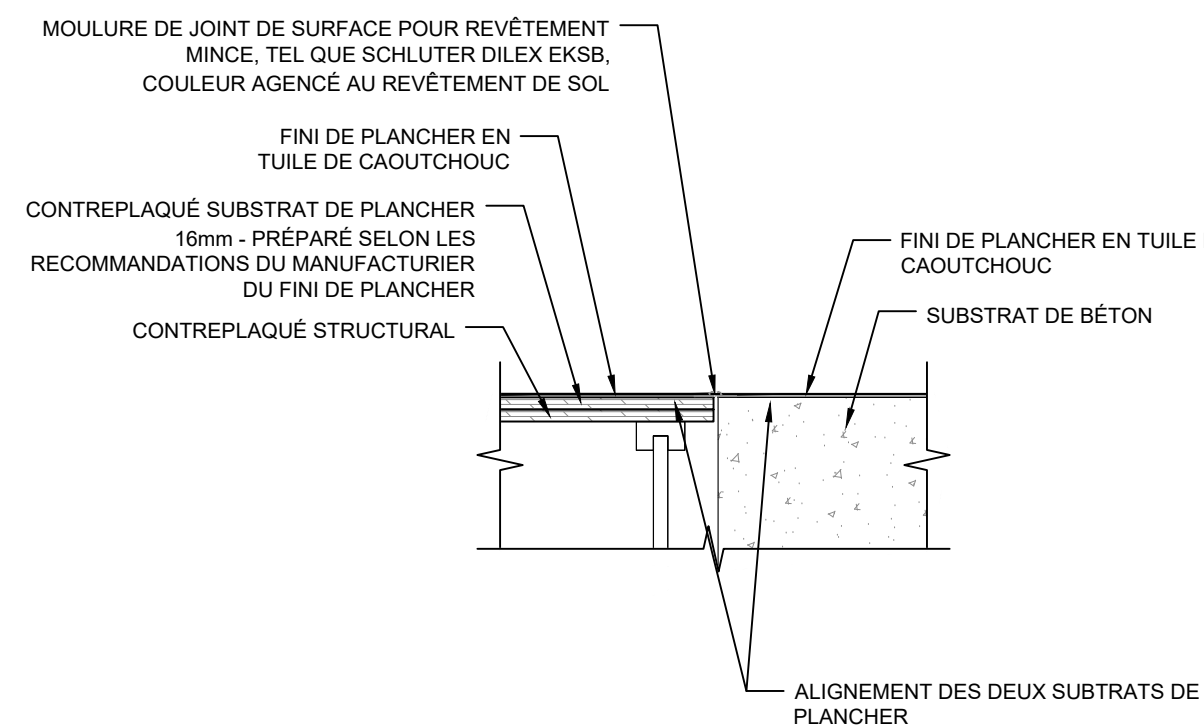

14 DÉTAIL JOINT DE MOUVEMENT AU PLANCHER  
A10.4 ÉCHELLE: 1:10

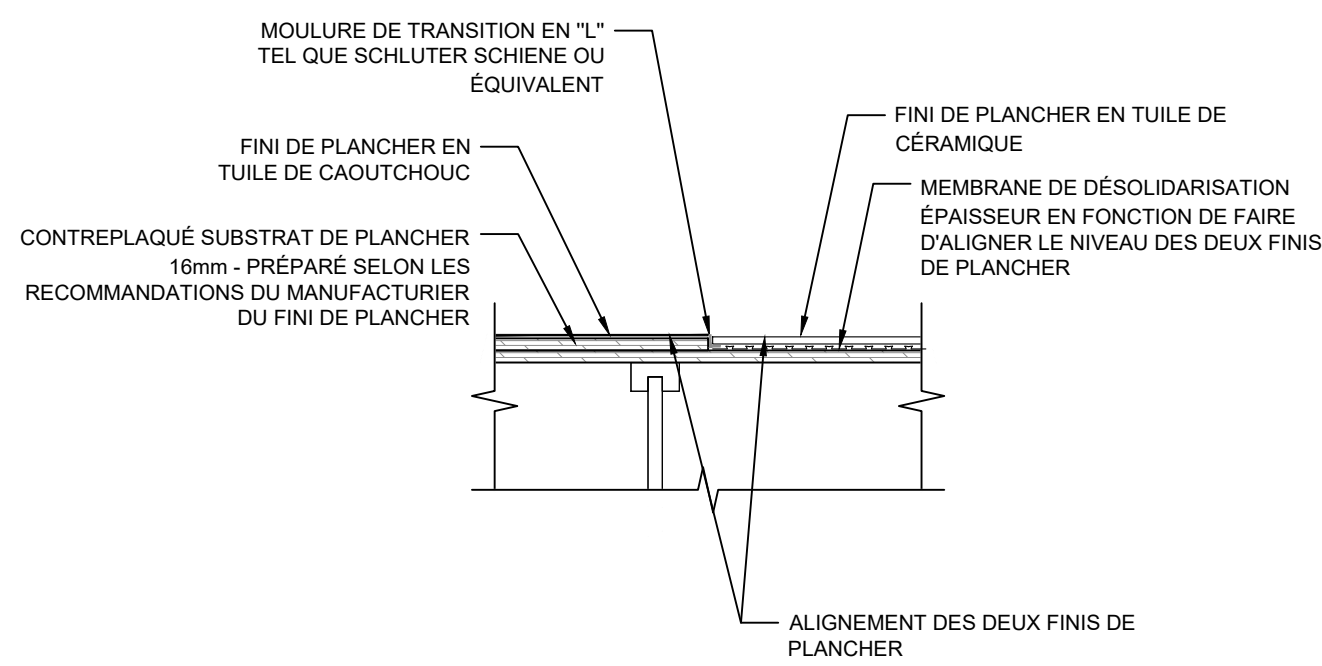

15 DÉTAIL JONCTION PLANCHER DE CÉRAMIQUE ET CAOUTCHOUC  
A10.4 ÉCHELLE: 1:10

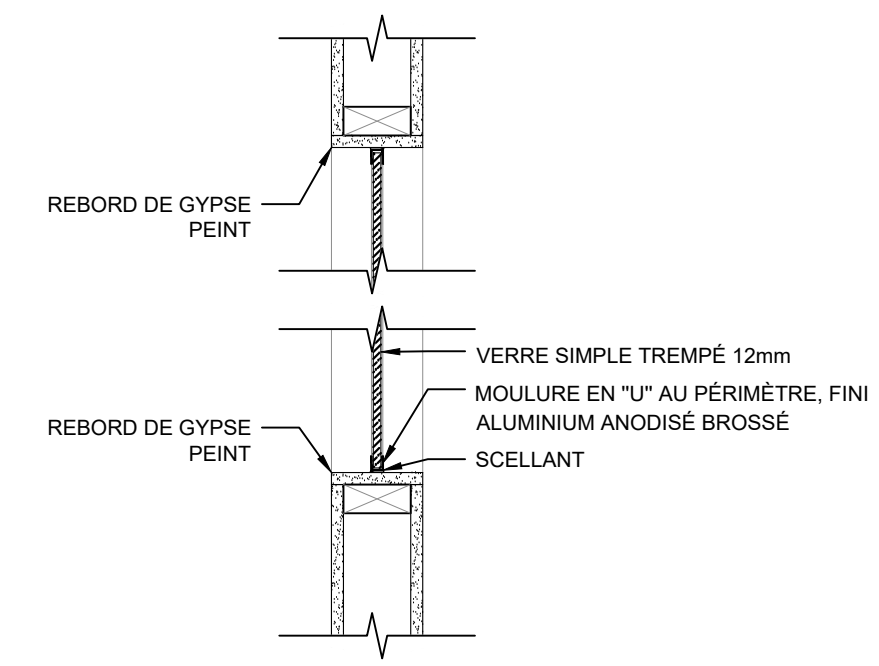

16 DÉTAIL TYPE FENÊTRE INTÉRIEUR CADRE ALUMINIUM  
A10.4 ÉCHELLE: 1:10

CE DOCUMENT NE DOIT PAS ÊTRE UTILISÉ À DES FINS DE CONSTRUCTION

S.I.C. TOUTES LES MESURES SONT EN MILLIMÈTRES

SCEAU:

**CLIENT:**  
CPE au pays de Cornemuse  
11 rue Roy, Gatineau, QC  
J8Y 6X6  
**CONTACT :** Line Kelly  
dg@cpeaupaysdecornemuse.com

**PROJET:**  
Centre de la petite enfance  
au pays de Cornemuse  
59 Rue Principale, Aylmer,  
Gatineau, J9H 3L4

**ÉMISSIONS :**  
2026/05/26 POUR APPEL D'OFFRES  
2026/04/10 POUR APPEL D'OFFRES (MFA)  
2026/03/20 POINT D'INFORMATION MFA  
2026/03/12 DÉPÔT MFA  
2025/12/18 APPROBATION MFA  
2025/12/04 MOBILIER POUR COMMENTAIRES  
2025/11/27 AMÉNAGEMENT POUR COMMENTAIRES  
2025/11/14 AMÉNAGEMENT POUR COMMENTAIRES  
2025/04/08 REMISE PIA  
2025/03/27 POUR COORDINATION  
2024/12/17 POUR COORDINATION

**DESSIN:**

DÉTAILS TYPIQUES

\*ÉCHELLE MÉTRIQUE INDIQUÉE

VÉRIFIÉ PAR :  
M.-E. SIMARD

PAGE:

A10.4

DESSINÉ PAR :  
GEN, JFM,  
ALC, JOD

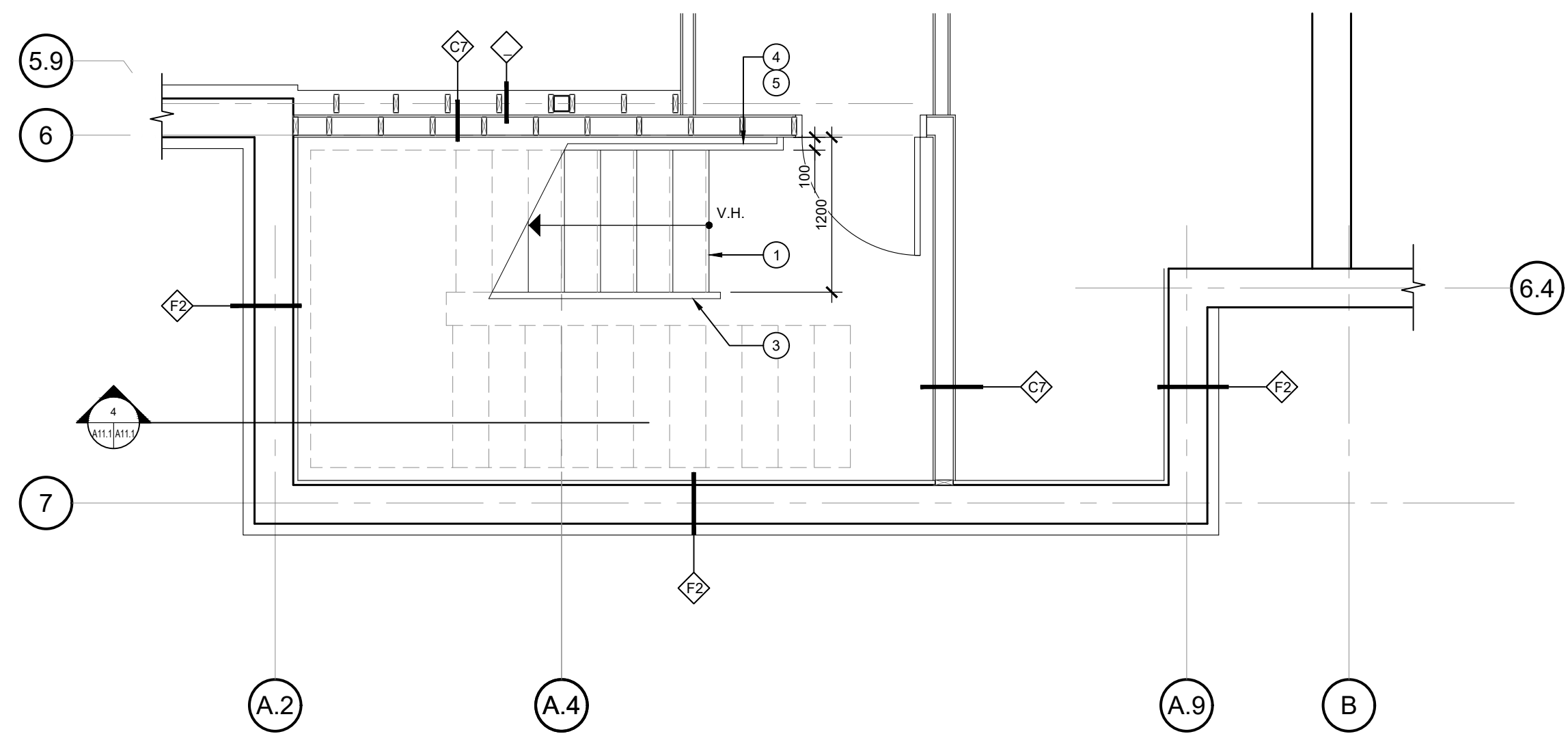

1 ESCALIER A - SOUS-SOL  
ÉCHELLE: 1/40

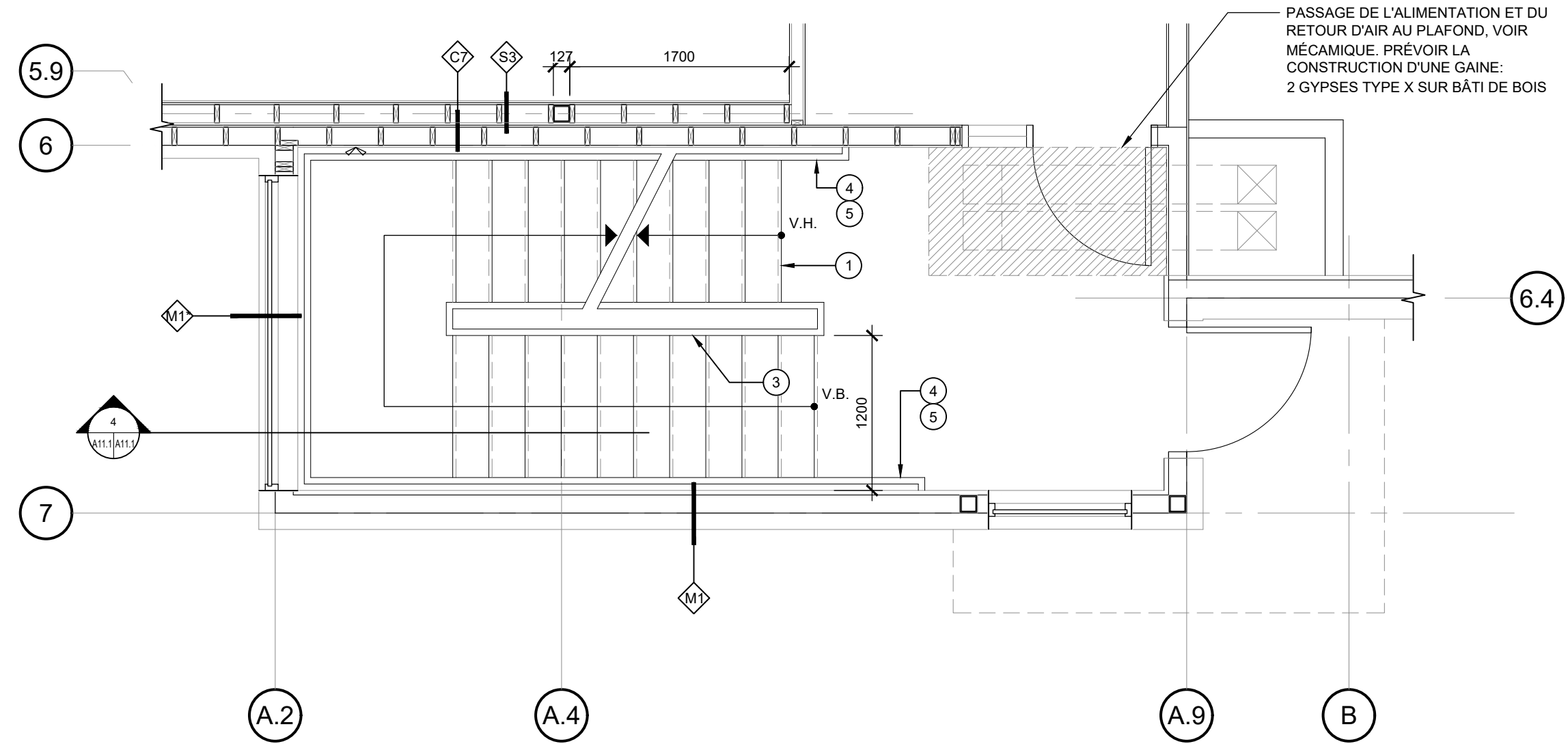

2 ESCALIER A - NIVEAU 01  
ÉCHELLE: 1/40

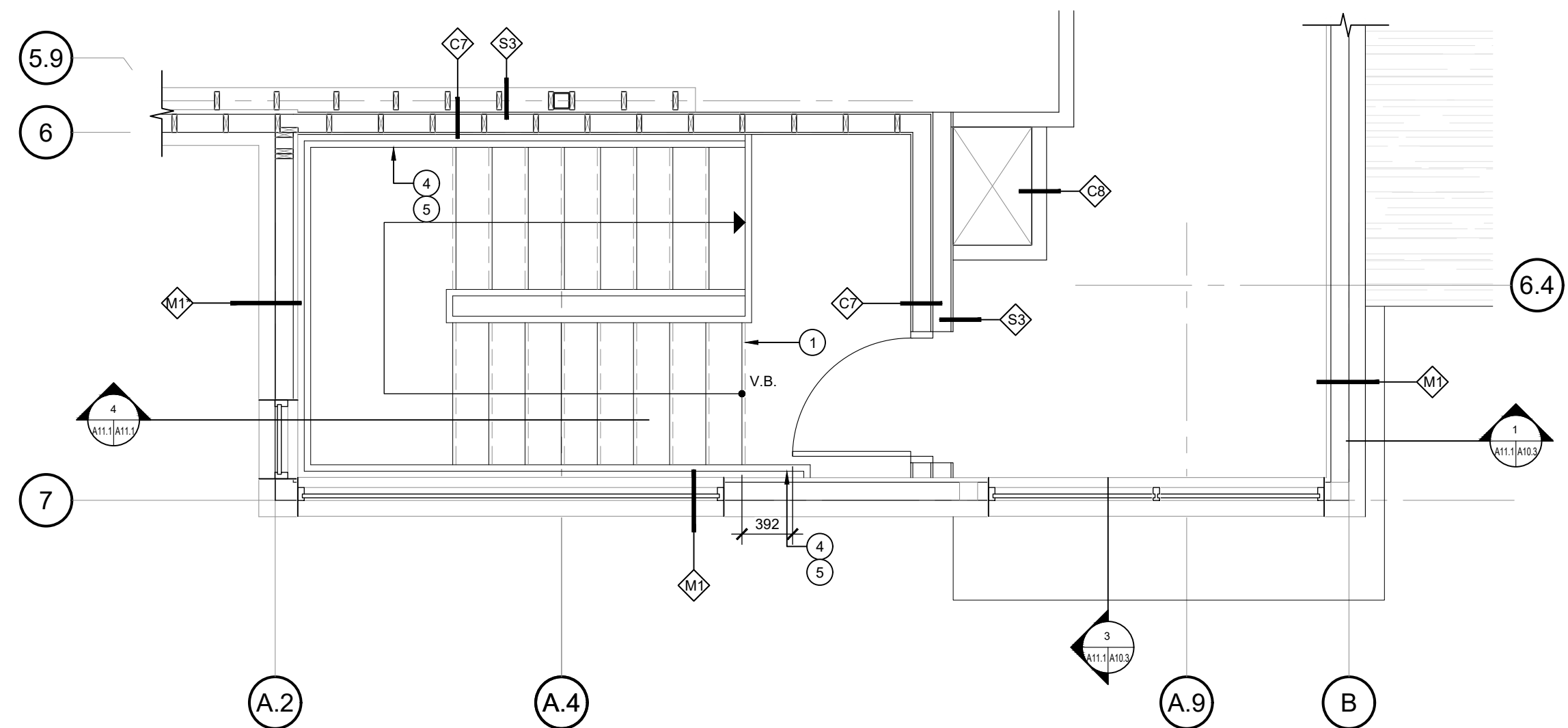

3 ESCALIER A - NIVEAU 02  
ÉCHELLE: 1/40

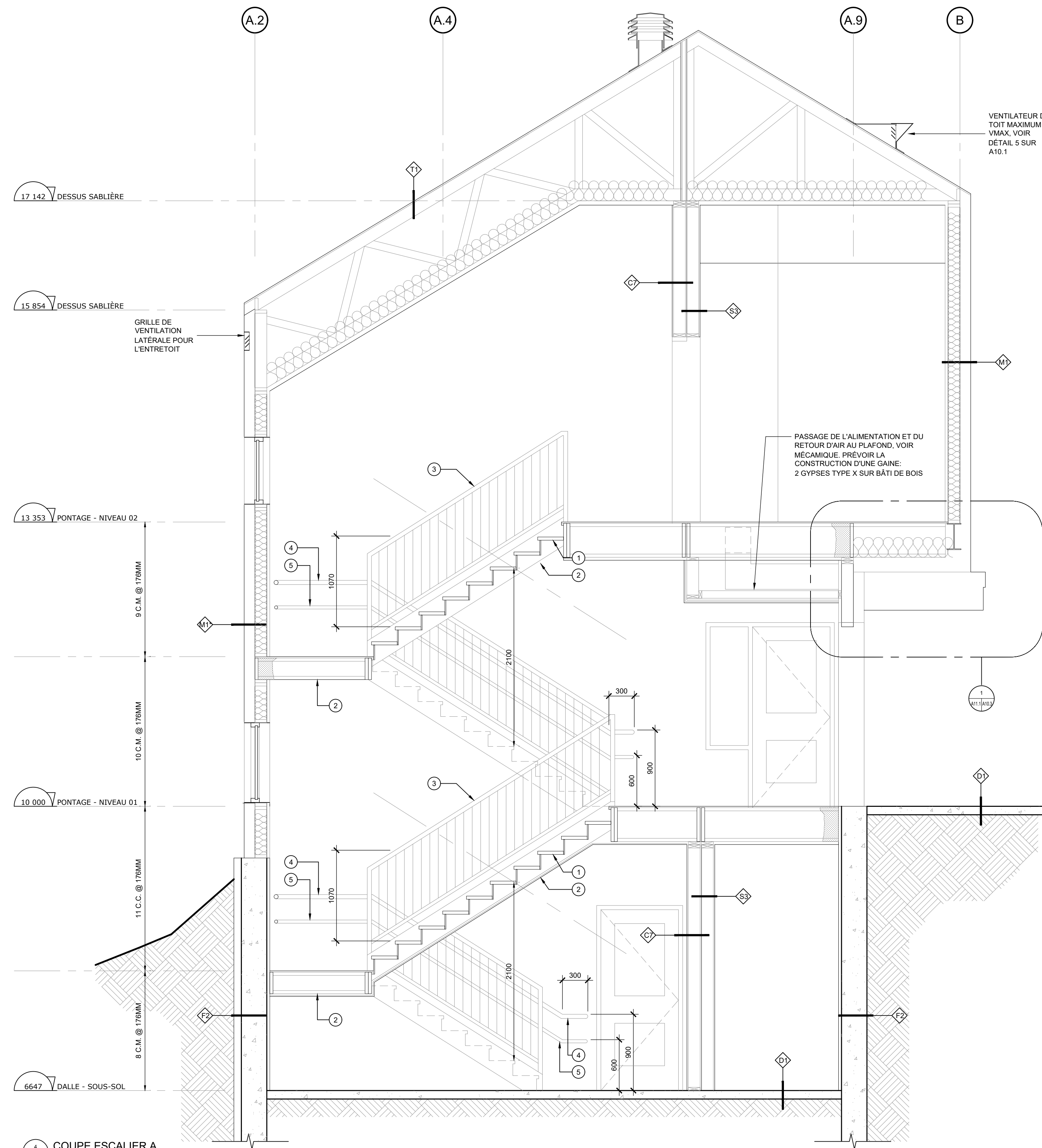

4 COUPE ESCALIER A  
ÉCHELLE: 1/30

NOTES ESCALIER

- 1 ESCALIERS ET PALIERS:  
LIMONS, MARCHES ET CONTREMARCHES EN BOIS
- 2 FINITION SOUS L'ESCALIER ET LES PALIERS:  
GYPSE PEIN 15.9mm TYPE X FOURRURES DE BOIS
- 3 GARDE-CORPS EN ACIER, PEINT
- 4 MAIN COURANTE EN ACIER, PEINT
- 5 MAIN COURANTE POUR ENFANT, EN ACIER, PEINT

VOIR DÉTAILS TYPIQUES D'ESCALIER SUR LA PAGE A10.4

CE DOCUMENT NE DOIT PAS ÊTRE UTILISÉ À DES FINS DE CONSTRUCTION

S.I.C. TOUTES LES MESURES SONT EN MILLIMÈTRES

SCEAU:

**CLIENT:**  
CPE au pays de Cornemuse  
11 rue Roy, Gatineau, QC  
J8Y 6X6  
**CONTACT :** Line Kelly  
dg@cpeaupaysdecornemuse.com  
**PROJET:**  
Centre de la petite enfance  
au pays de Cornemuse  
59 Rue Principale, Aylmer,  
Gatineau, J9H 3L4

**ÉMISSIONS :**  
2026/05/26 POUR APPEL D'OFFRES  
2026/04/10 POUR APPEL D'OFFRES (MFA)  
2026/03/20 POINT D'INFORMATION MFA  
2026/03/12 DÉPÔT MFA  
2025/12/18 APPROBATION MFA  
2025/12/04 MOBILIER POUR COMMENTAIRES  
2025/11/27 AMÉNAGEMENT POUR COMMENTAIRES  
2025/11/14 AMÉNAGEMENT POUR COMMENTAIRES  
2025/04/08 REMISE PIA  
2025/03/27 POUR COORDINATION  
2024/12/17 POUR COORDINATION

**DESSIN:**  
ESCALIER A

VÉRIFIÉ PAR :  
M.-E. SIMARD

DESSINÉ PAR :  
GEN, JFM,  
ALC, JOD

PAGE:  
**A11.1**

**CE DOCUMENT NE DOIT PAS ÊTRE UTILISÉ À DES FINS DE CONSTRUCTION**

S.I.C. TOUTES LES MESURES SONT EN MILLIMÈTRES

**SCAU:**

**CLIENT:**

CPE au pays de Cornemuse  
11 rue Roy, Gatineau, QC  
J8Y 6X6

**CONTACT :** Line Kelly  
dg@cpeaupaysdecornemuse.com

**PROJET:**

Centre de la petite enfance  
au pays de Cornemuse  
59 Rue Principale, Aylmer,  
Gatineau, J9H 3L4

**ÉMISSIONS :**

2026/05/26	POUR APPEL D'OFFRES
2026/04/10	POUR APPEL D'OFFRES (MFA)
2026/03/20	POINT D'INFORMATION MFA
2026/03/12	DÉPÔT MFA
2025/12/18	APPROBATION MFA
2025/12/04	MOBILIER POUR COMMENTAIRES
2025/11/27	AMÉNAGEMENT POUR COMMENTAIRES
2025/11/14	AMÉNAGEMENT POUR COMMENTAIRES
2025/04/08	REMISE PIA
2025/03/27	POUR COORDINATION
2024/12/17	POUR COORDINATION

**DESSIN:**

ESCALIER B

\*ÉCHELLE MÉTRIQUE INDIQUÉE

**VÉRIFIÉ PAR :**  
M.-E. SIMARD

**DESSINÉ PAR :**  
GEN, JFM,  
ALC, JOD

**PAGE:**

**A11.2**

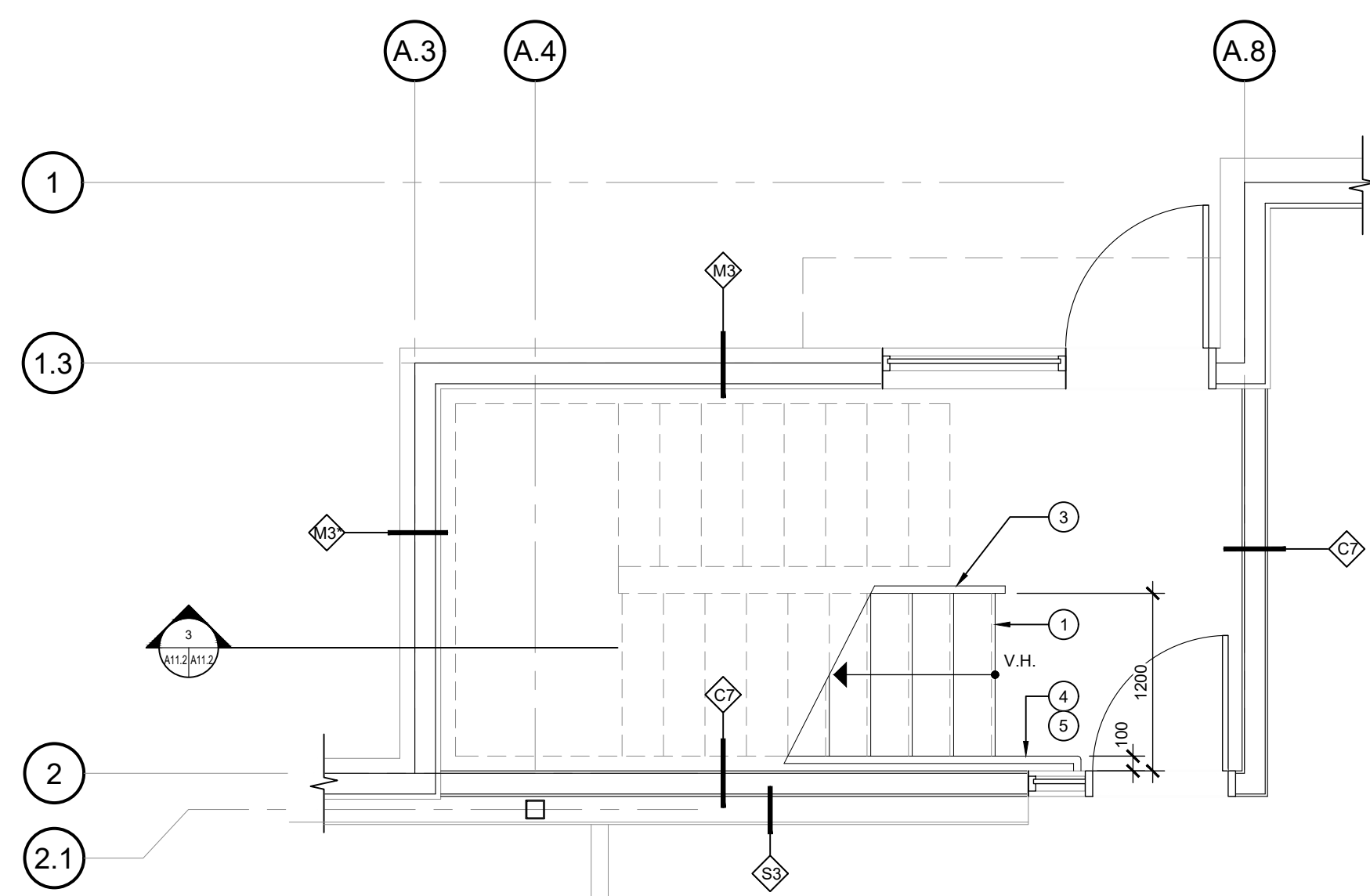

**1 ESCALIER B - SOUS-SOL**  
ÉCHELLE: 1/40

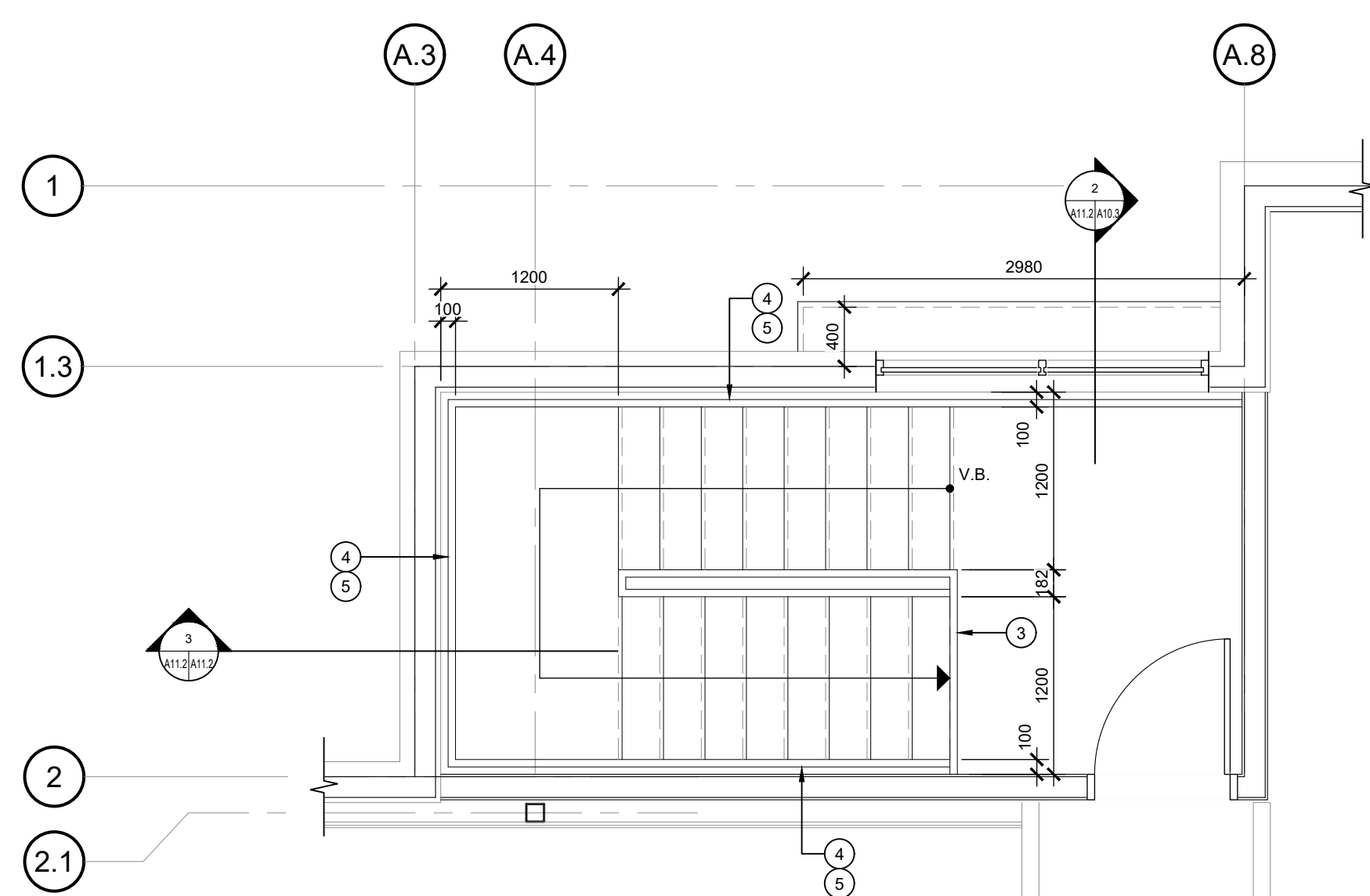

**2 ESCALIER B - NIVEAU 01**  
ÉCHELLE: 1/40

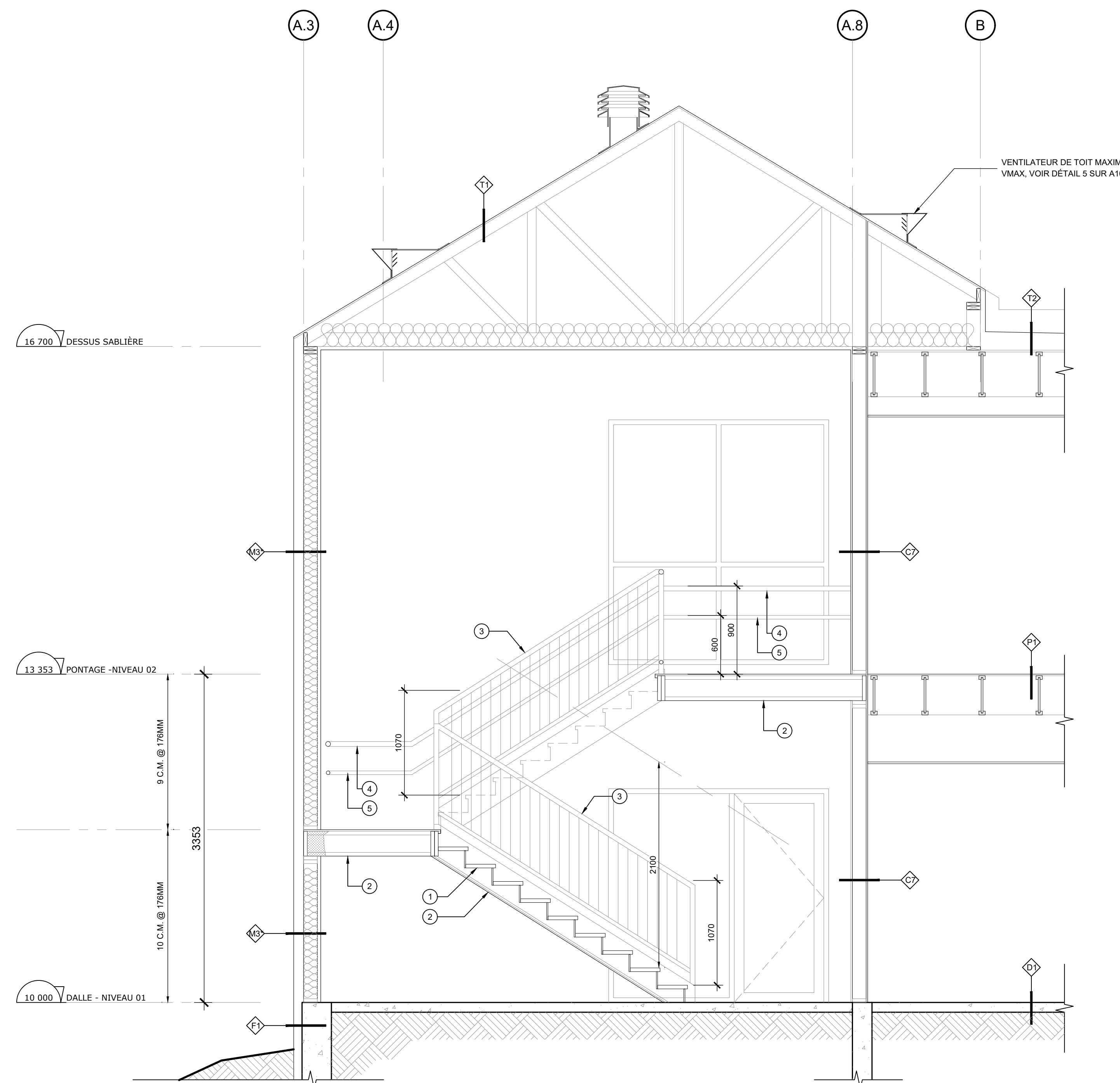

**3 COUPE ESCALIER B**  
ÉCHELLE: 1/30

**NOTES ESCALIER**

- 1 ESCALIERS ET PALIERS:  
LIMONS, MARCHES ET CONTREMARCHES EN BOIS
- 2 FINITION SOUS L'ESCALIER ET LES PALIERS:  
GYPSE PEINT 15.9MM TYPE X SUR FOURRURES DE BOIS
- 3 GARDE-CORPS EN ACIER, PEINT
- 4 MAIN COURANTE EN ACIER, PEINT
- 5 MAIN COURANTE POUR ENFANT, EN ACIER, PEINT

VOIR DÉTAILS TYPIQUES D'ESCALIER SUR LA PAGE A10.4

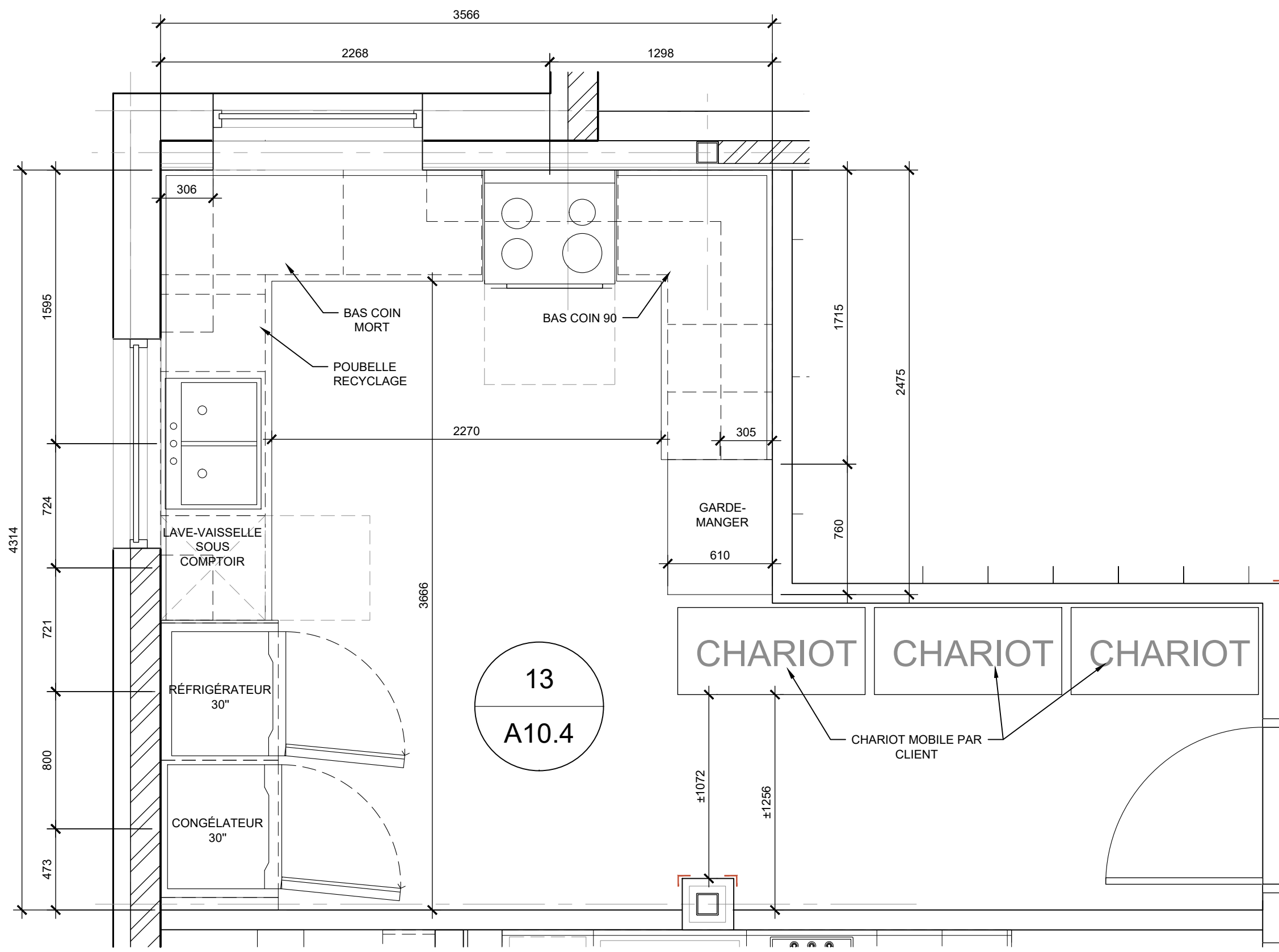

1 PLAN AGRANDI CUISINE - M-12  
Echelle: 1/25

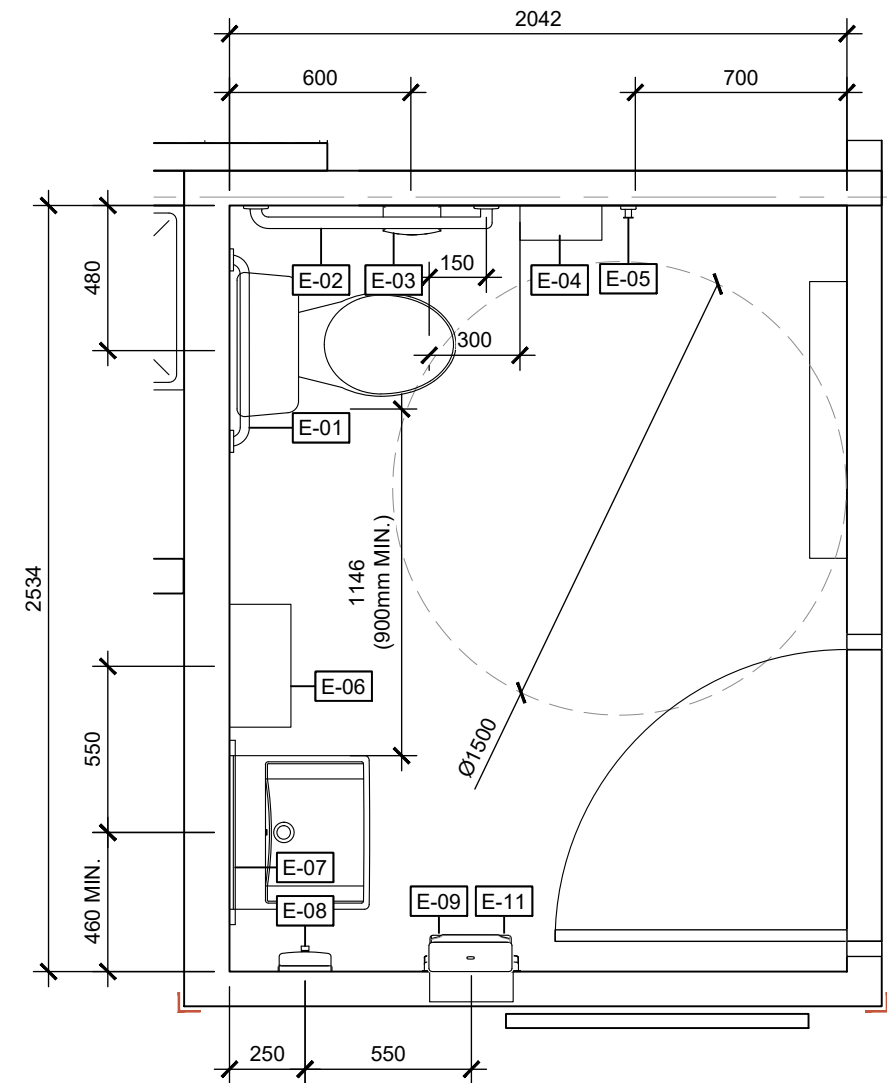

2 PLAN AGRANDI SALLE DE TOILETTE ACCESSIBLE  
Echelle: 1/25

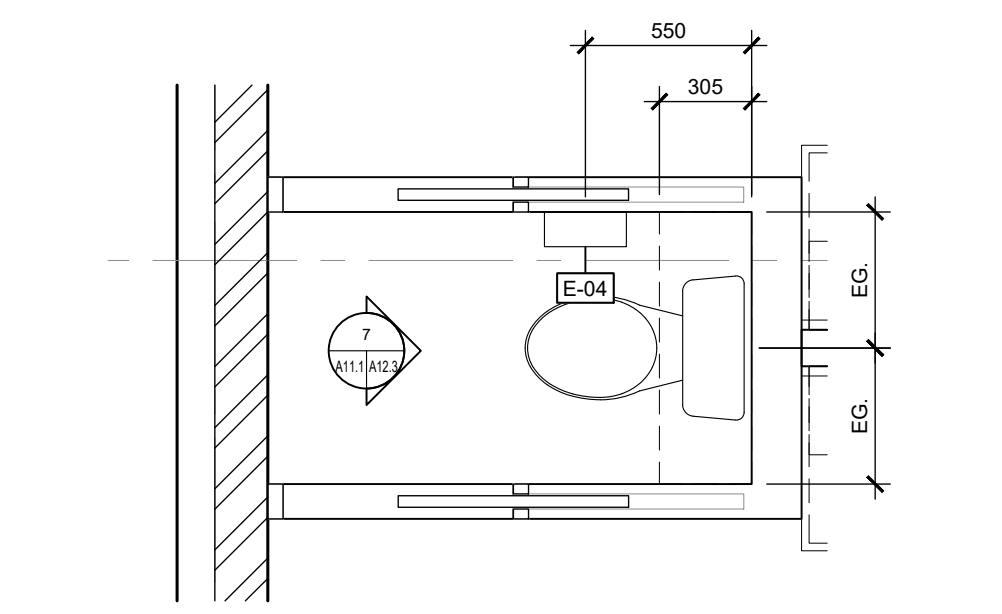

3 TYP. PLAN AGR. SALLE DE TOIL. 2 PORTES - AIRE DE JEUX  
Echelle: 1/25

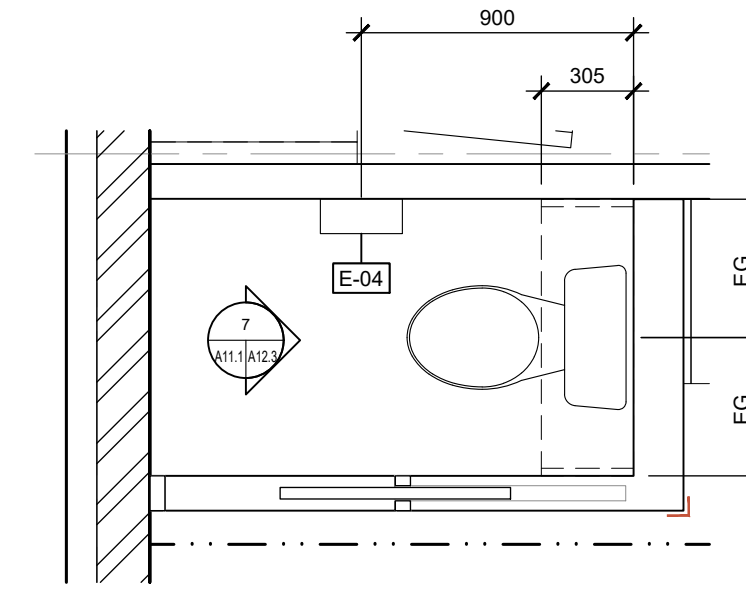

4 TYP. PLAN AGR. SALLE DE TOIL. 1 PORTE - AIRE DE JEUX  
Echelle: 1/25

**NOTES SPECIFIQUES DE MOBILIER**

- TOUTES LES PORTES POUR PRODUITS D'ENTRETIEN ET MEDICAMENTS SERONT MUNIES DE SERRURE DE TYPE TOT LOK.
- TOUTES LES CHARNIERES SERONT DISSIMULEES DE TYPE EUROPEENNE OUVERTURE 110° SUR AMORTISSEUR, SAUF SUR INDICATION CONTRAIRE.
- TOUTES LES COULISSES SERONT A ROULEMENT A BILLES SYNCHRONISEES, PLEINE EXTENSIONS SUR AMORTISSEURS. HAUTEUR DE BOITE ADAPTE A LA FACADE.
- FOURNIR ET INSTALLER DES LIMITATEURS D'OUVERTURE LA OU REQUIS POUR EVITER QUE LES PORTES ET POIGNEES ENTRENT EN CONFLIT AVEC LES MURS OU TOUT AUTRE ELEMENT.
- TOUS LES COMPTOIRS SONT EN STRATIFIE MOULE AVEC DOS ET NEZ ARRONDI PROFIL AU CHOIX DE L'ARCHITECTE, SAUF SUR INDICATION CONTRAIRE AUX PLANS.
- FOURNIR ET INSTALLER DES MOULURES DE PROTECTION D'ARETE EXTERNE, SUR TOUS LES PANNEAUX ET COMPTOIRS EN STRATIFIE QUI NE SONT PAS MOULE.

**LÉGENDE DES ACCESSOIRES**

- E-01** BARRE D'APPUI DIMENSIONS: 600mm FOURNI ET MIS EN PLACE PAR ENTREPRENEUR
- E-02** BARRE D'APPUI EN "L" DIMENSIONS: 760mm x 760mm FOURNI ET MIS EN PLACE PAR ENTREPRENEUR
- E-03** POUBELLE POUR PRODUITS D'HYGIENE FEMININE FOURNI ET MIS EN PLACE PAR ENTREPRENEUR
- E-04** SUPPORT A PAPIER HYGIENIQUE FOURNI PAR CLIENT ET MIS EN PLACE PAR ENTREPRENEUR
- E-05** CROCHET PORTEMANTEAU FOURNI ET MIS EN PLACE PAR ENTREPRENEUR
- E-06** TABLETTE, FOURNI ET MIS EN PLACE PAR ENTREPRENEUR
- E-07** MIROIR, FOURNI ET MIS EN PLACE PAR ENTREPRENEUR
- E-08** DISTRIBUTEUR DE SAVON, FOURNI PAR LA CLIENTE ET MIS EN PLACE PAR ENTREPRENEUR COMBINE DISTRIBUTEUR PAPIER A MAIN ET
- E-09** POUBELLE ENCASTRE FOURNI ET MIS EN PLACE PAR ENTREPRENEUR
- E-10** POUBELLE EN SURFACE FOURNI ET MIS EN PLACE PAR ENTREPRENEUR
- E-11** DISTRIBUTEUR DE PAPIER A MAINS, FOURNI PAR LA CLIENTE ET MIS EN PLACE PAR ENTREPRENEUR
- E-12** TABLE A LANGER

\*\*\*PREVOIR L'INSTALLATION D'UN DISTRIBUTEUR DE PAPIER A MAIN ET SAVON A CHAQUE LAVABO ET EVIER DU BATIMENT.

**ARCHITECTURE + design inc**  
1885, Saint-Louis, Gatineau (Québec) J8T 6G4  
Téléphone : 819-855-1054  
Courriel : meismard@architecture.ca

**LCA**

**qdi**  
635, boulevard de la Gappe Gatineau (QC) J8T 8G1  
Tél./Tel. : 819 243-4474 qdi.ca

**LASHLEY+ASSOCIATES**  
LANDSCAPE ARCHITECTURE AND SITE ENGINEERING

**CE DOCUMENT NE DOIT PAS ÊTRE UTILISÉ À DES FINS DE CONSTRUCTION**

S.I.C. TOUTES LES MESURES SONT EN MILLIMÈTRES

**SCEAU:**

**CLIENT:**  
CPE au pays de Cornemuse  
11 rue Roy, Gatineau, QC  
J8Y 6X6  
CONTACT : Line Kelly  
dg@cpeaupaysdecornemuse.com

**PROJET:**  
Centre de la petite enfance au pays de Cornemuse  
59 Rue Principale, Aylmer, Gatineau, J9H 3L4

- ÉMISSIONS :**
- 2026/05/26 POUR APPEL D'OFFRES
  - 2026/04/10 POUR APPEL D'OFFRES (MFA)
  - 2026/03/20 POINT D'INFORMATION MFA
  - 2026/03/12 DÉPÔT MFA
  - 2025/12/18 APPROBATION MFA
  - 2025/12/04 MOBILIER POUR COMMENTAIRES
  - 2025/11/27 AMÉNAGEMENT POUR COMMENTAIRES
  - 2025/11/14 AMÉNAGEMENT POUR COMMENTAIRES
  - 2025/04/08 REMISE PIA
  - 2025/03/27 POUR COORDINATION
  - 2024/12/17 POUR COORDINATION

**DESSIN:**  
AGRANDI CUISINE ET SALLE DE TOILETTE  
\*ÉCHELLE MÉTRIQUE INDIQUÉE

**VÉRIFIÉ PAR :** M.-E. SIMARD  
**PAGE:** A12.0  
**DESSINÉ PAR :** GEN, JFM, ALC, JOD

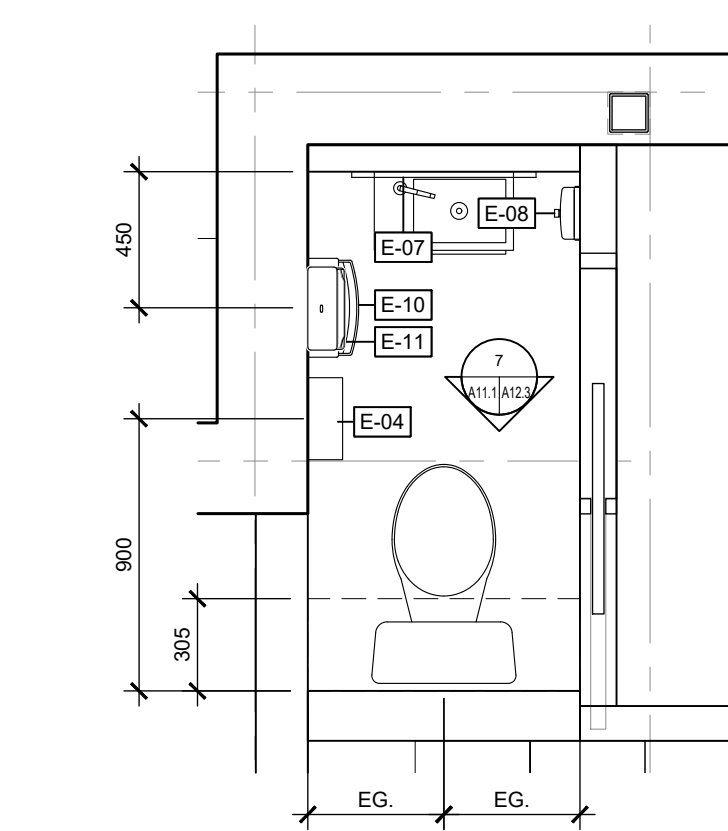

5 PLAN AGRANDI SALLE DE TOILETTE - LOCAL 206A  
Echelle: 1/25



6 PLAN AGRANDI SALLE DE TOILETTE - LOCAL 003C  
Echelle: 1/25

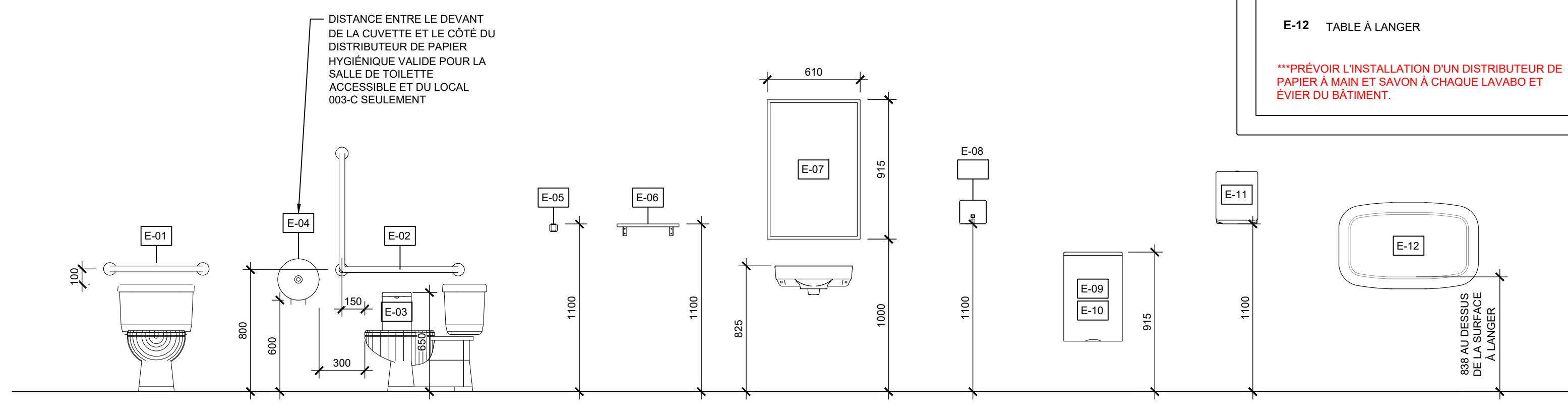

7 ÉLÉVATION TYPIQUE - HAUTEUR ACCESSOIRES DE TOILETTE  
Echelle: 1/25

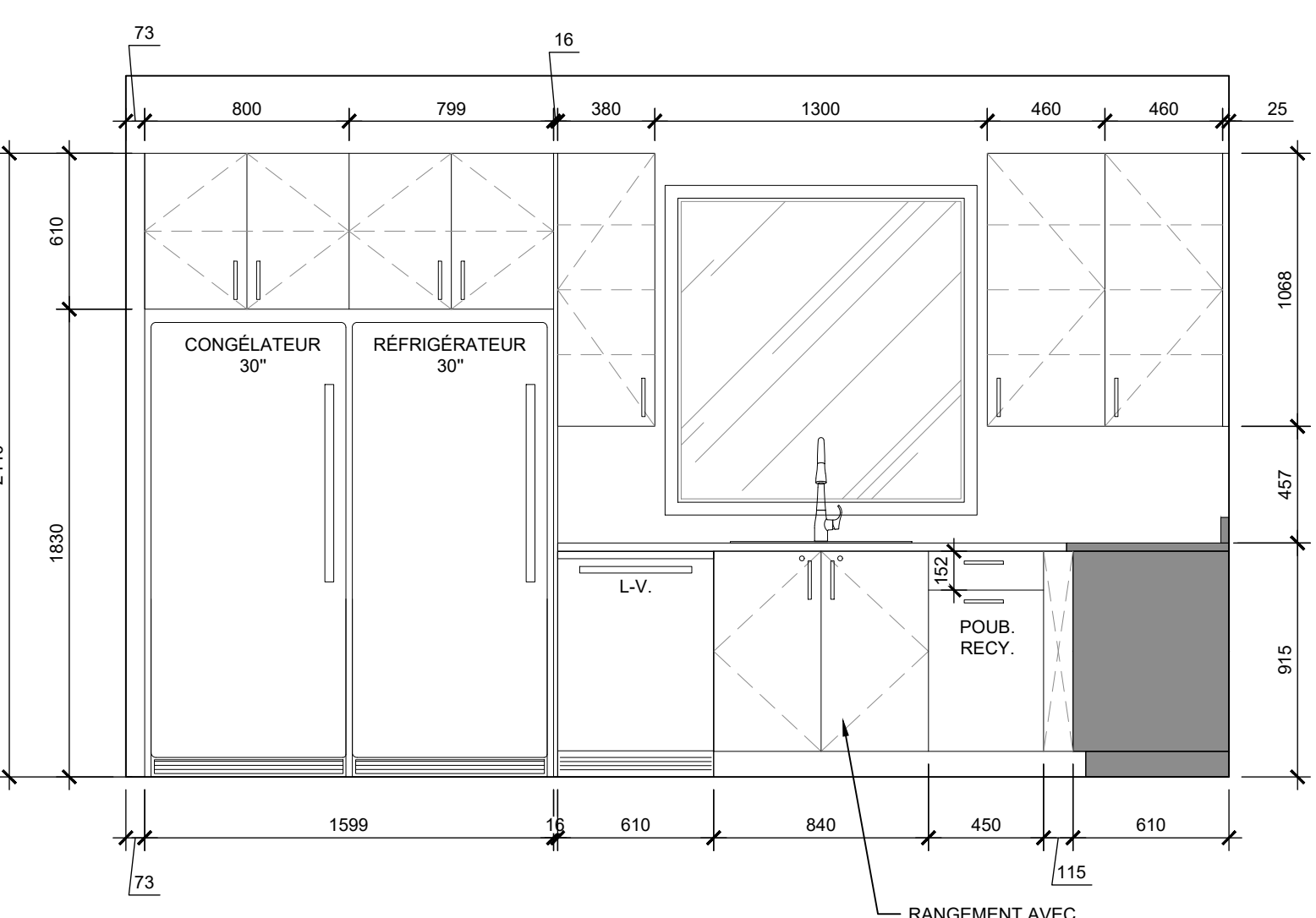

8 ÉLÉVATION MOBILIER M-12  
Echelle: 1/25

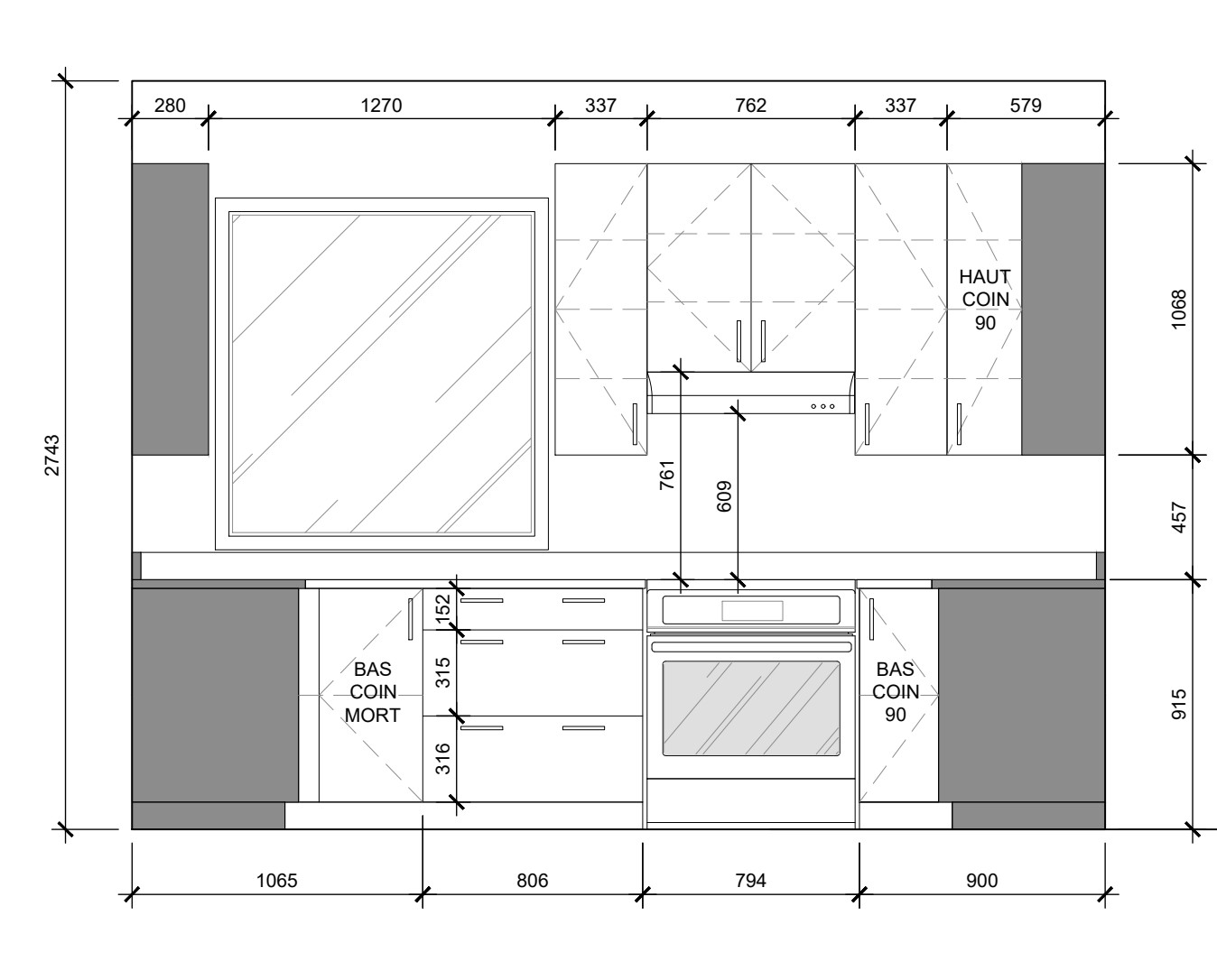

9 ÉLÉVATION MOBILIER M-12  
Echelle: 1/25

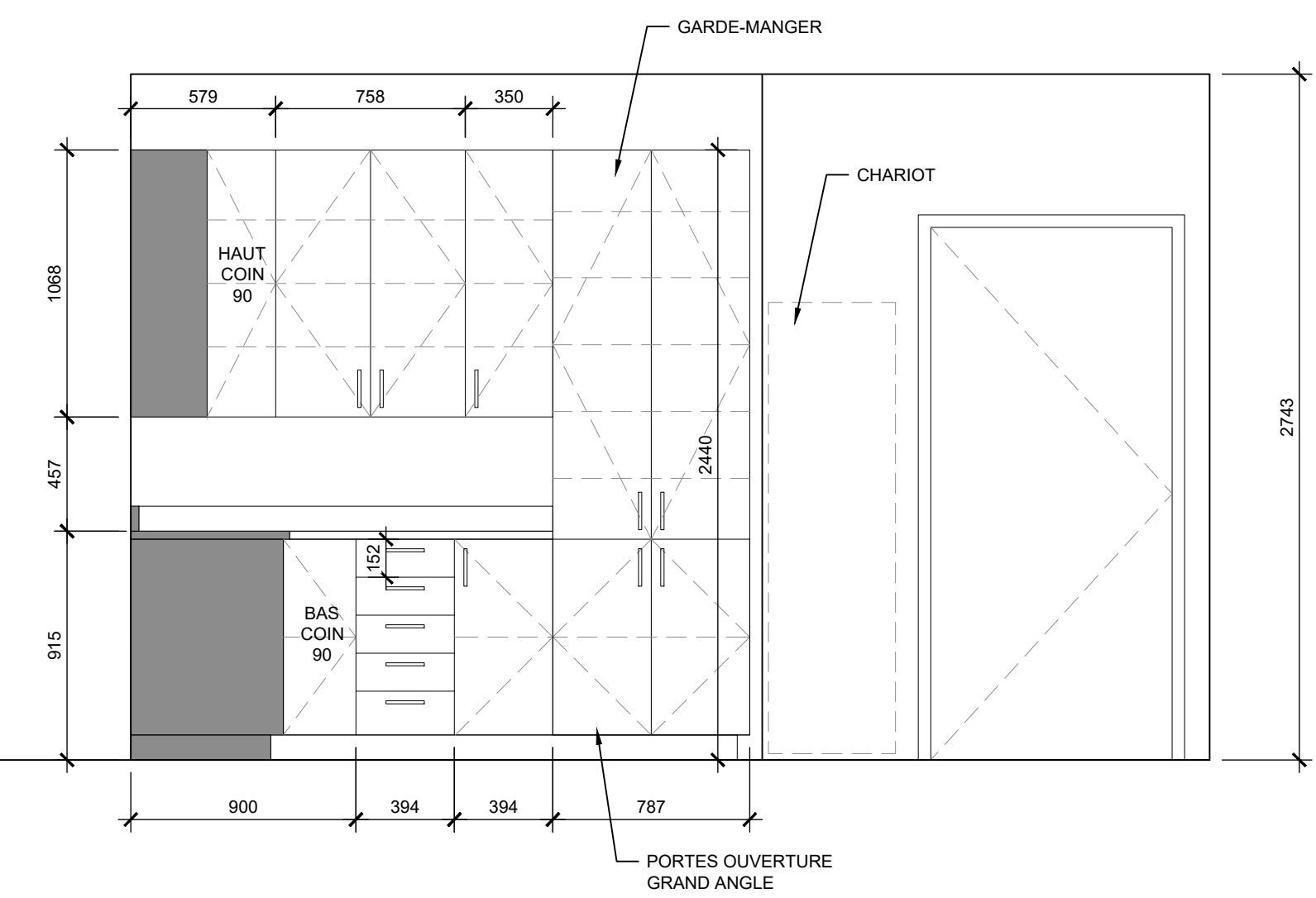

10 ÉLÉVATION MOBILIER M-12  
Echelle: 1/25

23-934 CPE au pays de Cornemuse

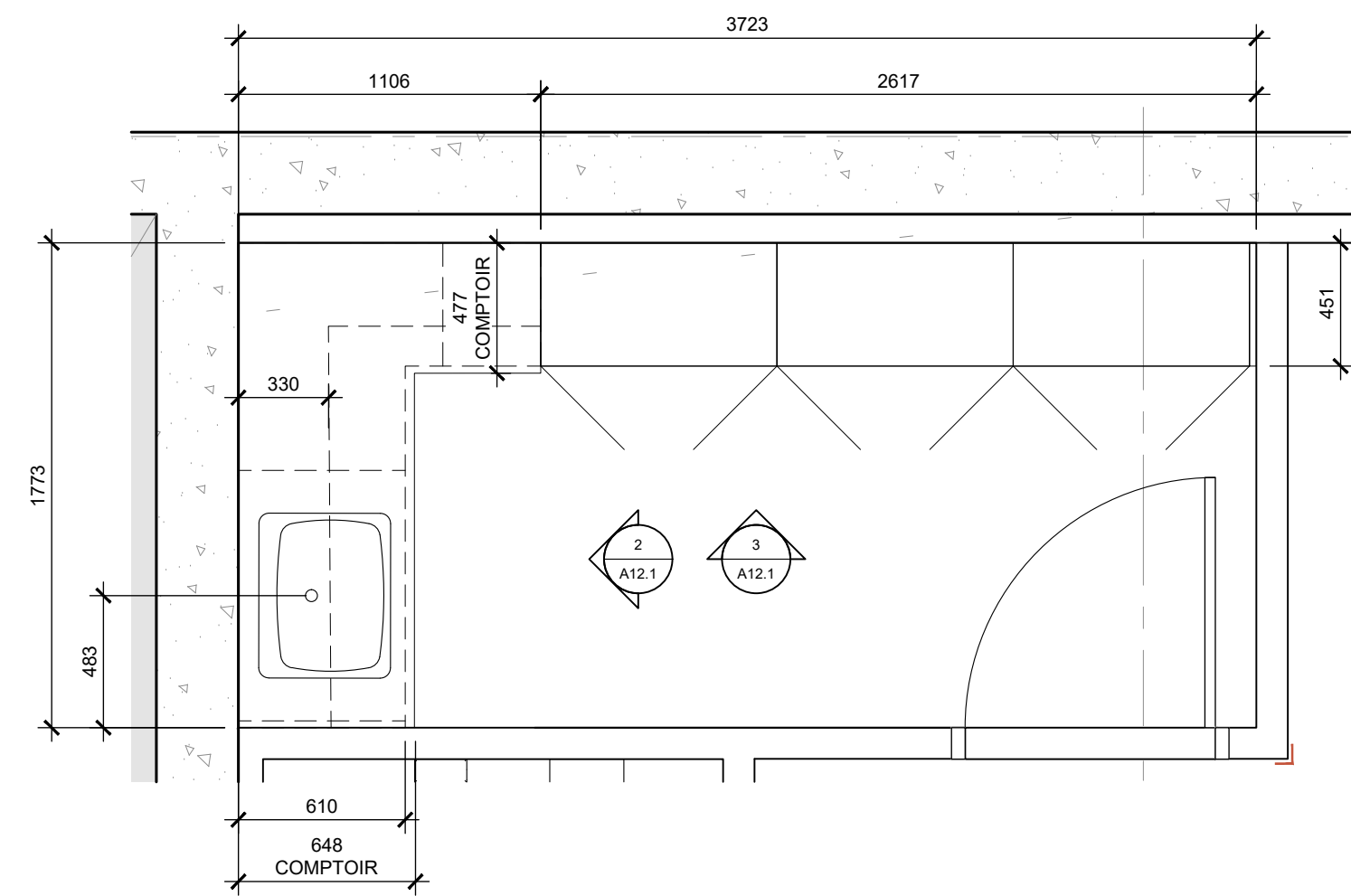

1 PLAN - MOBILIER M-01  
ÉCHELLE: 1/25

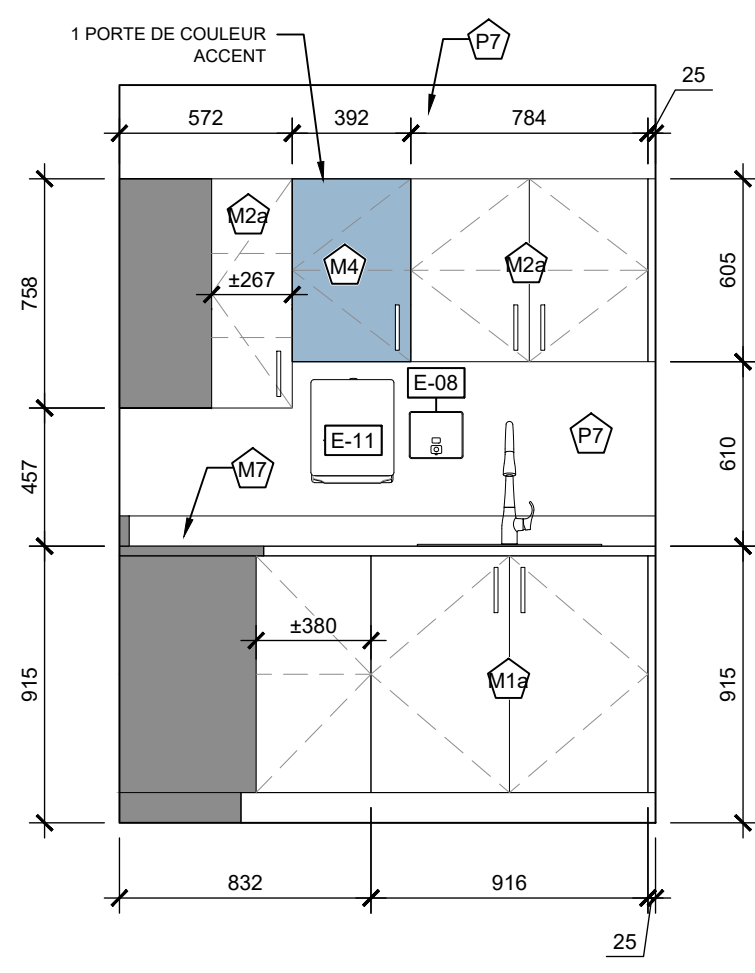

2 ÉLÉVATION MOBILIER M-01  
ÉCHELLE: 1/25

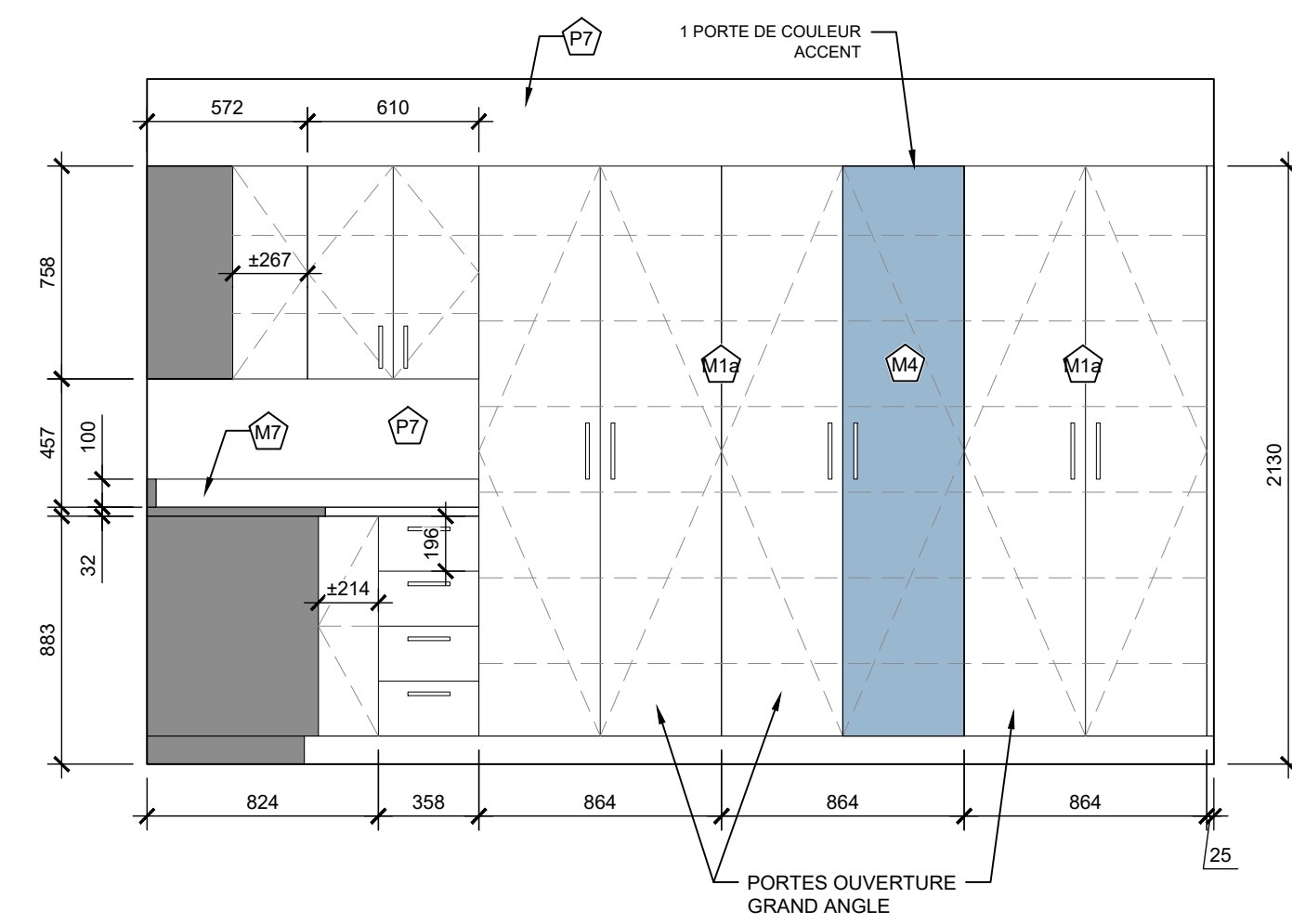

3 ÉLÉVATION MOBILIER M-01  
ÉCHELLE: 1/25

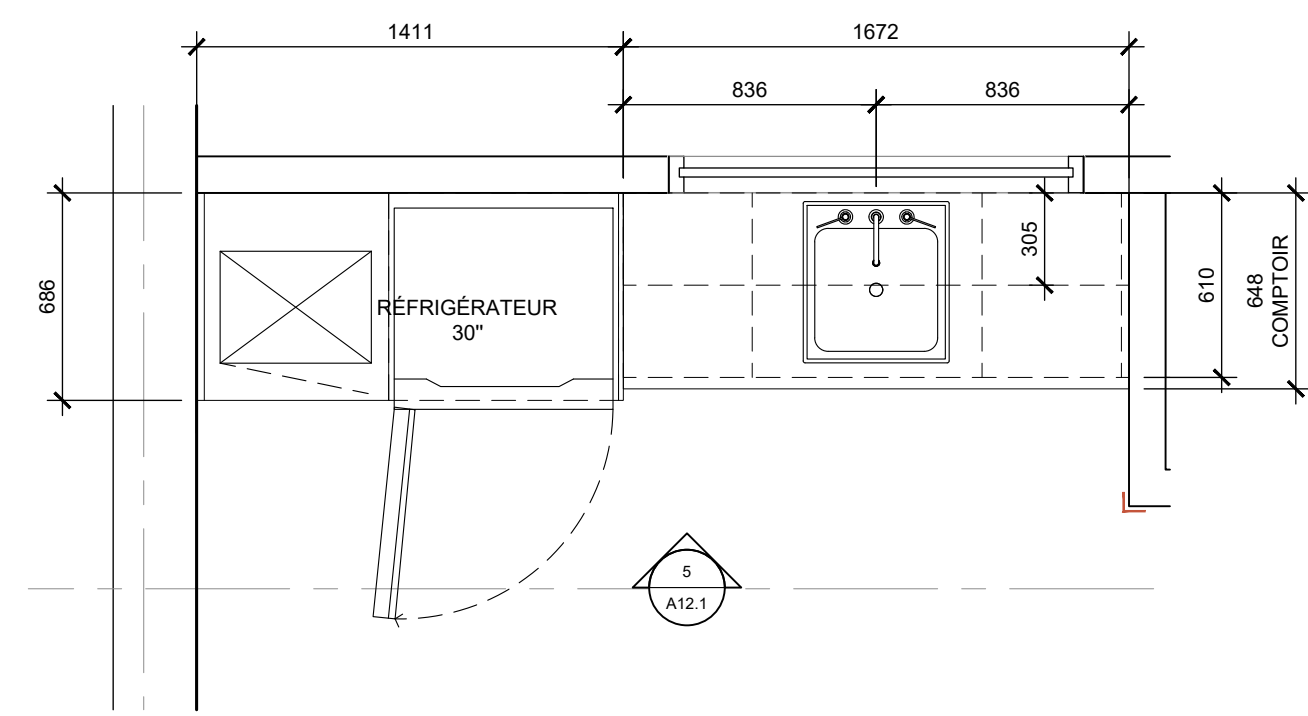

4 PLAN - MOBILIER M-02  
ÉCHELLE: 1/25

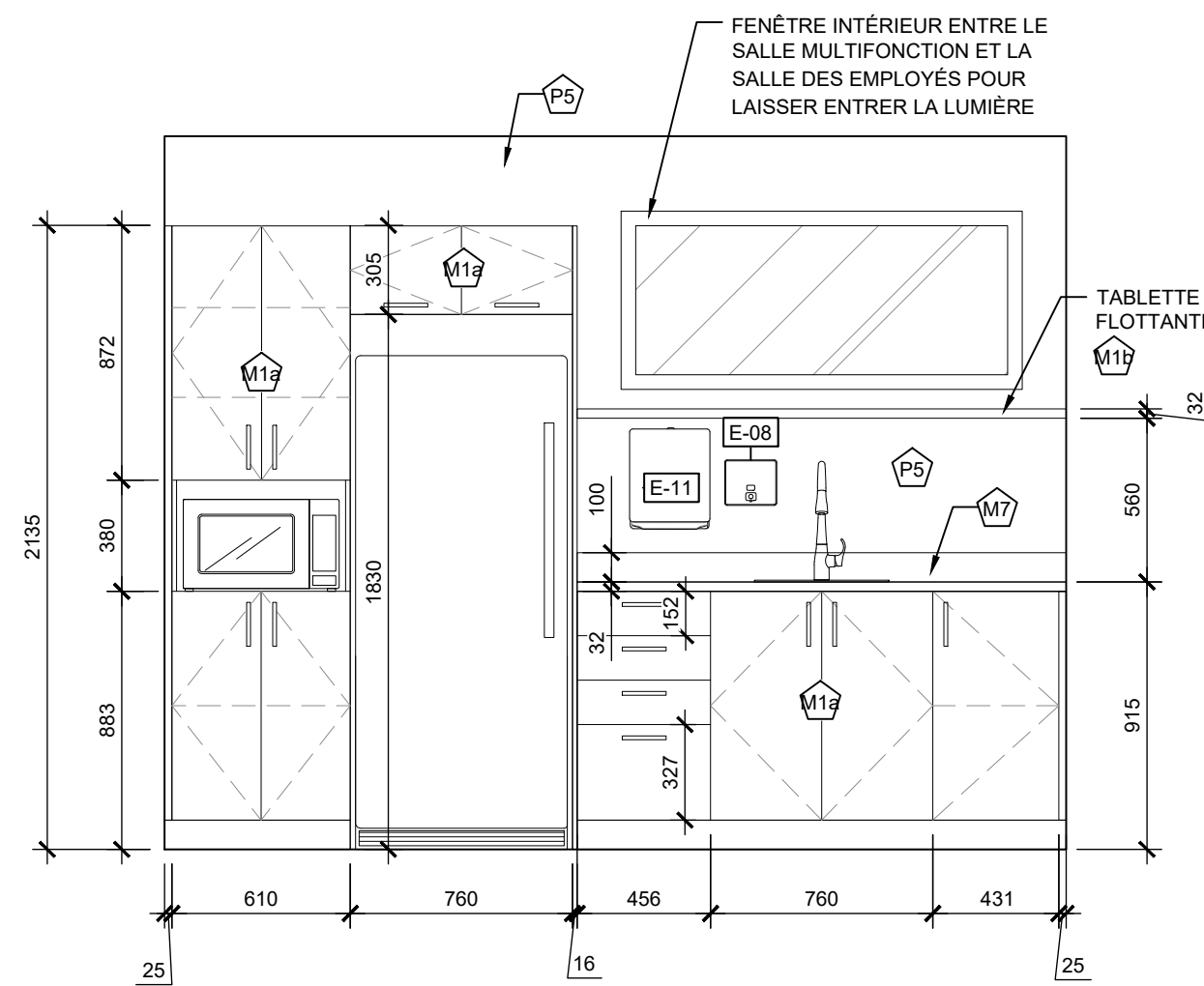

5 ÉLÉVATION MOBILIER M-02  
ÉCHELLE: 1/25

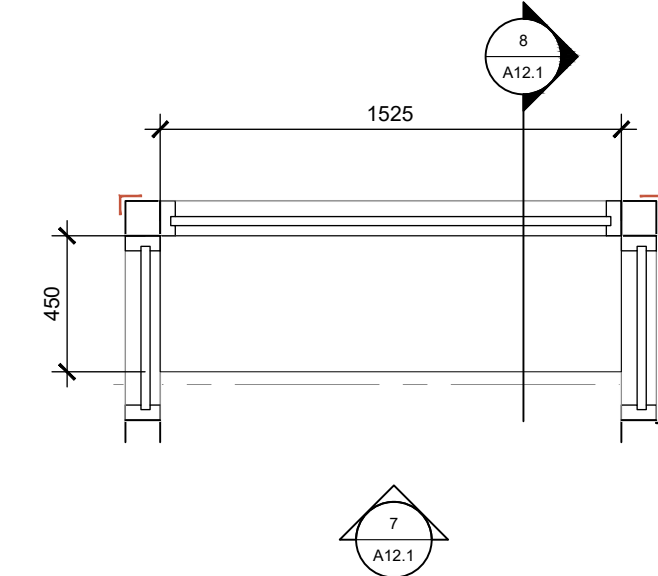

6 PLAN - MOBILIER M-16  
ÉCHELLE: 1/25

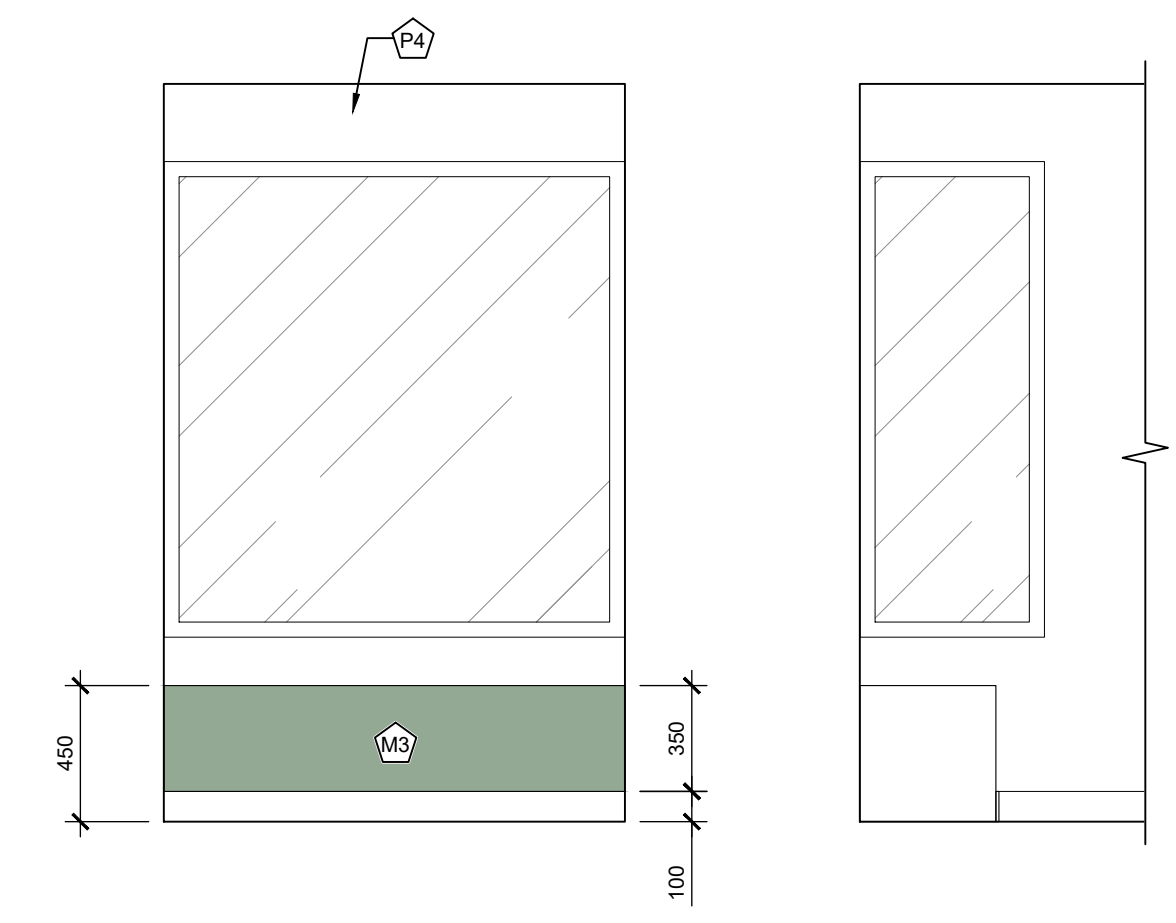

7 ÉLÉVATION - MOBILIER M-16  
ÉCHELLE: 1/25

8 ÉLÉVATION - MOBILIER M-16  
ÉCHELLE: 1/25

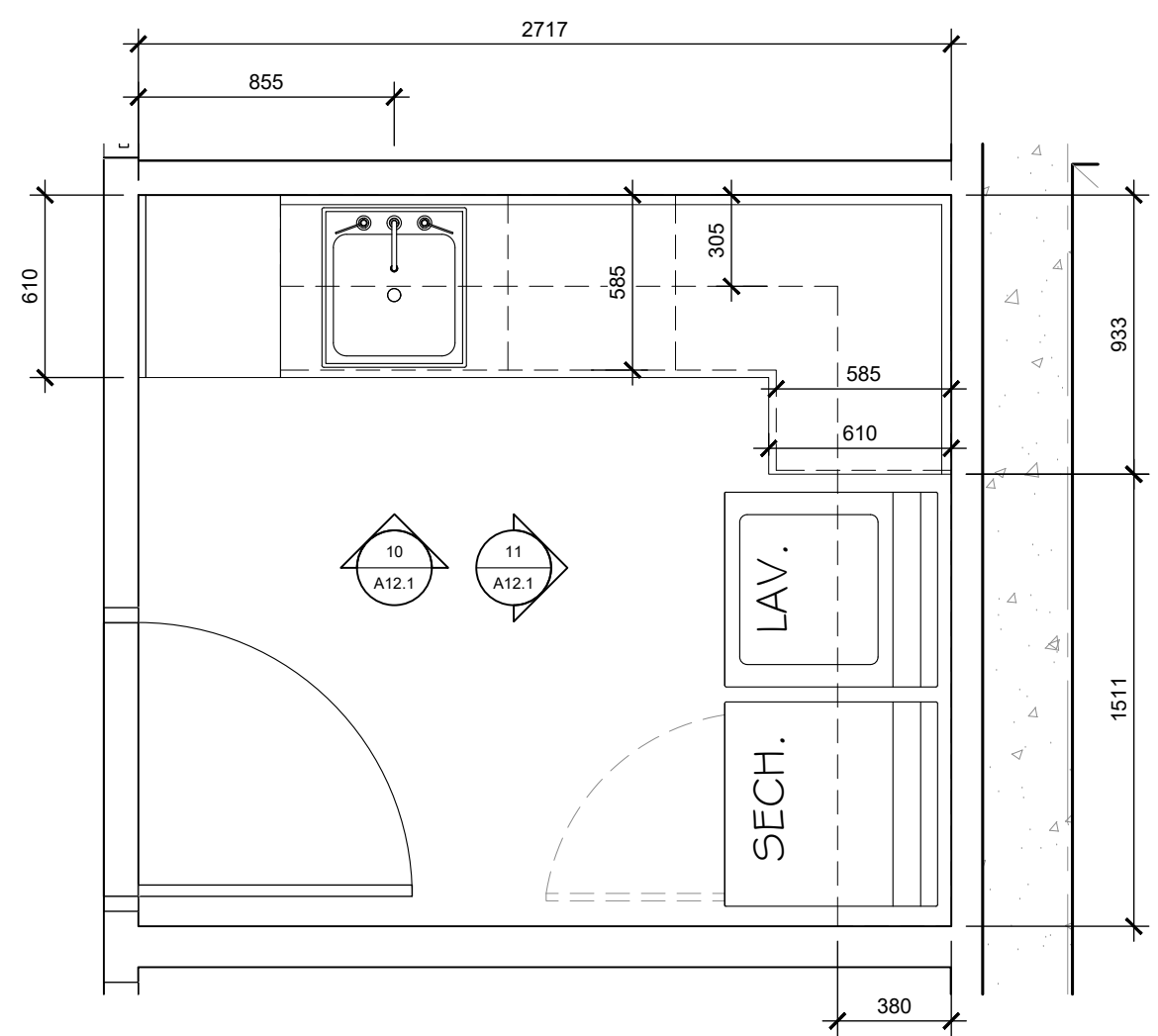

9 PLAN - MOBILIER M-03  
ÉCHELLE: 1/25

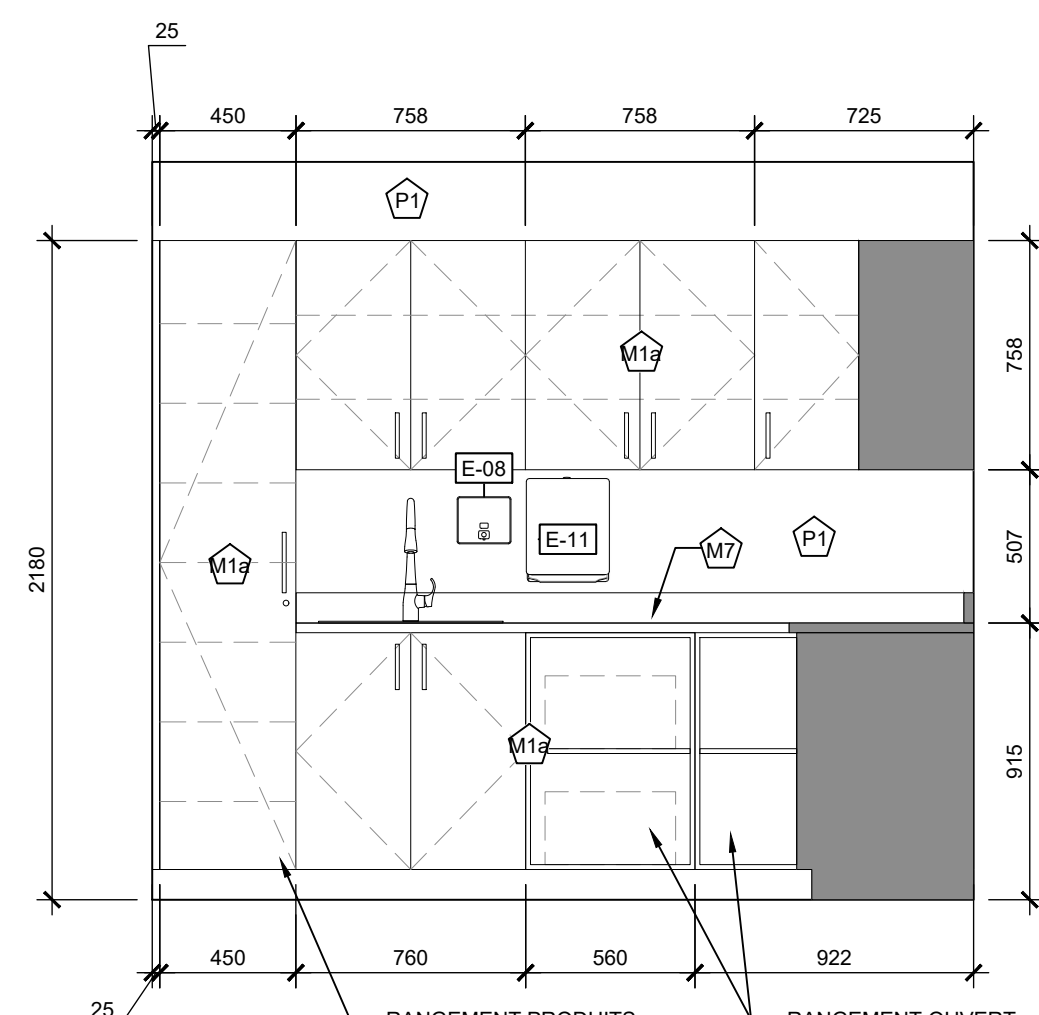

10 ÉLÉVATION MOBILIER M-03  
ÉCHELLE: 1/25

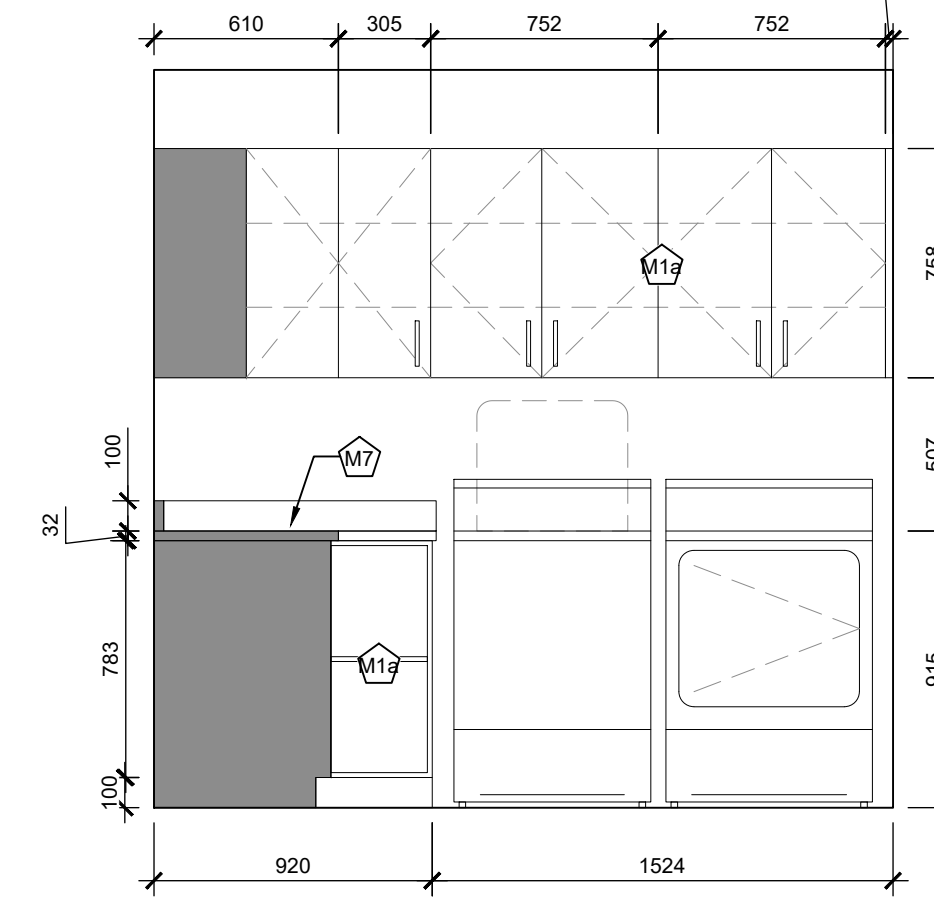

11 ÉLÉVATION MOBILIER M-03  
ÉCHELLE: 1/25

NOTES SPÉCIFIQUES DE MOBILIER

- TOUTES LES PORTES POUR PRODUITS D'ENTRETIEN ET MÉDICAMENTS SERONT MUNIES DE SERRURE DE TYPE TOT LOK.
- TOUTES LES CHARNIÈRES SERONT DISSIMULÉES DE TYPE EUROPÉENNE OUVERTURE 110° SUR AMORTISSEUR, SAUF SUR INDICATION CONTRAIRE.
- TOUTES LES COULISSES SERONT À ROULEMENT À BILLES SYNCHRONISÉES, PLEINE EXTENSIONS SUR AMORTISSEURS. HAUTEUR DE BÔTE ADAPTÉ À LA FAÇADE.
- FOURNIR ET INSTALLER DES LIMITATEURS D'OUVERTURE LA OU REQUIS POUR ÉVITER QUE LES PORTES ET POIGNÉES ENTRENT EN CONFLIT AVEC LES MURS OU TOUT AUTRE ÉLÉMENT.
- TOUS LES COMPTOIRS SONT EN STRATIFIÉ MOULÉ AVEC DOS ET NEZ ARRONDI PROFIL AU CHOIX DE L'ARCHITECTE, SAUF SUR INDICATION CONTRAIRE AUX PLANS.
- FOURNIR ET INSTALLER DES MOULURES DE PROTECTION D'ARÊTE EXTERNE, SUR TOUS LES PANNEAUX ET COMPTOIRS EN STRATIFIÉ QUI NE SONT PAS MOULÉ.

FINIS DE MOBILIER

- M19 MÉLAMINE (TFL) EFFET BOIS
- M17 STRATIFIÉ (HPL) EFFET BOIS
- M29 MÉLAMINE (TFL) EFFET BLANC
- M27 STRATIFIÉ (HPL) EFFET BLANC
- M3 STRATIFIÉ (HPL) COULEUR ACCENT VERT
- M4 STRATIFIÉ (HPL) COULEUR ACCENT BLEU
- M5 STRATIFIÉ (HPL) COULEUR ACCENT ROSE
- M6 STRATIFIÉ (HPL) COULEUR ACCENT FRAMBOISE
- M7 STRATIFIÉ (HPL) COULEUR EFFET QUARTZ BLANC

**ARCHITECTURE**  
+ design inc  
1885, Saint-Louis, Gatineau (Québec) J8T 6G4  
Téléphone : 819-855-1254  
Courriel : meismard@architecture.ca

**LCA**

**qdi**  
635, boulevard de la Gappe  
Tél./Tel.: 819 243-4474  
Gatineau (QC) J8T 8G1  
qdi.ca

**LASHLEY+ASSOCIATES**  
LANDSCAPE ARCHITECTURE AND SITE ENGINEERING

**CE DOCUMENT NE DOIT PAS ÊTRE UTILISÉ À DES FINS DE CONSTRUCTION**

S.I.C. TOUTES LES MESURES SONT EN MILLIMÈTRES

**SCEAU:**

**CLIENT:**  
CPE au pays de Cornemuse  
11 rue Roy, Gatineau, QC  
J8Y 6X6  
**CONTACT :** Line Kelly  
dg@cpeaupaysdecornemuse.com

**PROJET:**  
Centre de la petite enfance  
au pays de Cornemuse  
59 Rue Principale, Aylmer,  
Gatineau, J9H 3L4

**ÉMISSIONS :**

2026/05/26	POUR APPEL D'OFFRES
2026/04/10	POUR APPEL D'OFFRES (MFA)
2026/03/20	POINT D'INFORMATION MFA
2026/03/12	DÉPÔT MFA
2025/12/18	APPROBATION MFA
2025/12/04	MOBILIER POUR COMMENTAIRES
2025/11/27	AMÉNAGEMENT POUR COMMENTAIRES
2025/11/14	AMÉNAGEMENT POUR COMMENTAIRES
2025/04/08	REMISE PIA
2025/03/27	POUR COORDINATION
2024/12/17	POUR COORDINATION

**DESSIN:**  
MOBILIER - REZ-DE-JARDIN

VÉRIFIÉ PAR : M.-E. SIMARD  
DESSINÉ PAR : GEN, JFM, ALC, JOD  
PAGE: **A12.1**  
\*ÉCHELLE MÉTRIQUE INDIQUÉE

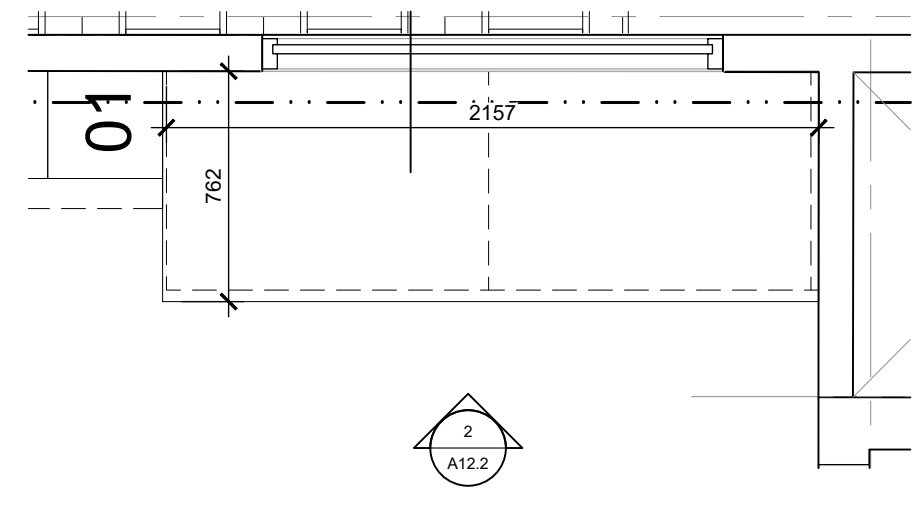

1 PLAN MOBILIER M-04.1  
ÉCHELLE: 1/25

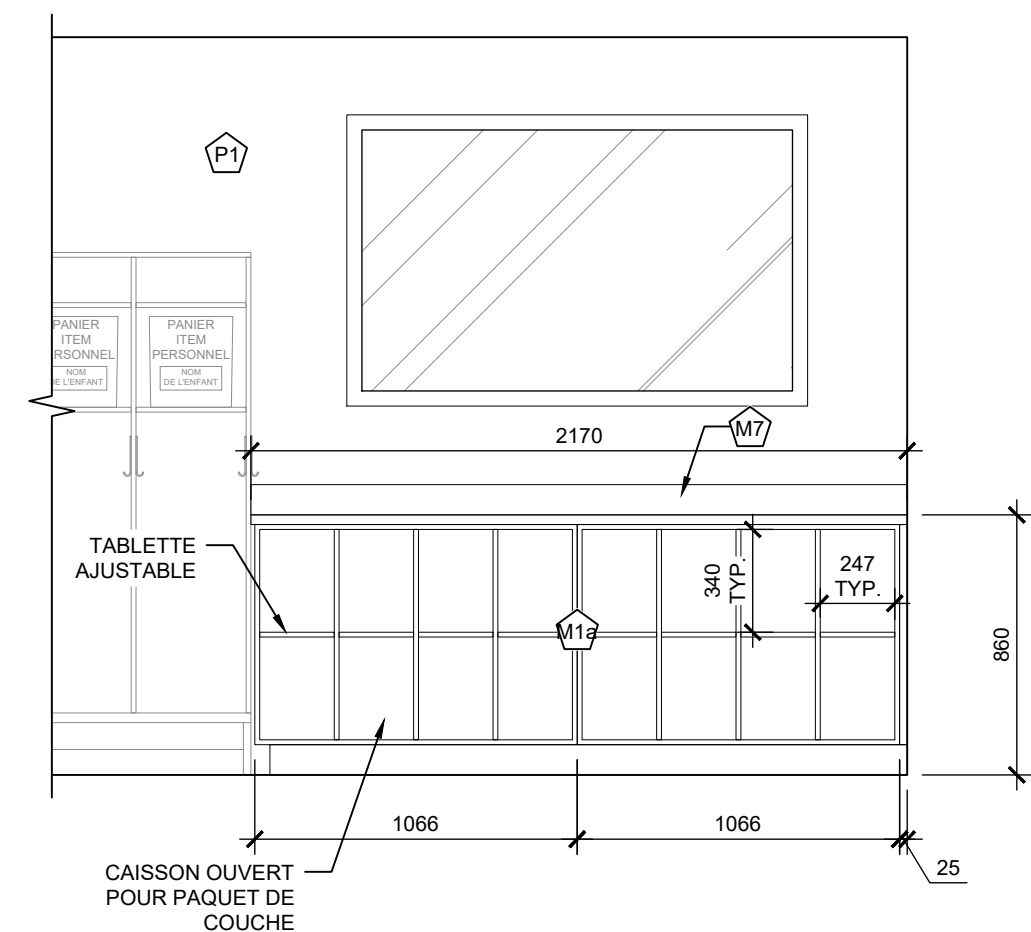

2 ÉLÉVATION MOBILIER M-04.1  
ÉCHELLE: 1/25

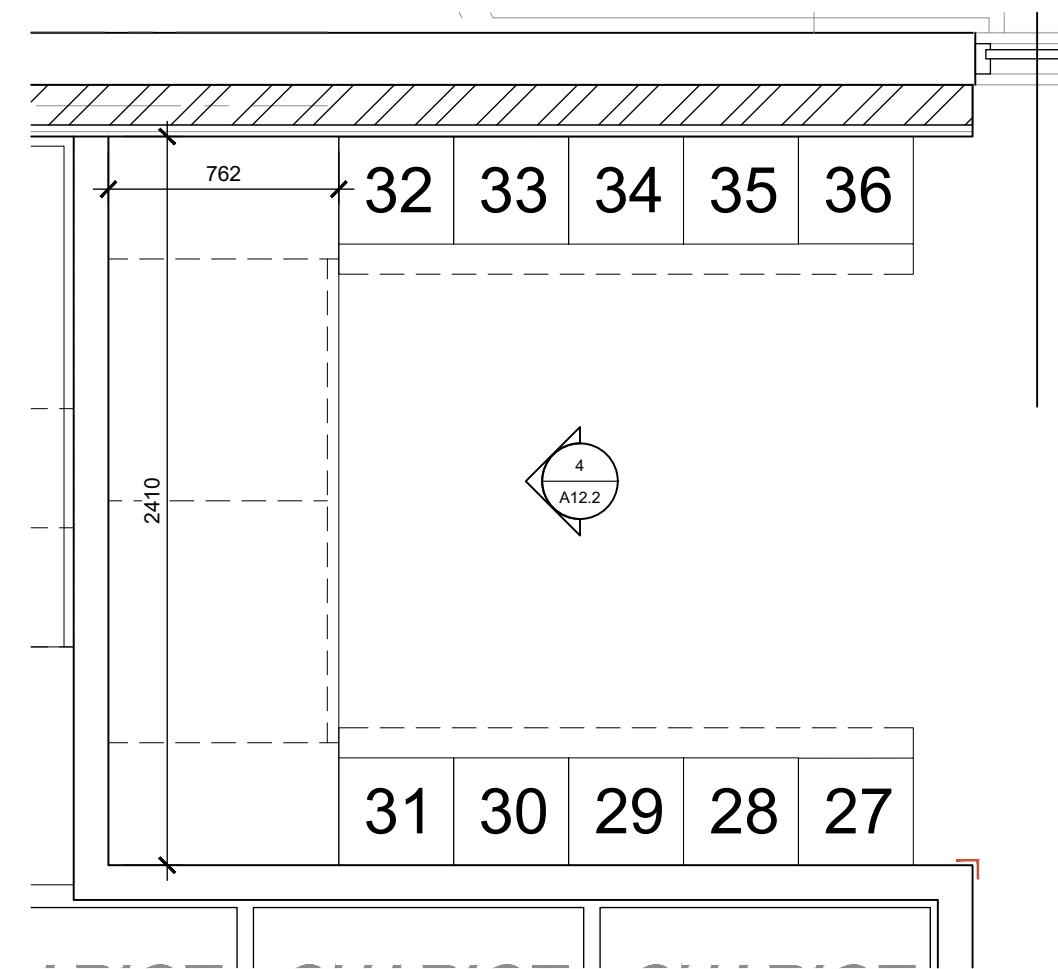

3 PLAN MOBILIER M-04.2  
ÉCHELLE: 1/25

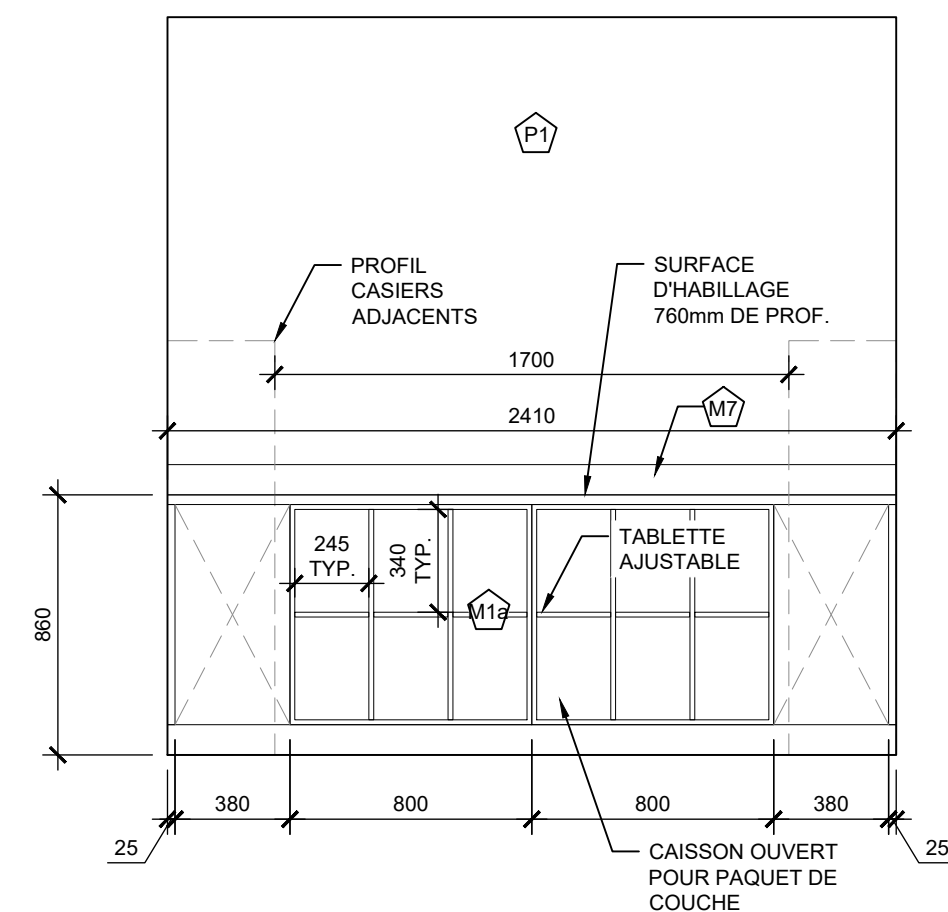

4 ÉLÉVATION MOBILIER M-04.2  
ÉCHELLE: 1/25

NOTES SPÉCIFIQUES DE MOBILIER

- TOUTES LES PORTES POUR PRODUITS D'ENTRETIEN ET MÉDICAMENTS SERONT MUNIES DE SERRURE DE TYPE TOT LOK.
- TOUTES LES CHARNIÈRES SERONT DISSIMULÉES DE TYPE EUROPÉENNE OUVERTURE 110° SUR AMORTISSEUR, SAUF SUR INDICATION CONTRAIRE.
- TOUTES LES COULISSES SERONT À ROULEMENT À BILLES SYNCHRONISÉES, PLEINE EXTENSIONS SUR AMORTISSEURS. HAUTEUR DE BOÎTE ADAPTÉ À LA FAÇADE.
- FOURNIR ET INSTALLER DES LIMITATEURS D'OUVERTURE LA OU REQUIS POUR ÉVITER QUE LES PORTES ET POIGNÉES ENTRENT EN CONFLIT AVEC LES MURS OU TOUT AUTRE ÉLÉMENT.
- TOUS LES COMPTOIRS SONT EN STRATIFIÉ MOULÉ AVEC DOS ET NEZ ARRONDI PROFIL AU CHOIX DE L'ARCHITECTE, SAUF SUR INDICATION CONTRAIRE AUX PLANS.
- FOURNIR ET INSTALLER DES MOULURES DE PROTECTION D'ARÊTE EXTERNE, SUR TOUTS LES PANNEAUX ET COMPTOIRS EN STRATIFIÉ QUI NE SONT PAS MOULÉ.

FINIS DE MOBILIER

- M17 MÉLAMINE (TFL) EFFET BOIS
- M12 STRATIFIÉ (HPL) EFFET BOIS
- M29 MÉLAMINE (TFL) EFFET BLANC
- M20 STRATIFIÉ (HPL) EFFET BLANC
- M2 STRATIFIÉ (HPL) COULEUR ACCENT VERT
- M4 STRATIFIÉ (HPL) COULEUR ACCENT BLEU
- M5 STRATIFIÉ (HPL) COULEUR ACCENT ROSE
- M6 STRATIFIÉ (HPL) COULEUR ACCENT FRAMBOISE
- M7 STRATIFIÉ (HPL) COULEUR EFFET QUARTZ BLANC

**ARCHITECTURE**  
+ design inc  
1885, Saint-Louis, Gatineau (Québec) J8T 6G4  
Courriel : meismard@architecture.ca

**LCA**

**qdi**  
635, boulevard de la Gappe Gatineau (QC) J8T 8G1  
Tél./Tel.: 819 243-4474 qdi.ca

**LASHLEY+ASSOCIATES**  
LANDSCAPE ARCHITECTURE AND SITE ENGINEERING

CE DOCUMENT NE DOIT PAS ÊTRE UTILISÉ À DES FINS DE CONSTRUCTION

S.I.C. TOUTES LES MESURES SONT EN MILLIMÈTRES

SCÉAU:

**CLIENT:**  
CPE au pays de Cornemuse  
11 rue Roy, Gatineau, QC  
J8Y 6X6  
**CONTACT :** Line Kelly  
dg@cpeaupaysdecornemuse.com

**PROJET:**  
Centre de la petite enfance  
au pays de Cornemuse  
59 Rue Principale, Aylmer,  
Gatineau, J9H 3L4

**ÉMISSIONS :**

2026/05/26	POUR APPEL D'OFFRES
2026/04/10	POUR APPEL D'OFFRES (MFA)
2026/03/20	POINT D'INFORMATION MFA
2026/03/12	DÉPÔT MFA
2025/12/18	APPROBATION MFA
2025/12/04	MOBILIER POUR COMMENTAIRES
2025/11/27	AMÉNAGEMENT POUR COMMENTAIRES
2025/11/14	AMÉNAGEMENT POUR COMMENTAIRES
2025/04/08	REMISE PIA
2025/03/27	POUR COORDINATION
2024/12/17	POUR COORDINATION

**DESSIN:**  
MOBILIER

VÉRIFIÉ PAR : M.-E. SIMARD  
DESSINÉ PAR : GEN, JFM, ALC, JOD

PAGE: A12.2

ARCHITECTURE

23-934 CPE au pays de Cornemuse

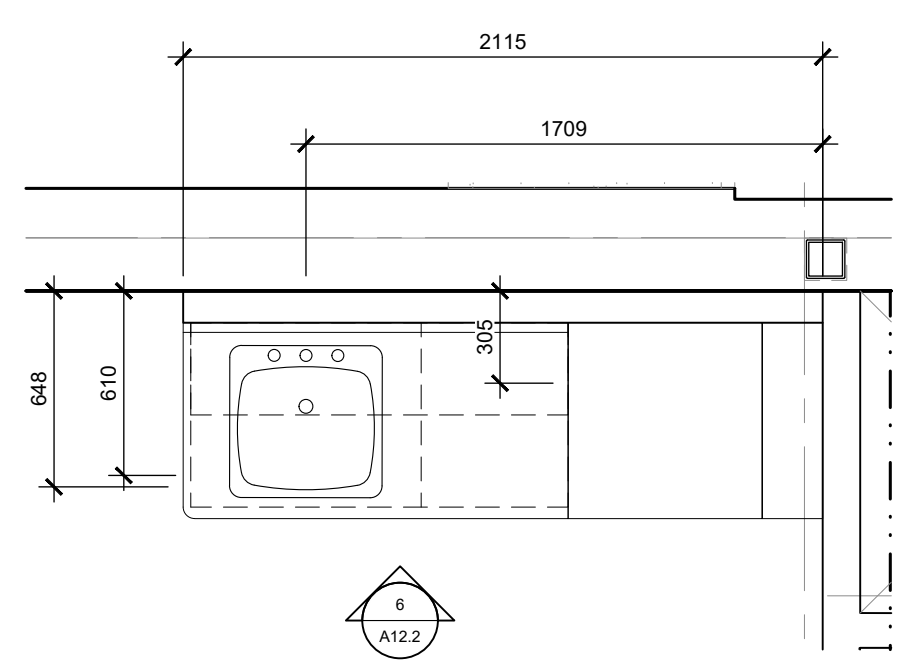

5 PLAN TYPE MOBILIER M-05  
ÉCHELLE: 1/25

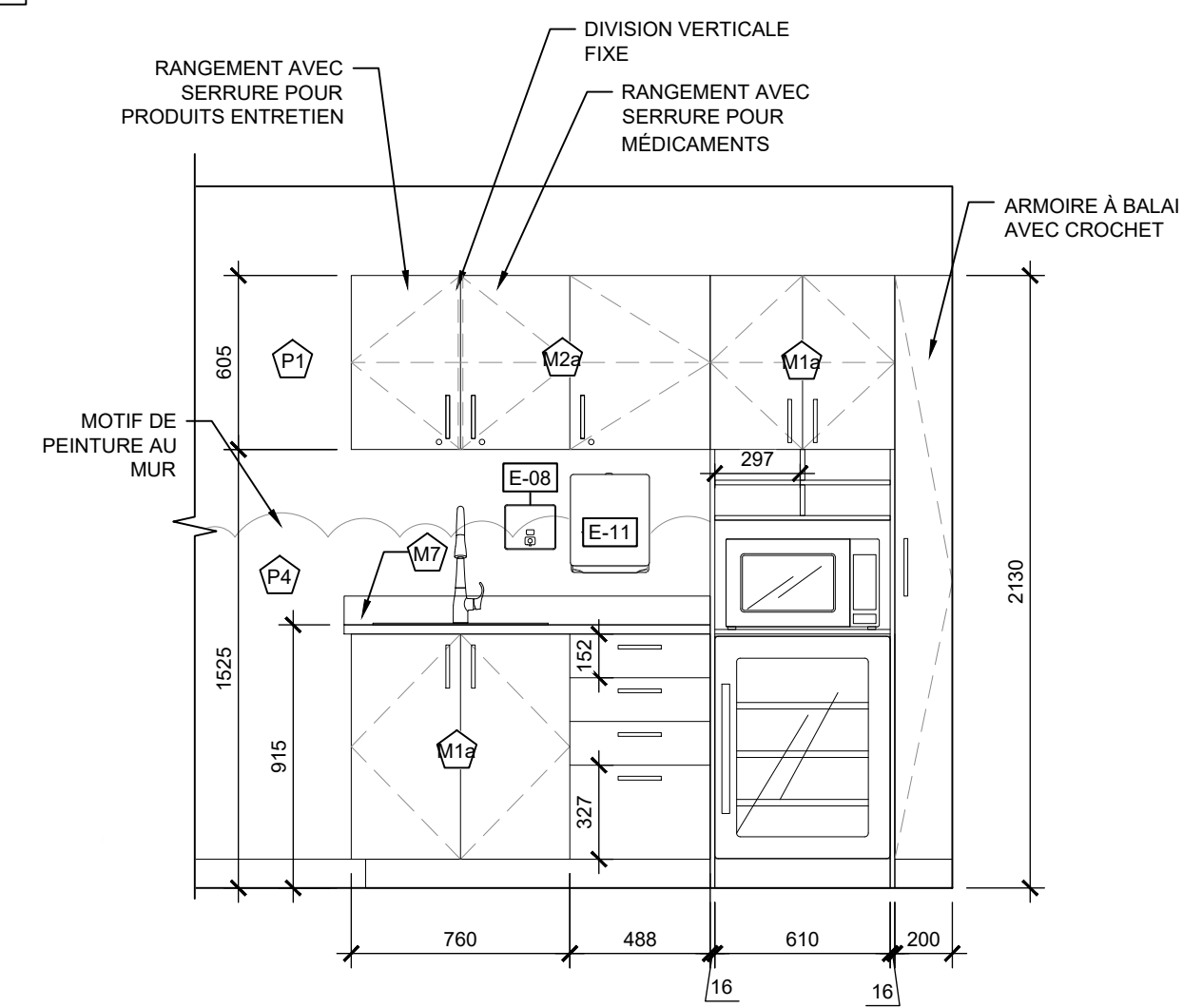

6 ÉLÉVATION MOBILIER M-05  
ÉCHELLE: 1/25

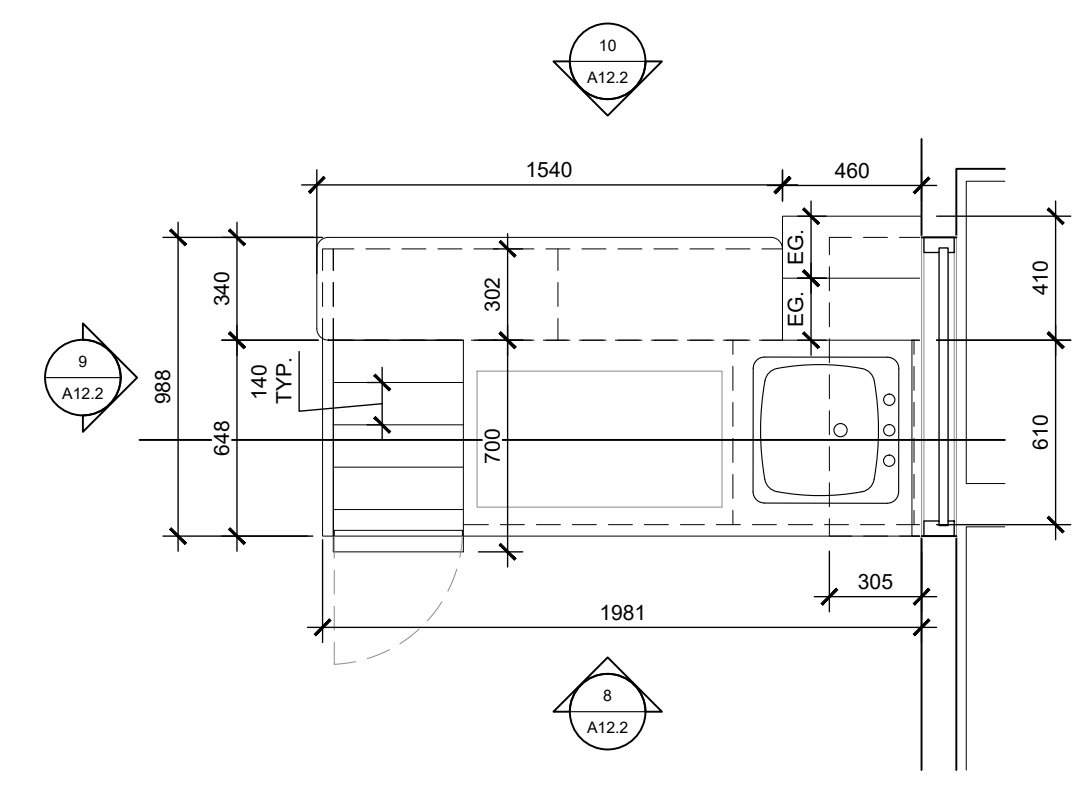

7 PLAN TYPE MOBILIER M-06  
ÉCHELLE: 1/25

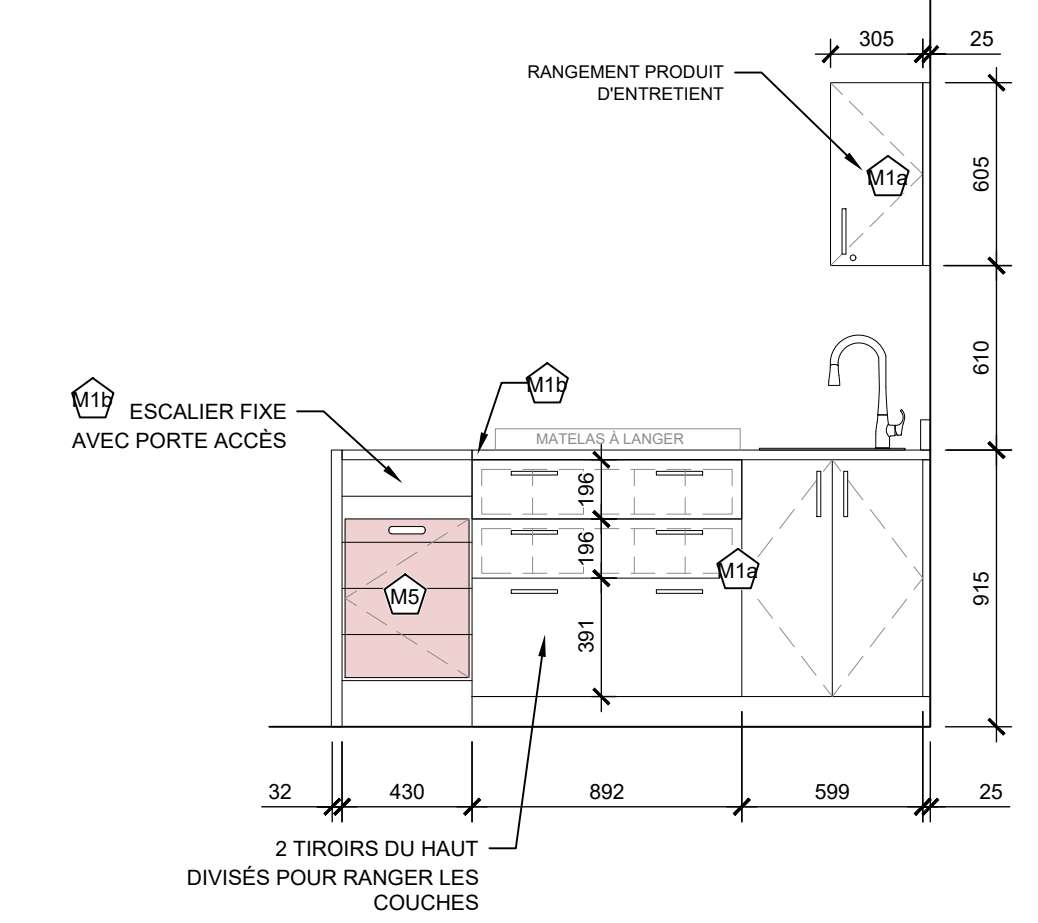

8 ÉLÉVATION MOBILIER M-06  
ÉCHELLE: 1/25

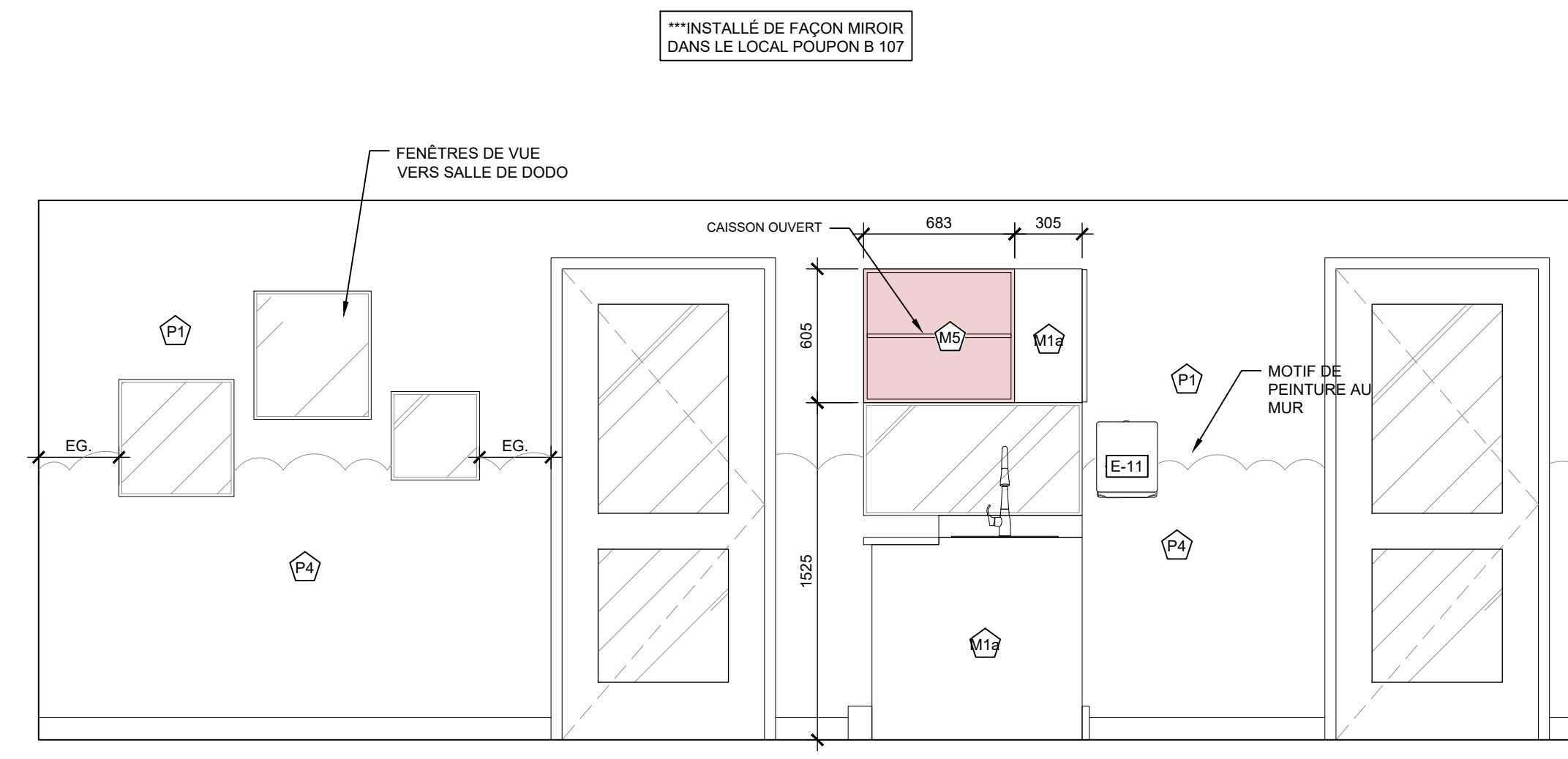

9 ÉLÉVATION MOBILIER M-06  
ÉCHELLE: 1/25

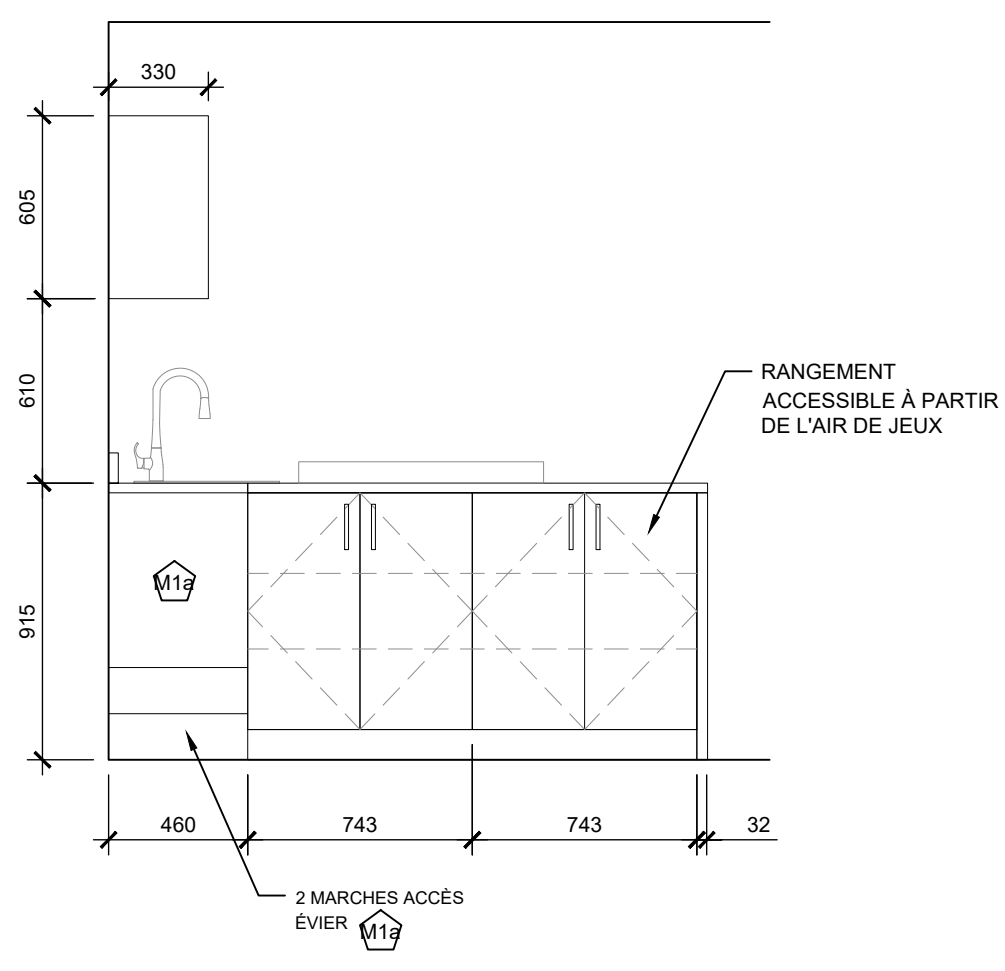

8 ÉLÉVATION MOBILIER M-06  
ÉCHELLE: 1/25

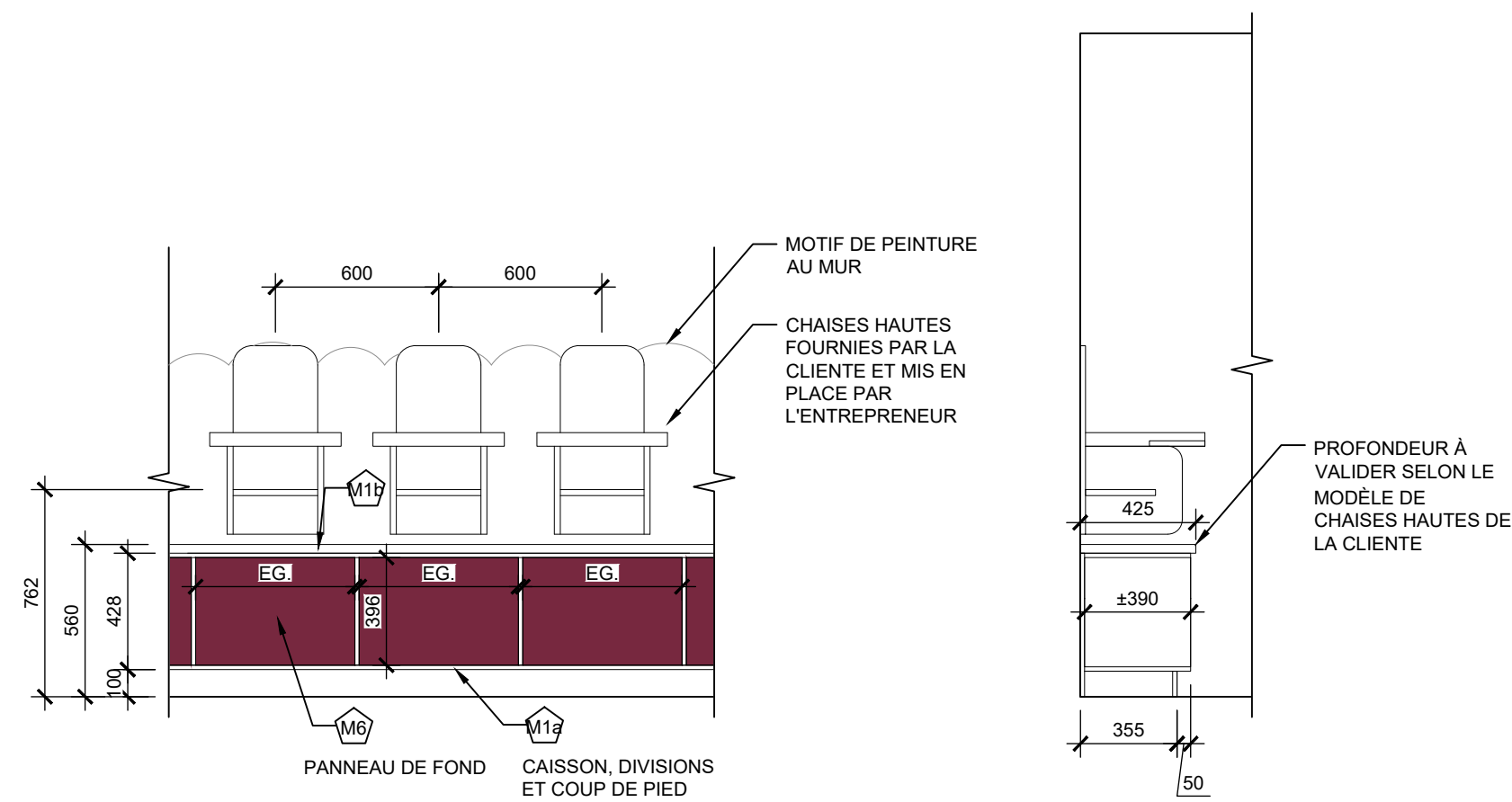

1 ÉLEVATION MOBILIER M-07  
A12.3 ÉCHELLE 1:25

2 VUE DE PROFIL MOBILIER M-07  
A12.3 ÉCHELLE 1:25

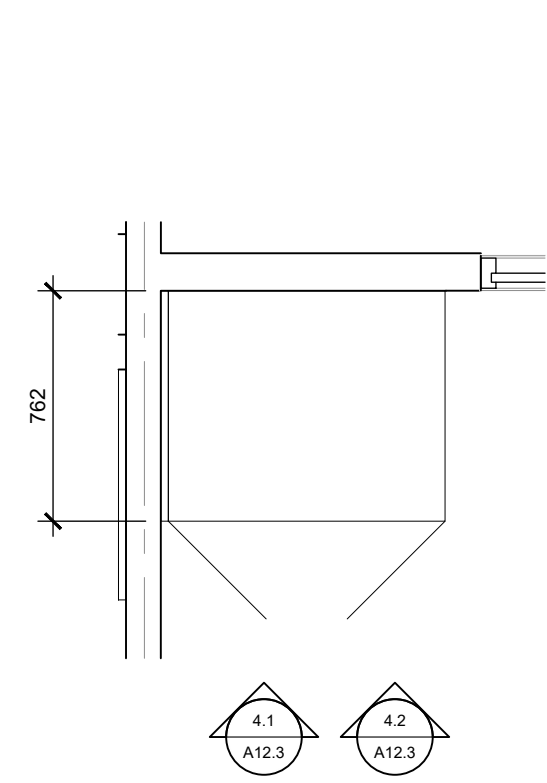

3 PLAN TYPE MOBILIER - M-10.1 ET M10.2  
A12.3 ÉCHELLE 1:25

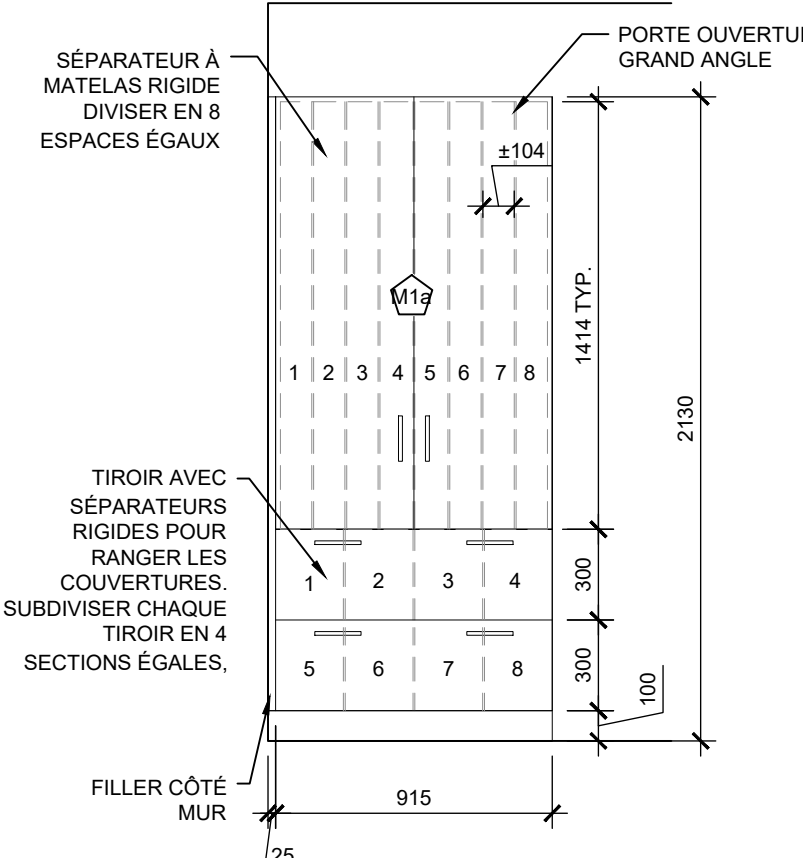

4.1 ÉLEVATION MOBILIER M-10.1 (8 PLACES)  
A12.3 ÉCHELLE 1:25

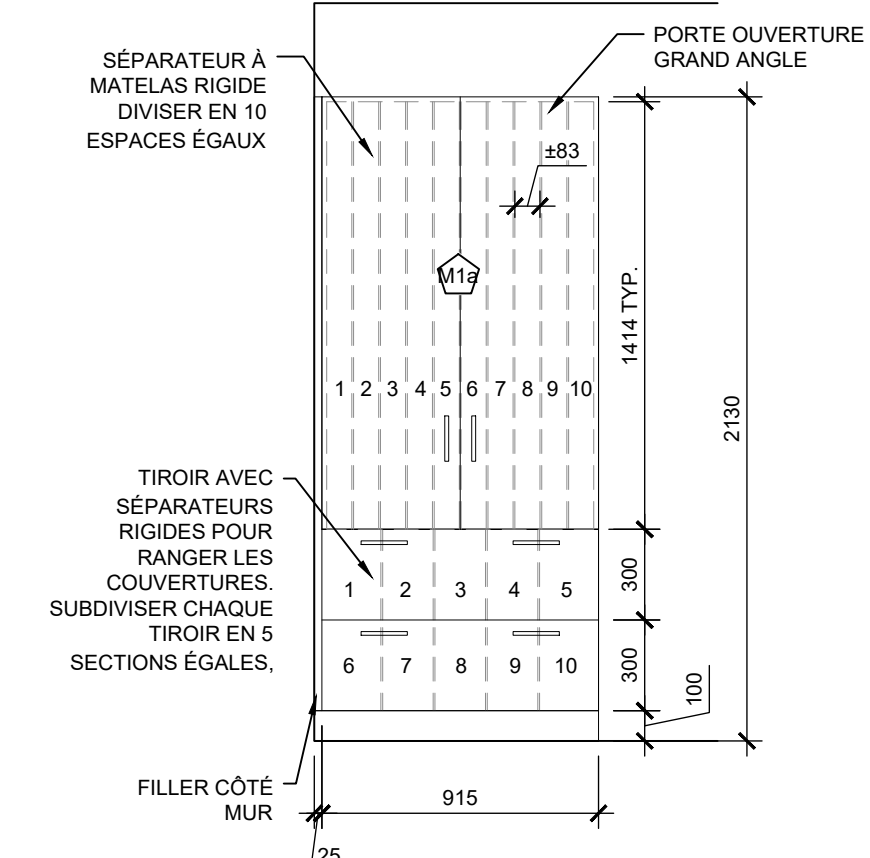

4.2 ÉLEVATION MOBILIER M-10.2 (10 PLACES)  
A12.3 ÉCHELLE 1:25

NOTES SPÉCIFIQUES DE MOBILIER

- TOUTES LES PORTES POUR PRODUITS D'ENTRETIEN ET MÉDICAMENTS SERONT MUNIES DE SERRURE DE TYPE TOT LOK.
- TOUTES LES CHARNIÈRES SERONT DISSIMULÉES DE TYPE EUROPÉENNE OUVERTURE 110° SUR AMORTISSEUR, SAUF SUR INDICATION CONTRAIRE.
- TOUTES LES COULISSES SERONT À ROULEMENT À BILLES SYNCHRONISÉES, PLEINE EXTENSIONS SUR AMORTISSEURS. HAUTEUR DE BÔTE ADAPTÉ À LA FAÇADE.
- FOURNIR ET INSTALLER DES LIMITATEURS D'OUVERTURE LÀ OU REQUIS POUR ÉVITER QUE LES PORTES ET POIGNÉES ENTRENT EN CONFLIT AVEC LES MURS OU TOUT AUTRE ÉLÉMENT.
- TOUS LES COMPTOIRS SONT EN STRATIFIÉ MOULÉ AVEC DOS ET NEZ ARRONDI PROFIL AU CHOIX DE L'ARCHITECTE, SAUF SUR INDICATION CONTRAIRE AUX PLANS.
- FOURNIR ET INSTALLER DES MOULURES DE PROTECTION D'ARÊTE EXTERNE, SUR TOUS LES PANNEAUX ET COMPTOIRS EN STRATIFIÉ QUI NE SONT PAS MOULÉ.

FINIS DE MOBILIER

- M19 MÉLAMINE (TFL) EFFET BOIS
- M19 STRATIFIÉ (HPL) EFFET BOIS
- M20 MÉLAMINE (TFL) EFFET BLANC
- M20 STRATIFIÉ (HPL) EFFET BLANC
- M4 STRATIFIÉ (HPL) COULEUR ACCENT VERT
- M4 STRATIFIÉ (HPL) COULEUR ACCENT BLEU
- M4 STRATIFIÉ (HPL) COULEUR ACCENT ROSE
- M4 STRATIFIÉ (HPL) COULEUR ACCENT FRAMBOISE
- M7 STRATIFIÉ (HPL) COULEUR EFFET QUARTZ BLANC

**CE DOCUMENT NE DOIT PAS ÊTRE UTILISÉ À DES FINS DE CONSTRUCTION**

S.I.C. TOUTES LES MESURES SONT EN MILLIMÈTRES

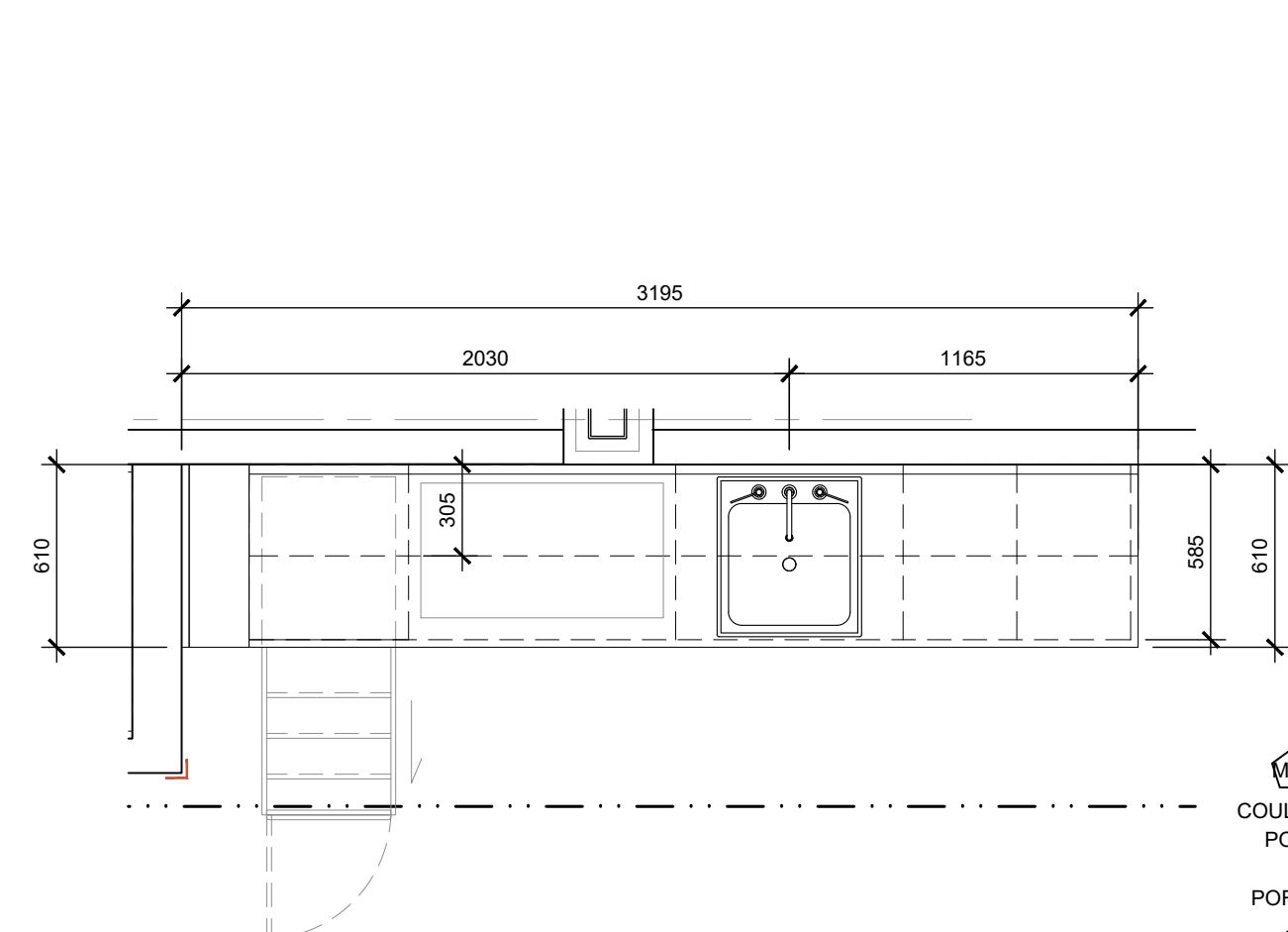

5 ÉLEVATION MOBILIER M-09  
A12.3 ÉCHELLE 1:25

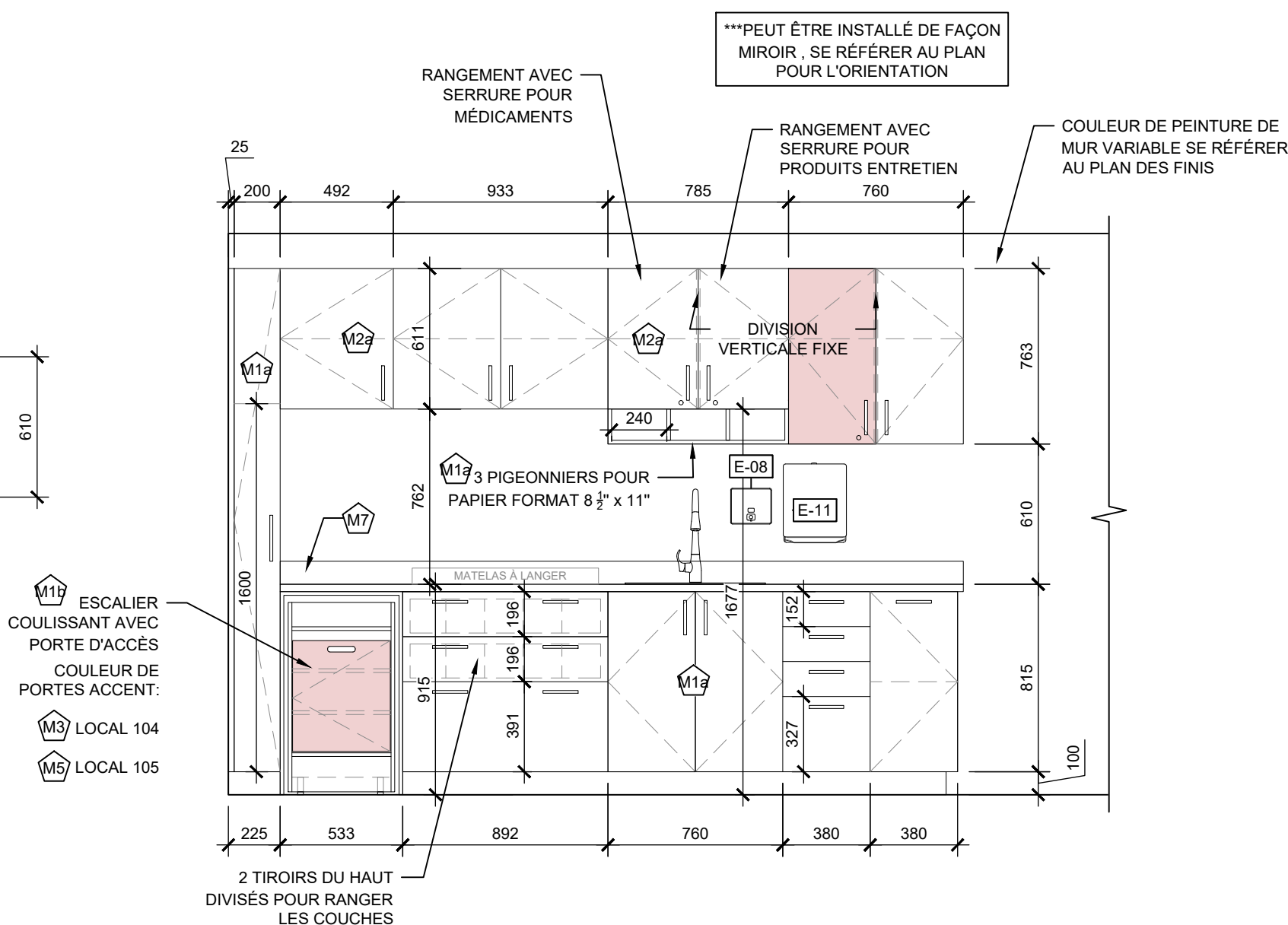

6 ÉLEVATION MOBILIER M-09  
A12.3 ÉCHELLE 1:25

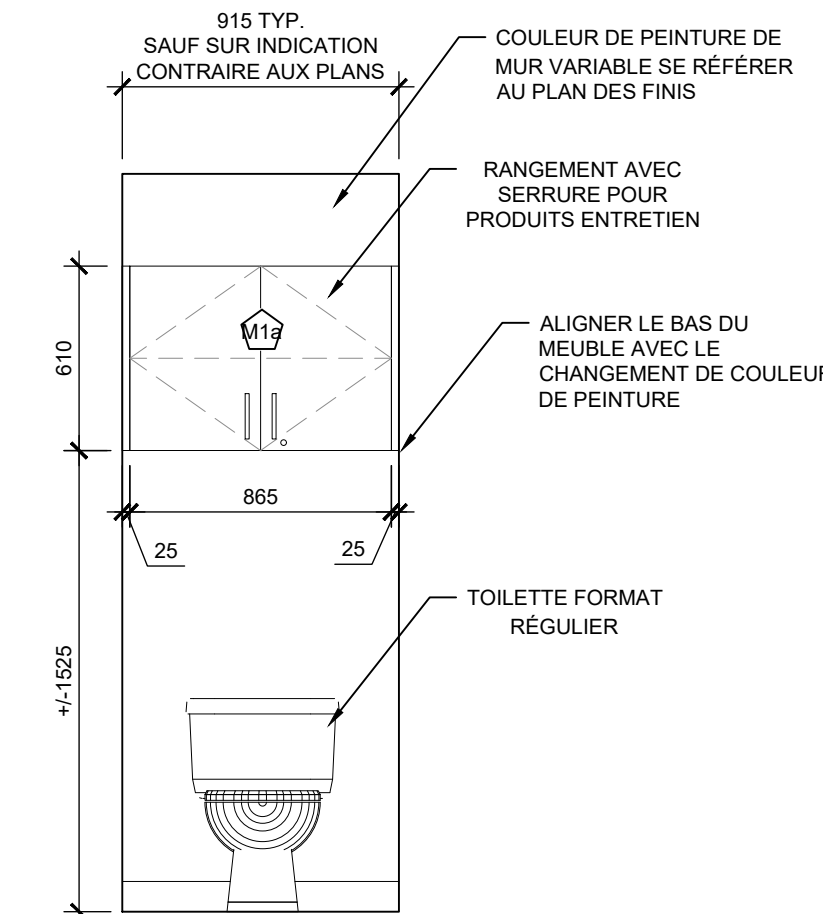

7 ÉLEVATION TYPE MOBILIER M-11  
A12.3 ÉCHELLE 1:25

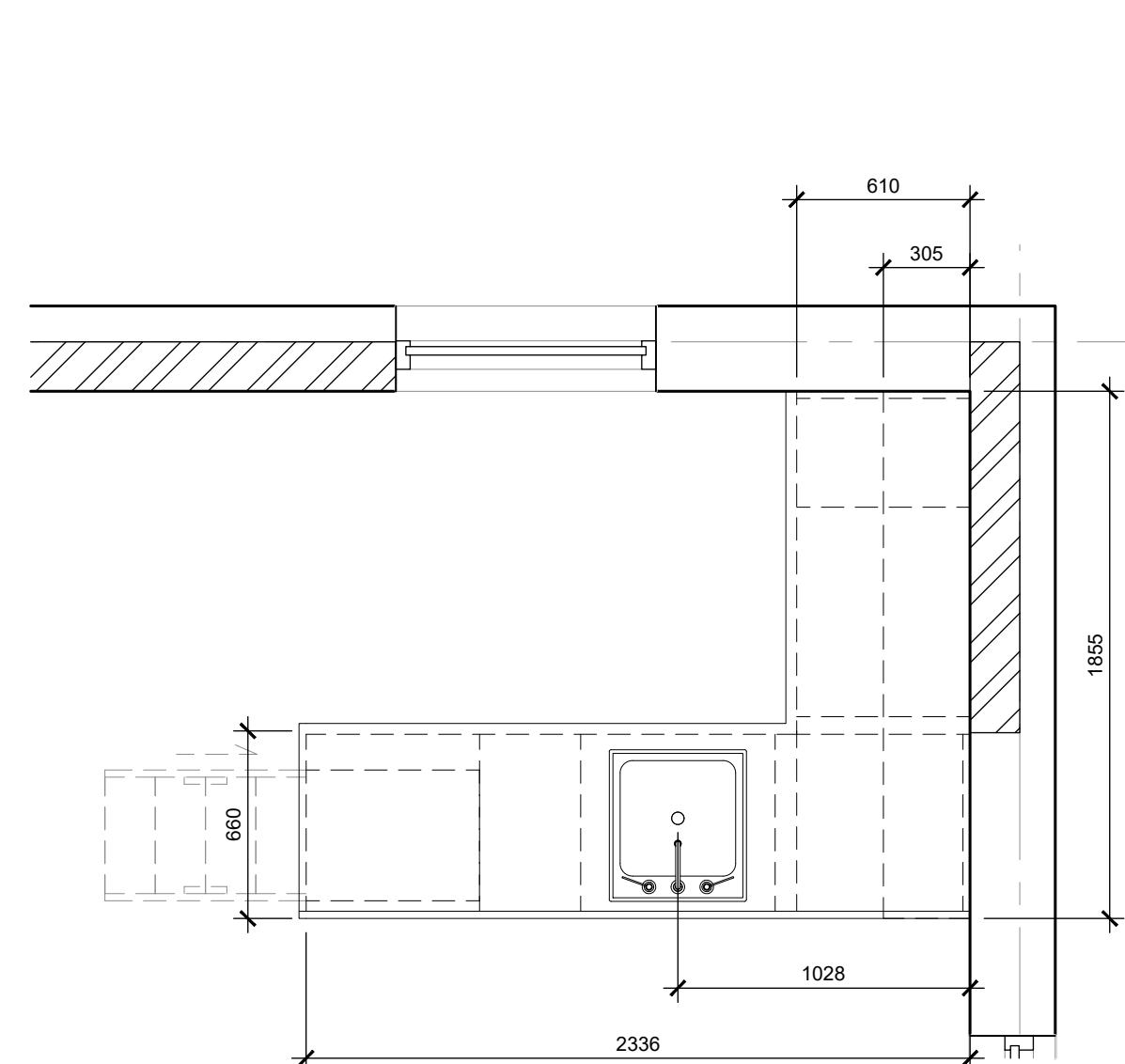

8 ÉLEVATION MOBILIER M-15  
A12.3 ÉCHELLE 1:25

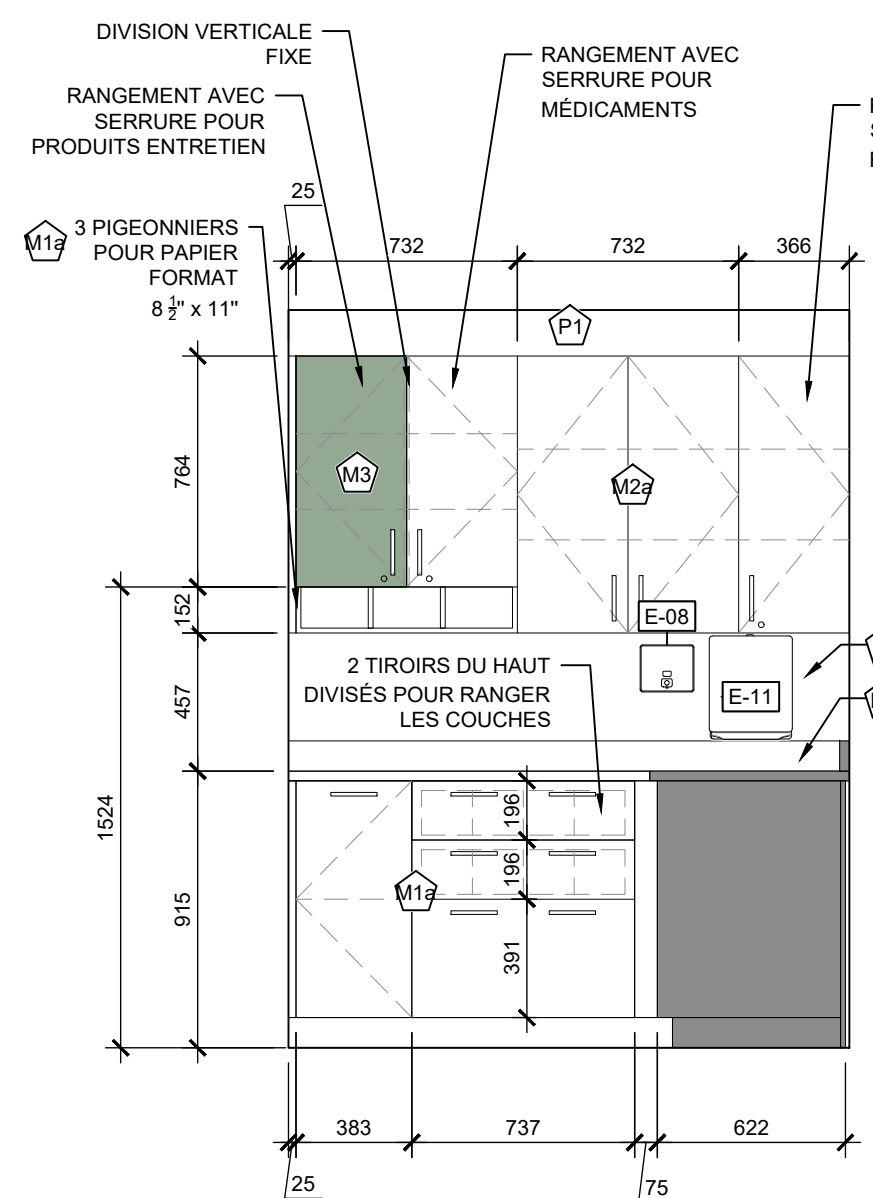

6 ÉLEVATION MOBILIER M-15  
A12.3 ÉCHELLE 1:25

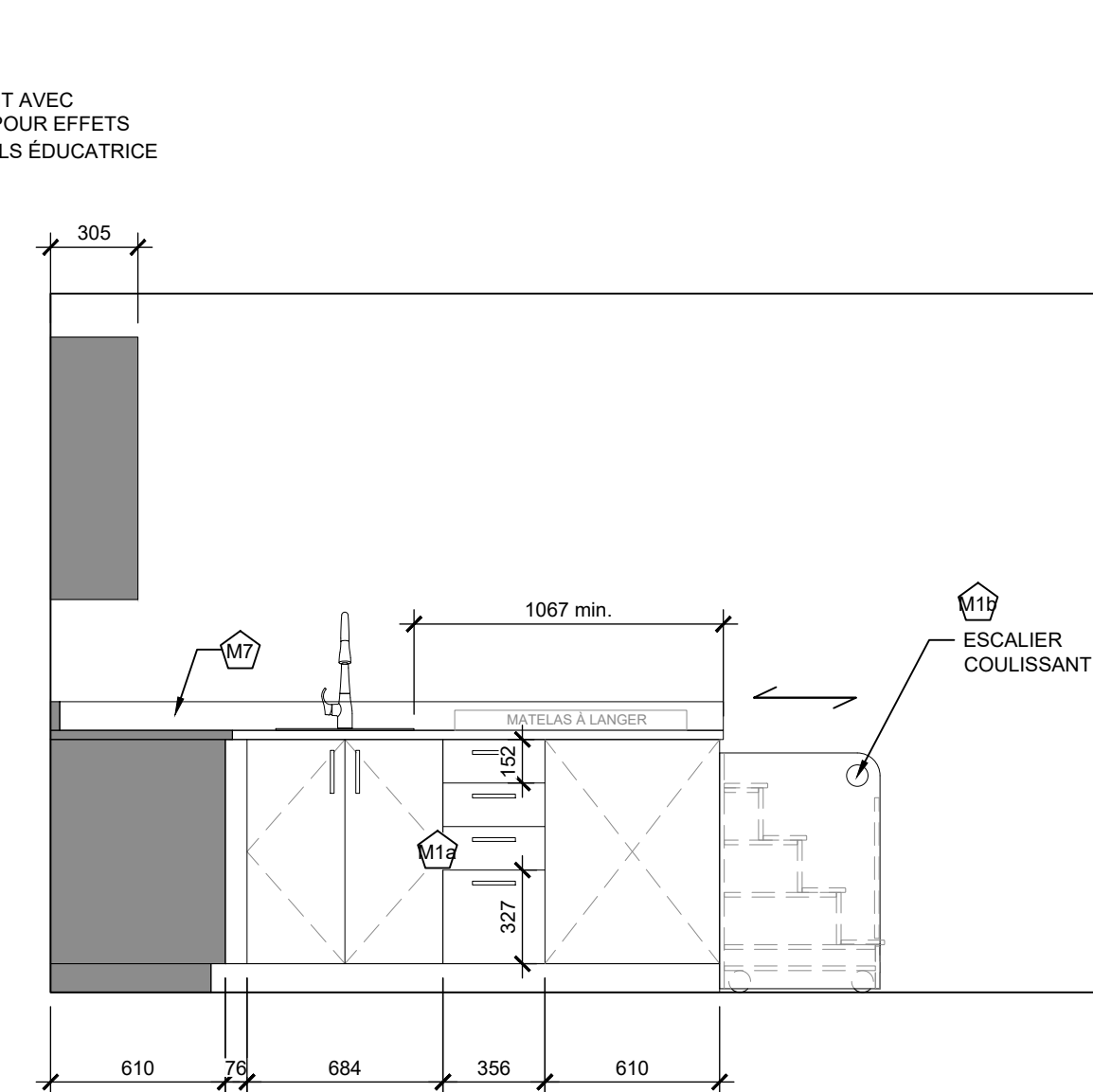

7 ÉLEVATION MOBILIER M-15  
A12.3 ÉCHELLE 1:25



8 ÉLEVATION MOBILIER M-15  
A12.3 ÉCHELLE 1:25

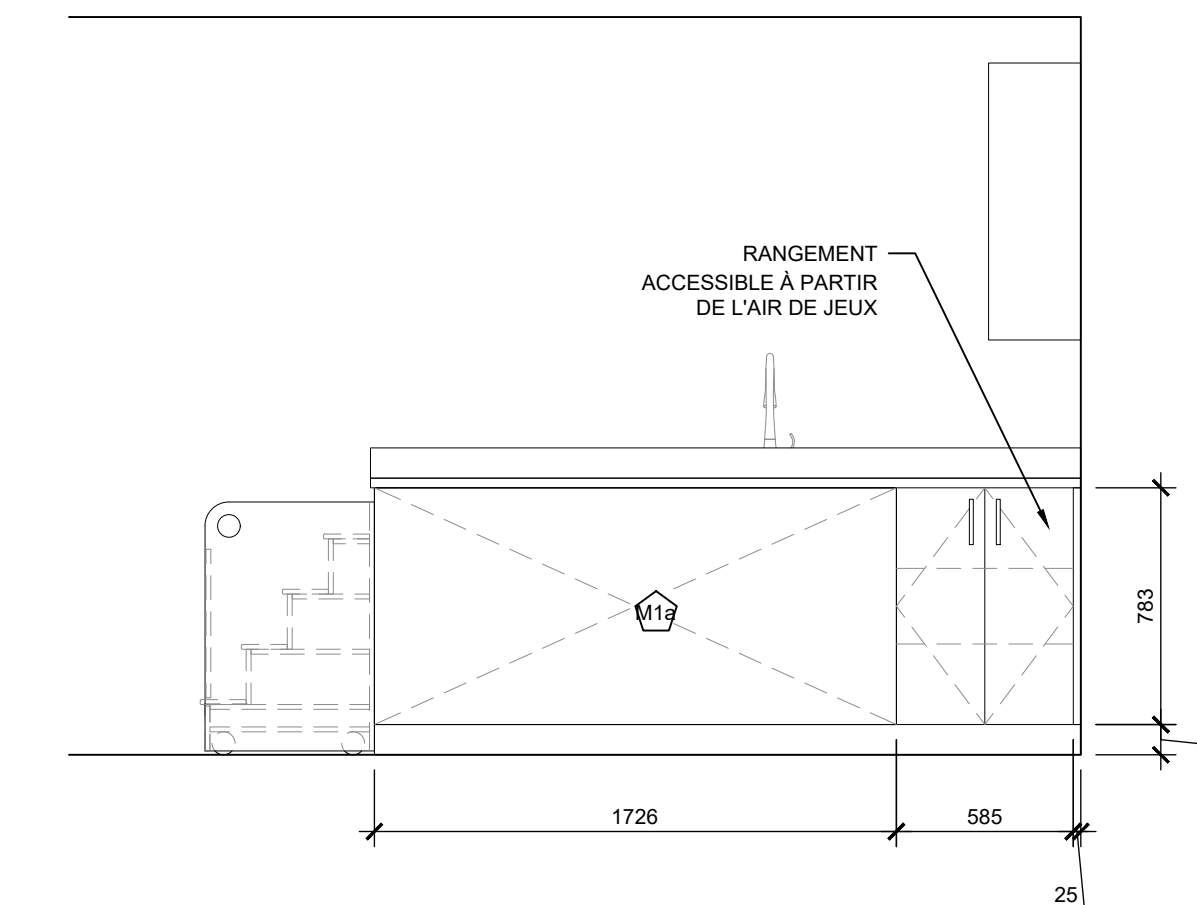

9 ÉLEVATION MOBILIER M-15  
A12.3 ÉCHELLE 1:25

**CLIENT:**  
CPE au pays de Cornemuse  
11 rue Roy, Gatineau, QC  
J8Y 6X6

**CONTACT :** Line Kelly  
dg@cpeaupaysdecornemuse.com

**PROJET:**  
Centre de la petite enfance  
au pays de Cornemuse  
59 Rue Principale, Aylmer,  
Gatineau, J9H 3L4

- ÉMISSIONS :**
- 2026/05/26 POUR APPEL D'OFFRES
  - 2026/04/10 POUR APPEL D'OFFRES (MFA)
  - 2026/03/20 POINT D'INFORMATION MFA
  - 2026/03/12 DÉPÔT MFA
  - 2025/12/18 APPROBATION MFA
  - 2025/12/04 MOBILIER POUR COMMENTAIRES
  - 2025/11/27 AMÉNAGEMENT POUR COMMENTAIRES
  - 2025/11/14 AMÉNAGEMENT POUR COMMENTAIRES
  - 2025/04/08 REMISE PIA
  - 2025/03/27 POUR COORDINATION
  - 2024/12/17 POUR COORDINATION

**DESSIN:**

MOBILIER

VÉRIFIÉ PAR : M.-E. SIMARD  
DESSINÉ PAR : GEN, JFM, ALC, JOD  
PAGE: A12.3

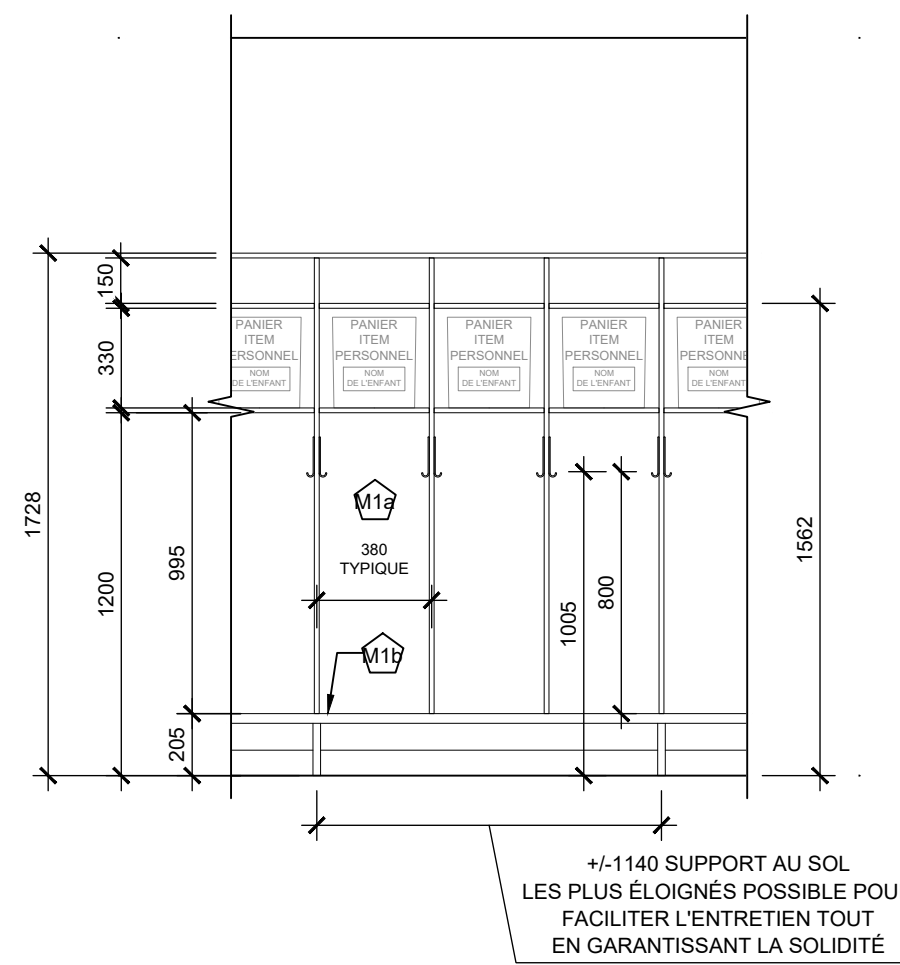

1 ÉLÉVATION TYPE MOBILIER M-13  
ÉCHELLE: 1/25

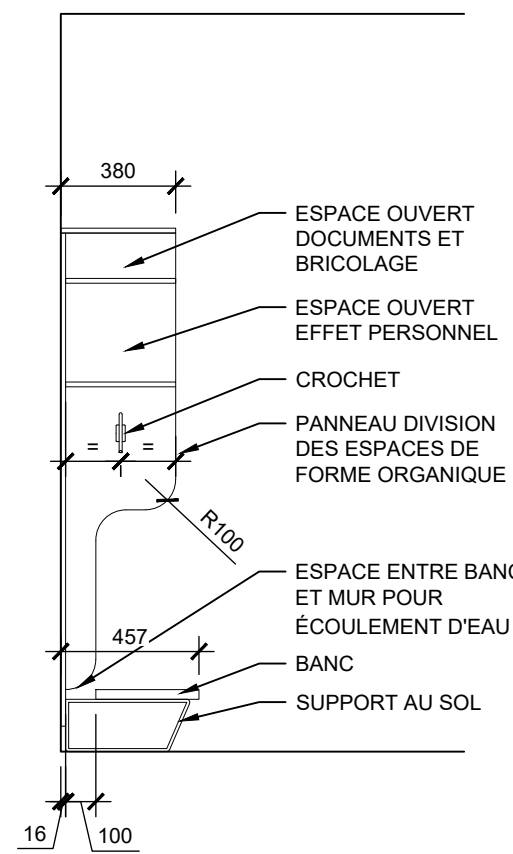

2 VUE DE PROFIL MOBILIER M-13  
ÉCHELLE: 1/25

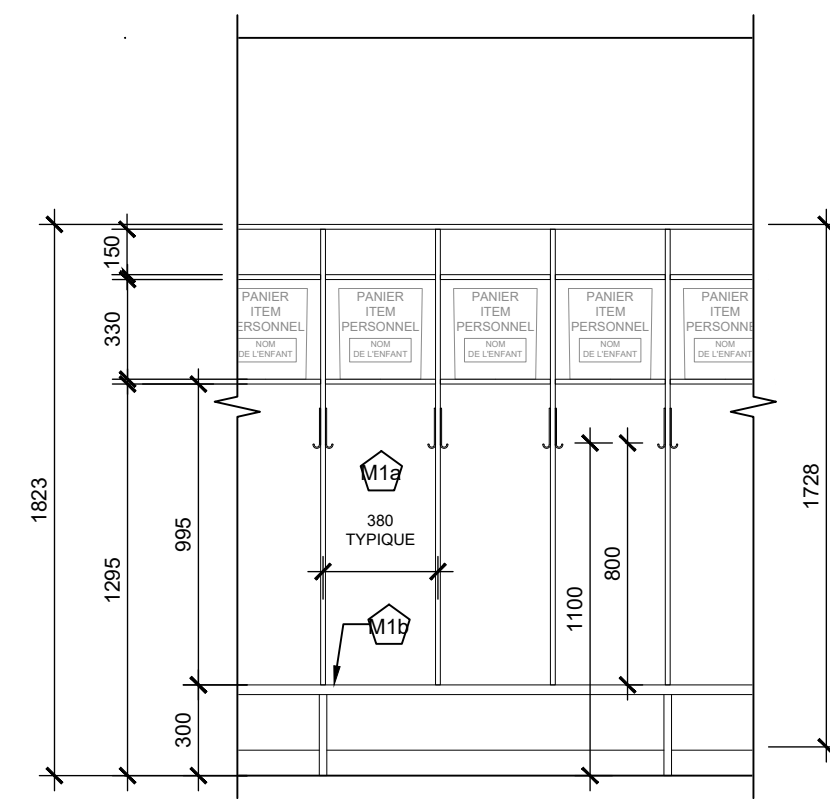

3 ÉLÉVATION TYPE MOBILIER M-14  
ÉCHELLE: 1/25

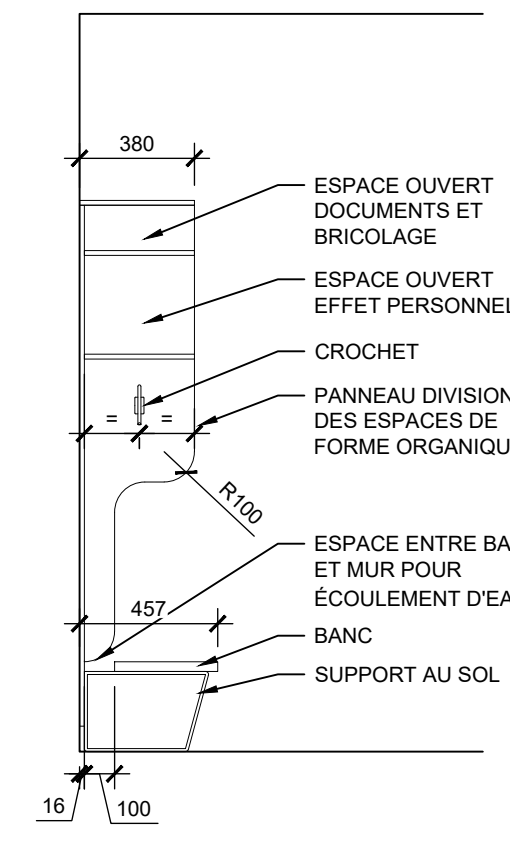

4 VUE DE PROFIL MOBILIER M-14  
ÉCHELLE: 1/25

NOTES SPÉCIFIQUES DE MOBILIER

- TOUTES LES PORTES POUR PRODUITS D'ENTRETIEN ET MÉDICAMENTS SERONT MUNIES DE SERRURE DE TYPE TOT LOK.
- TOUTES LES CHARNIÈRES SERONT DISSIMULÉES DE TYPE EUROPÉENNE OUVERTURE 110° SUR AMORTISSEUR, SAUF SUR INDICATION CONTRAIRE.
- TOUTES LES COULISSES SERONT À ROULEMENT À BILLES SYNCHRONISÉES, PLEINE EXTENSIONS SUR AMORTISSEURS. HAUTEUR DE BOÎTE ADAPTÉ À LA FAÇADE.
- FOURNIR ET INSTALLER DES LIMITATEURS D'OUVERTURE LA OU REQUIS POUR ÉVITER QUE LES PORTES ET POIGNÉES ENTRENT EN CONFLIT AVEC LES MURS OU TOUT AUTRE ÉLÉMENT.
- TOUS LES COMPTOIRS SONT EN STRATIFIÉ MOULÉ AVEC DOS ET NEZ ARRONDI PROFIL AU CHOIX DE L'ARCHITECTE, SAUF SUR INDICATION CONTRAIRE AUX PLANS.
- FOURNIR ET INSTALLER DES MOULURES DE PROTECTION D'ARÊTE EXTERNE, SUR TOUS LES PANNEAUX ET COMPTOIRS EN STRATIFIÉ QUI NE SONT PAS MOULÉ.

FINIS DE MOBILIER

- M17 MÉLAMINE (TFL) EFFET BOIS
- M19 STRATIFIÉ (HPL) EFFET BOIS
- M27 MÉLAMINE (TFL) EFFET BLANC
- M29 STRATIFIÉ (HPL) EFFET BLANC
- M3 STRATIFIÉ (HPL) COULEUR ACCENT VERT
- M4 STRATIFIÉ (HPL) COULEUR ACCENT BLEU
- M5 STRATIFIÉ (HPL) COULEUR ACCENT ROSE
- M6 STRATIFIÉ (HPL) COULEUR ACCENT FRAMBOISE
- M7 STRATIFIÉ (HPL) COULEUR EFFET QUARTZ BLANC

**CE DOCUMENT NE DOIT PAS ÊTRE UTILISÉ À DES FINS DE CONSTRUCTION**

S.I.C. TOUTES LES MESURES SONT EN MILLIMÈTRES

SCEAU:

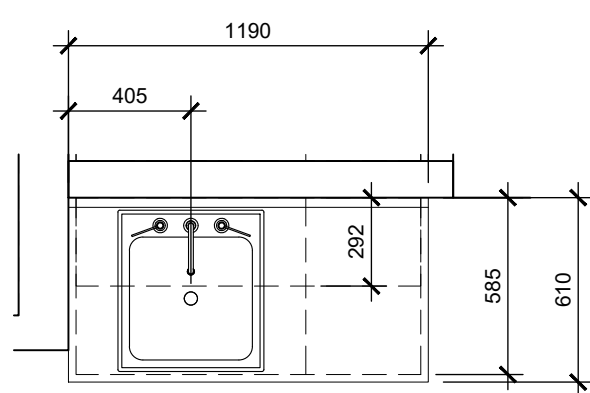

5 PLAN TYPE MOBILIER - M-16  
ÉCHELLE: 1/25

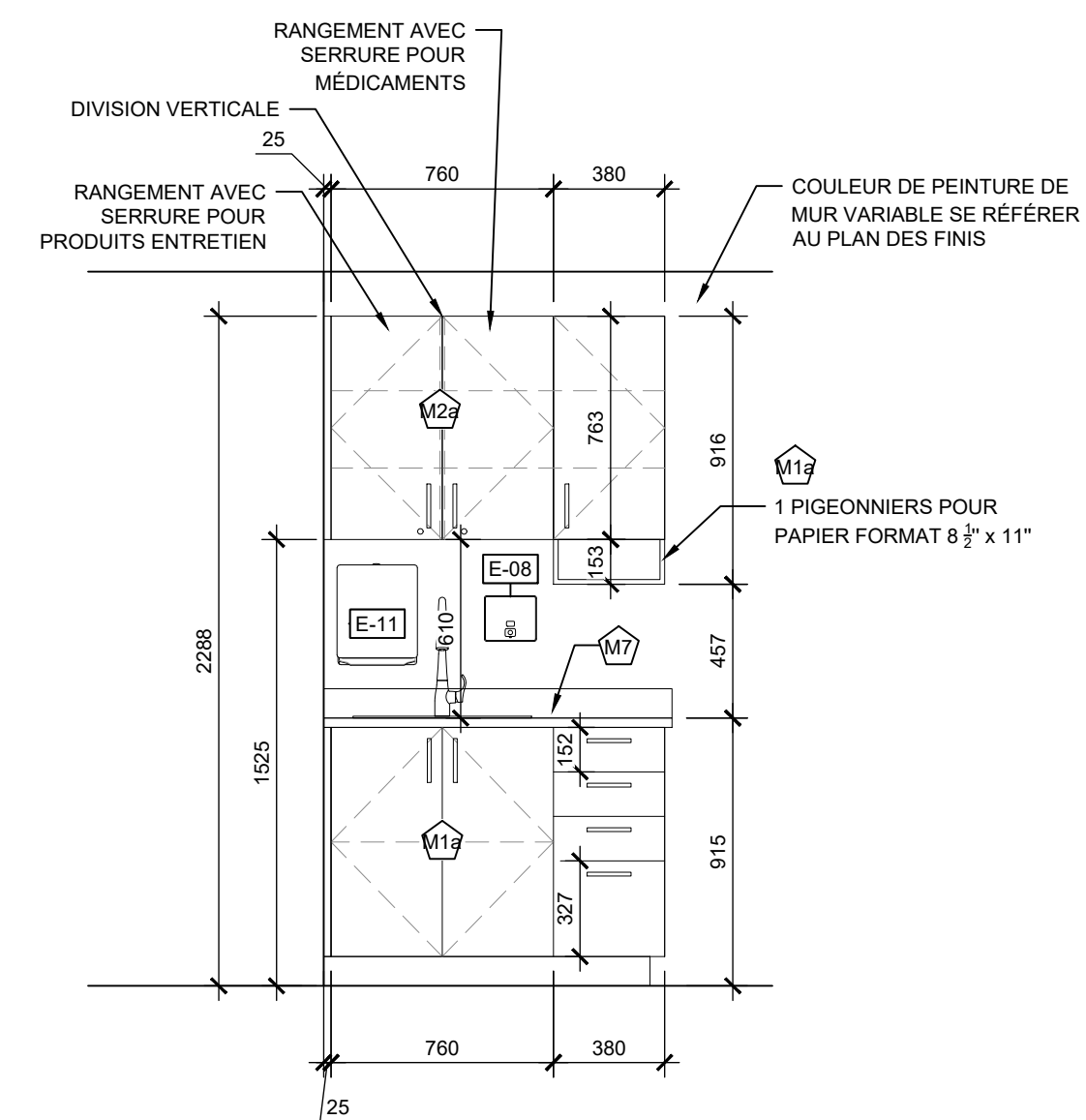

6 ÉLÉVATION MOBILIER M-16  
ÉCHELLE: 1/25

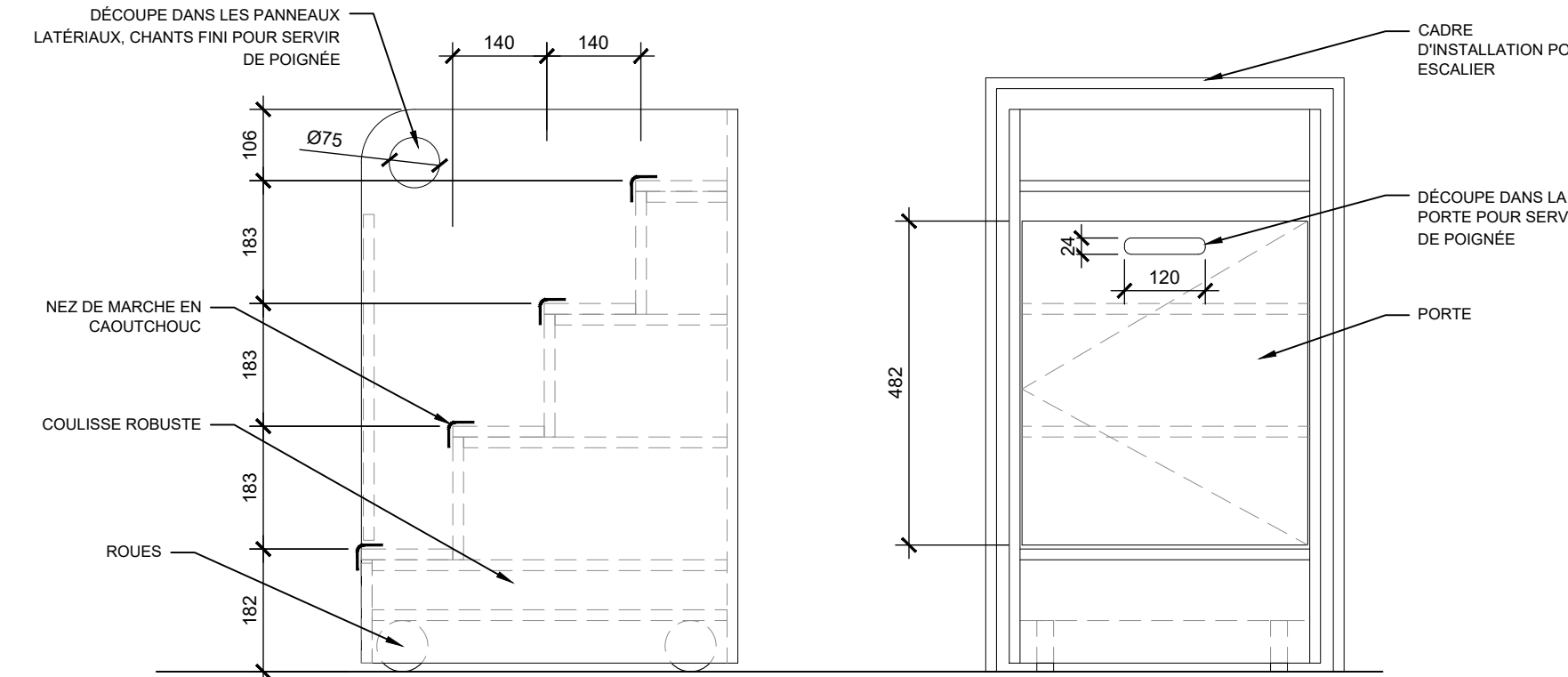

7 DÉTAIL ESCALIER RÉTRACTABLE SUR COULISSES ET ROULETTES  
ÉCHELLE: 1/10

CLIENT:

CPE au pays de Cornemuse  
11 rue Roy, Gatineau, QC  
J8Y 6X6

CONTACT : Line Kelly  
dg@cpeaupaysdecornemuse.com

PROJET:

Centre de la petite enfance  
au pays de Cornemuse  
59 Rue Principale, Aylmer,  
Gatineau, J9H 3L4

ÉMISSIONS :

2026/05/26	POUR APPEL D'OFFRES
2026/04/10	POUR APPEL D'OFFRES (MFA)
2026/03/20	POINT D'INFORMATION MFA
2026/03/12	DÉPÔT MFA
2025/12/18	APPROBATION MFA
2025/12/04	MOBILIER POUR COMMENTAIRES
2025/11/27	AMÉNAGEMENT POUR COMMENTAIRES
2025/11/14	AMÉNAGEMENT POUR COMMENTAIRES
2025/04/08	REMISE PIA
2025/03/27	POUR COORDINATION
2024/12/17	POUR COORDINATION

DESSIN:

MOBILIER

VÉRIFIÉ PAR :  
M.-E. SIMARD

DESSINÉ PAR :  
GEN, JFM,  
ALC, JOD

PAGE:

A12.4

\*ÉCHELLE MÉTRIQUE INDIQUÉE

**BORDEREAU DES PORTES ET CADRES**

NO	LOCALISATION	CADRE		PORTE				TYPE DE VITRAGE	ULC (MIN.)	GROUPES DE QUINCAILLERIE	NOTES/COMMENTAIRES
		MODÈLE	MATÉRIAU	MODÈLE	MATÉRIAU	LARGEUR	HAUTEUR				
<b>PORTES DU REZ-DE-JARDINS</b>											
PX01	EXTÉRIEUR	1	ACIER	A	ACIER ISOLÉ	965	2133	THTR	-	02	
PE001	ESC.	1	ACIER	B	ACIER	915	2133	VSA	45min	03A	
P001	SALLE DE LAVAGE	1	ACIER	C	BOIS	915	2133	-	-	06	
P002	SALLE DU PERSONNEL	1	ACIER	C	BOIS	915	2133	-	-	04	PEINT EN P5
P003A	SALLE MULTI-USAGE	1	ACIER	D	BOIS	915	2133	TR.	-	10	PEINT EN P4
P003B	RANGEMENT 003-B	1	ACIER	C	BOIS	915	2133	-	-	06	PEINT EN P7
P003C	SALLE DE TOILETTE 003-C	1	ACIER	C	BOIS	915	2133	-	-	11	PEINT EN P6
P004	CONCIÉRGERIE 004	1	ACIER	C	ACIER	760	2133	-	45min	07	
P005	SALLE MÉCANIQUE 004	1	ACIER	C	ACIER	915	2133	-	45min	07	
<b>PORTE DU NIVEAU 01</b>											
PX02	EXTÉRIEUR	1	ACIER	A	ACIER ISOLER	965	2133	THTR	-	01A	
PX03	EXTÉRIEUR	VOIR F06	ACIER	A	ACIER ISOLER	965	2133	THTR	-	02	VOIR LES ÉLÉVATIONS DES FENÊTRES EXTÉRIEURES
PX04	EXTÉRIEUR	VOIR F09	ACIER	A	ACIER ISOLER	965	2133	THTR	-	01B	VOIR LES ÉLÉVATIONS DES FENÊTRES EXTÉRIEURES
PX05	EXTÉRIEUR	VOIR F10	ACIER	A	ACIER ISOLER	965	2133	THTR	-	02	VOIR LES ÉLÉVATIONS DES FENÊTRES EXTÉRIEURES
PX06	EXTÉRIEUR	VOIR F11	ACIER	A	ACIER ISOLER	965	2133	THTR	-	01B	VOIR LES ÉLÉVATIONS DES FENÊTRES EXTÉRIEURES
PE101	ESC. / VESTIBULE	2	ACIER	B	ACIER	915	2133	VSA	45min	03B	
PE102	ESC. / VESTIBULE	2	ACIER	B	ACIER	915	2133	VSA	45min	03B	
PC101	CORRIDOR	1	ACIER	C	ACIER	915	2133	-	45min	10-A	
PG101	CONCIÉRGERIE PG101	1	ACIER	C	BOIS	760	2133	-	-	06	
P101	BUREAU 101	1	ACIER	C	BOIS	915	2133	-	-	04	PEINT EN P5
P102	BUREAU 102	1	ACIER	C	BOIS	915	2133	-	-	04	PEINT EN P4
P103	CLASSE POUPONS-A	8	ACIER	D	BOIS	915	2133	TR.	-	09	PEINT EN P4
P103B	SALLE REPOS-B	1	ACIER	D	BOIS	915	2133	TR.	-	10	PEINT EN P5
P103C	SALLE REPOS-C	1	ACIER	D	BOIS	915	2133	TR.	-	10	PEINT EN P5
P104	CLASSE 18 MOIS-A	3	ACIER	D	BOIS	915	2133	TR.	-	09	PEINT EN P2
P104A	W.C.	4	BOIS	E	BOIS	815	2033	-	-	12	
P105	CLASSE 18 MOIS-B	1	ACIER	D	BOIS	915	2133	TR.	-	09	PEINT EN P5
P105A	W.C.	4	BOIS	E	BOIS	762	2033	-	-	12	
P106	SALLE DE TOILETTE UNI.	1	ACIER	C	BOIS	915	2133	-	-	11	
P107	CLASSE POUPONS-B	6	ACIER	D	BOIS	915	2133	TR.	-	09	PEINT EN P4
P107A	W.C.	4	BOIS	E	BOIS	762	2033	-	-	12	PEINT EN P5
P107B	SALLE DE REPOS 107-B	1	ACIER	D	BOIS	915	2133	TR.	-	10	PEINT EN P5
P107C	SALLE DE REPOS 107-C	1	ACIER	D	BOIS	915	2133	TR.	-	10	PEINT EN P5
P108	CUISINE 108	1	BOIS	F	BOIS	915	2133	TR.	-	05	
<b>PORTE DU NIVEAU 02</b>											
PE201	ESC.	1	ACIER	B	ACIER	915	2133	VSA	45min	03-B	
PE202	ESC.	1	ACIER	B	ACIER	915	2133	VSA	45min	03-B	
C201	CORRIDOR	1	ACIER	C	ACIER	915	2133	-	45min	10-A	
G201	CONCIÉRGERIE PG201	1	ACIER	C	BOIS	560	2133	-	-	06	PEINT EN P7
P201	CLASSE 3 ANS - A	7	ACIER	D	BOIS	915	2133	-	-	09	
P201A	W.C. 201A	4	BOIS	E	BOIS	762	2033	-	-	12	
P201B	ENTRE CLASSES	4	BOIS	E	BOIS	915	2133	-	-	08	PEINT EN P7
P202	CLASSE 3 ANS - B	7	ACIER	D	BOIS	915	2133	-	-	09	PEINT EN P7
P202A	W.C. 202A	4	BOIS	E	BOIS	762	2033	-	-	12	
P202B	ENTRE CLASSES	4	BOIS	E	BOIS	915	2133	-	-	08	PEINT EN P6
P203	CLASSE 3 ANS - C	7	ACIER	D	BOIS	915	2133	-	-	09	PEINT EN P6
P203A	W.C. 203A	4	BOIS	E	BOIS	762	2033	-	-	12	
P204	CLASSE 4 ANS A	7	ACIER	D	BOIS	915	2133	-	-	10	PEINT EN P5
P204A	W.C. 204A	4	BOIS	E	BOIS	762	2033	-	-	12	
P204B	ENTRE CLASSES	4	BOIS	E	BOIS	915	2133	-	-	09	
P205	CLASSE 4 ANS A	3	ACIER	D	BOIS	915	2133	-	-	09	PEINT EN P5
P205A	W.C. 204A	4	BOIS	E	BOIS	762	2033	-	-	12	
P206	CLASSE COMBINÉE 18 MOIS D ET 2 ANS	3	ACIER	D	BOIS	915	2133	-	-	09	PEINT EN P5
P205A	W.C. 206A	4	BOIS	E	BOIS	762	2033	-	-	12	PEINT EN P5

**ÉLÉVATIONS DES CADRES ET FENÊTRES INTÉRIEURES**

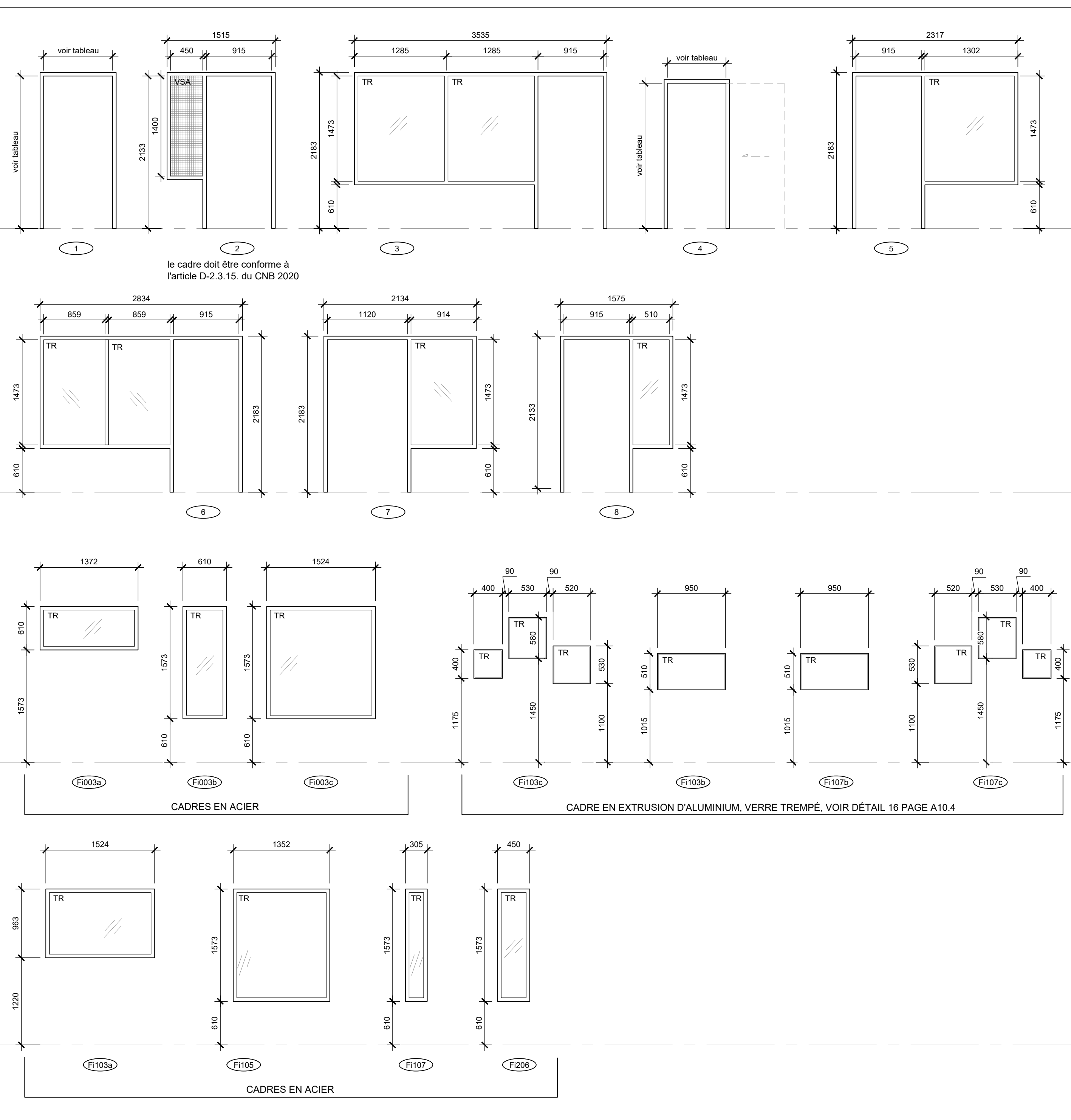

**LÉGENDE VITRAGE**

THTR : VERRE THERMOS TREMPÉ  
 TH : VERRE THERMOS  
 TR : VERRE TREMPÉ  
 VSA: VERRE DE SÉCURITÉ ARMÉ CONFORME À LA NORME CAN/CSB-12.11-M, SURFACE MAXIMALE DE 0.8m²  
 ULC : VERRE COUPE-FEU HOMOLOGUÉ S101

**ÉLÉVATIONS DES PORTES**

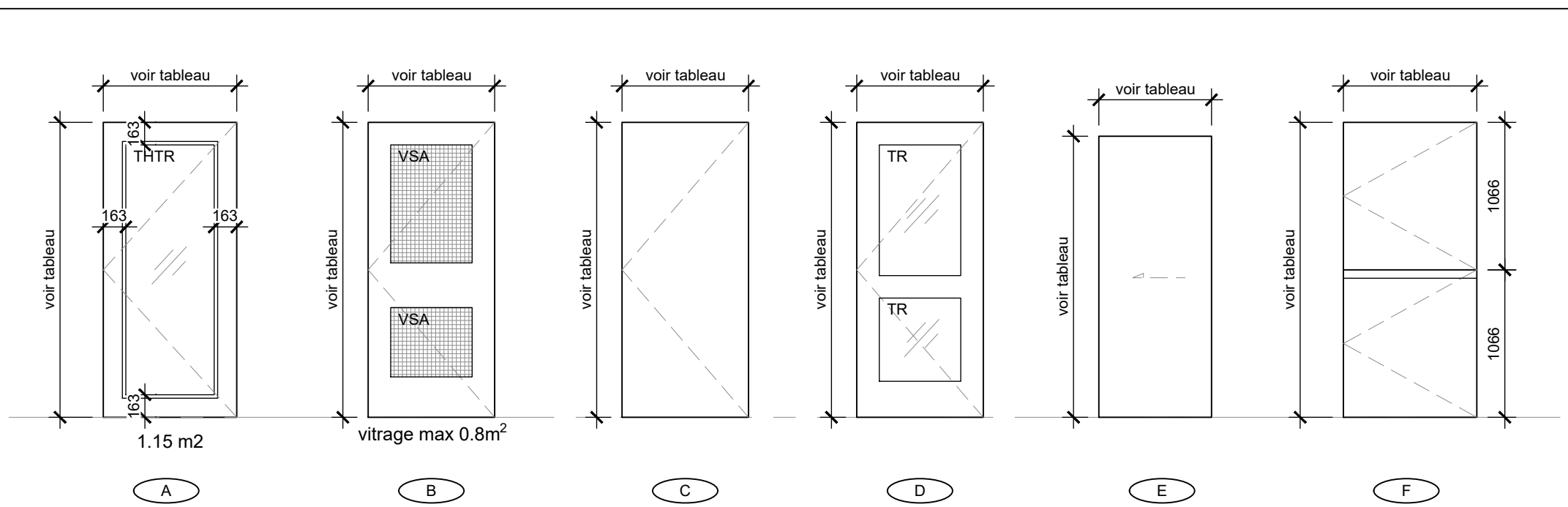

**CE DOCUMENT NE DOIT PAS ÊTRE UTILISÉ À DES FINS DE CONSTRUCTION**

S.I.C. TOUTES LES MESURES SONT EN MILLIMÈTRES

**SCEAU:**

**CLIENT:**  
 CPE au pays de Cornemuse  
 11 rue Roy, Gatineau, QC J8Y 6X6  
**CONTACT :** Line Kelly  
 dg@cpeaupaysdecornemuse.com

**PROJET:**  
 Centre de la petite enfance au pays de Cornemuse  
 59 Rue Principale, Aylmer, Gatineau, J9H 3L4

**ÉMISSIONS :**

2026/05/26	POUR APPEL D'OFFRES
2026/04/10	POUR APPEL D'OFFRES (MFA)
2026/03/20	POINT D'INFORMATION MFA
2026/03/12	DÉPÔT MFA
2025/12/18	APPROBATION MFA
2025/12/04	MOBILIER POUR COMMENTAIRES
2025/11/27	AMÉNAGEMENT POUR COMMENTAIRES
2025/11/14	AMÉNAGEMENT POUR COMMENTAIRES
2025/04/08	REMISE PIA
2025/03/27	POUR COORDINATION
2024/12/17	POUR COORDINATION

**DESSIN:**  
 TABLEAU DES PORTES ET CADRES  
 \*ÉCHELLE MÉTRIQUE INDIQUÉE

**VÉRIFIÉ PAR :**  
 M.-E. SIMARD

**DESSINÉ PAR :**  
 GEN, JFM, ALC, JOD

**PAGE:**  
**A13.1**

ÉLÉVATIONS FENÊTRES EXTÉRIEURES

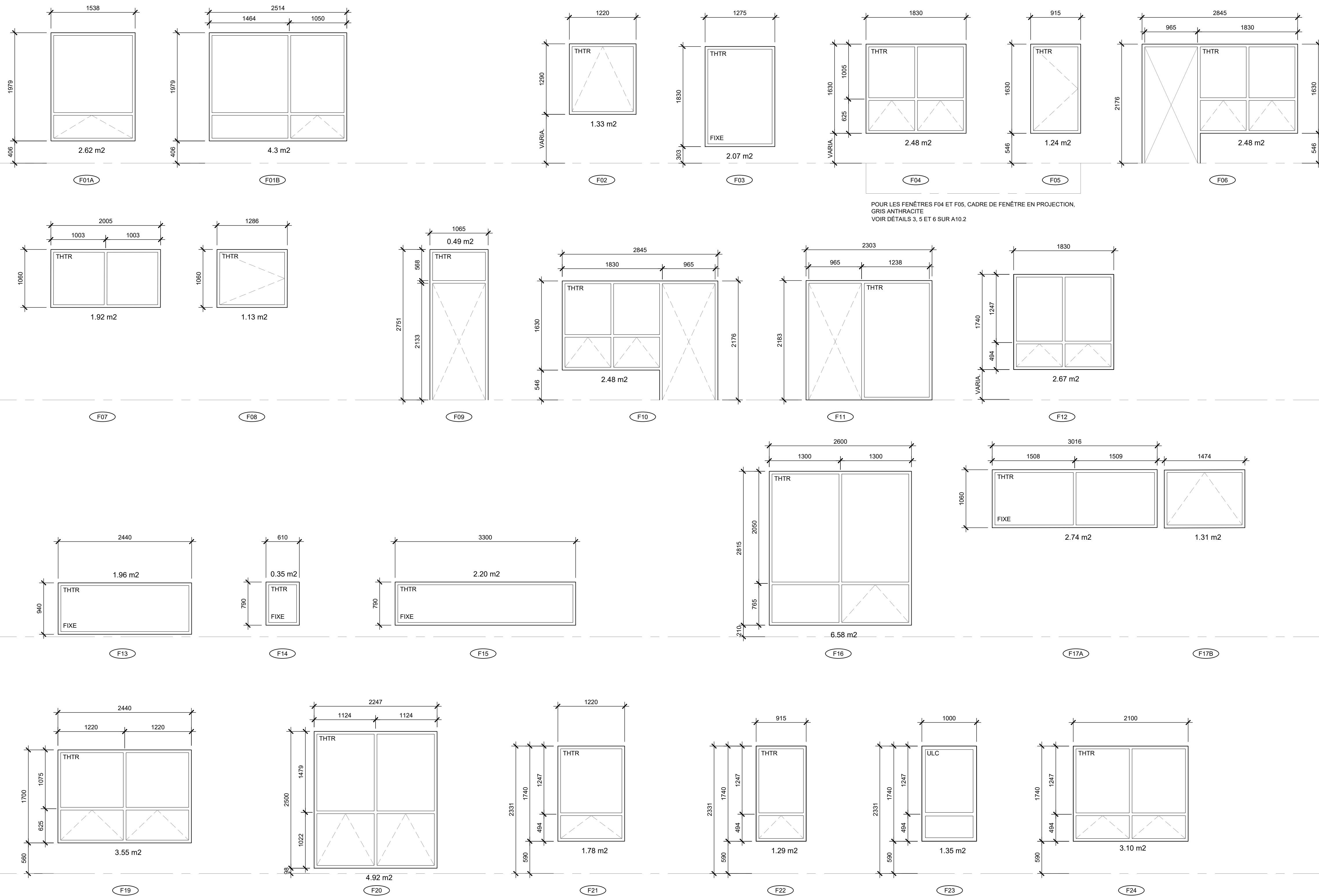

POUR LES FENÊTRES F04 ET F05, CADRE DE FENÊTRE EN PROJECTION, GRIS ANTHRACITE  
VOIR DÉTAILS 3, 5 ET 6 SUR A10.2

NOTES

LES FENÊTRES DOIVENT AVOIR UN CADRE EN ALUMINIUM À L'EXTÉRIEUR ET EN PVC À L'INTÉRIEUR

FOURNIR UN LIMITEUR D'OUVERTURE DE FENÊTRE POUR LES OUVRANT À MOINS DE 1070mm AU-DESSUS DU PLANCHER FINIS OU À 1800mm AU-DESSUS DU SOL DE L'AUTRE CÔTÉ DE LA FENÊTRE

SE RÉFÉRER À LA PAGE A1.2 POUR L'ENSEMBLE DES NOTES GÉNÉRALES ET PERFORMANCES MINIMALES REQUISES POUR LES OUVERTURES AINSI QUE POUR LES FORCES MAXIMALES À EXIGER POUR LES FERME-PORTES.

L'EMSEMBLE DES CADRES DE PORTES EN ACIER SITUÉ DANS UN MUR EXTÉRIEUR DOIVENT ÊTRE MUNIE D'UN BRIS THERMIQUE.

LÉGENDE VITRAGE

- THTR : VERRE THERMOS TREMPÉ
- TH : VERRE THERMOS
- TR : VERRE TREMPÉ
- VSA: VERRE DE SÉCURITÉ ARMÉ CONFORME À LA NORME CAN/CSB-12.11-M, SURFACE MAXIMALE DE 0.8m<sup>2</sup>
- ULC : VERRE COUPE-FEU HOMOLOGUÉ S101

**ARCHITECTURE**  
+ design inc

1885, Saint-Louis, Gatineau (Québec) J8T 6G4  
Téléphone : 819-855-1054  
Courriel : meismard@architecture.ca

**L.C.A.**

**qdi**

635, boulevard de la Gappe Gatineau (QC) J8T 8G1  
Tél./Tel.: 819 243-4474 qdi.ca

**LASHLEY+ASSOCIATES**  
LANDSCAPE ARCHITECTURE AND SITE ENGINEERING

CE DOCUMENT NE DOIT PAS ÊTRE UTILISÉ À DES FINS DE CONSTRUCTION

S.I.C. TOUTES LES MESURES SONT EN MILLIMÈTRES

**SCEAU:**

**CLIENT:**  
CPE au pays de Cornemuse  
11 rue Roy, Gatineau, QC  
J8Y 6X6

**CONTACT :** Line Kelly  
dg@cpeaupaysdecornemuse.com

**PROJET:**  
Centre de la petite enfance  
au pays de Cornemuse  
59 Rue Principale, Aylmer,  
Gatineau, J9H 3L4

**ÉMISSIONS :**

2026/05/26	POUR APPEL D'OFFRES
2026/04/10	POUR APPEL D'OFFRES (MFA)
2026/03/20	POINT D'INFORMATION MFA
2026/03/12	DÉPÔT MFA
2025/12/18	APPROBATION MFA
2025/12/04	MOBILIER POUR COMMENTAIRES
2025/11/27	AMÉNAGEMENT POUR COMMENTAIRES
2025/11/14	AMÉNAGEMENT POUR COMMENTAIRES
2025/04/08	REMISE PIA
2025/03/27	POUR COORDINATION
2024/12/17	POUR COORDINATION

**DESSIN:**  
ÉLÉVATIONS DES FENÊTRES

\*ÉCHELLE MÉTRIQUE INDIQUÉE

VÉRIFIÉ PAR : M.-E. SIMARD  
PAGE: **A13.5**

DESSINÉ PAR : GEN, JFM, ALC, JOD

23-934 CPE au pays de Cornemuse